Степе́нные а҆нтїфѡ́ны,

гла́съ є҃:

Знаменнаго роспѣва
(*Октоихъ* 1900),
обр. Jopi Harri

Антифоны поются скоро.

Антифонъ 1-й

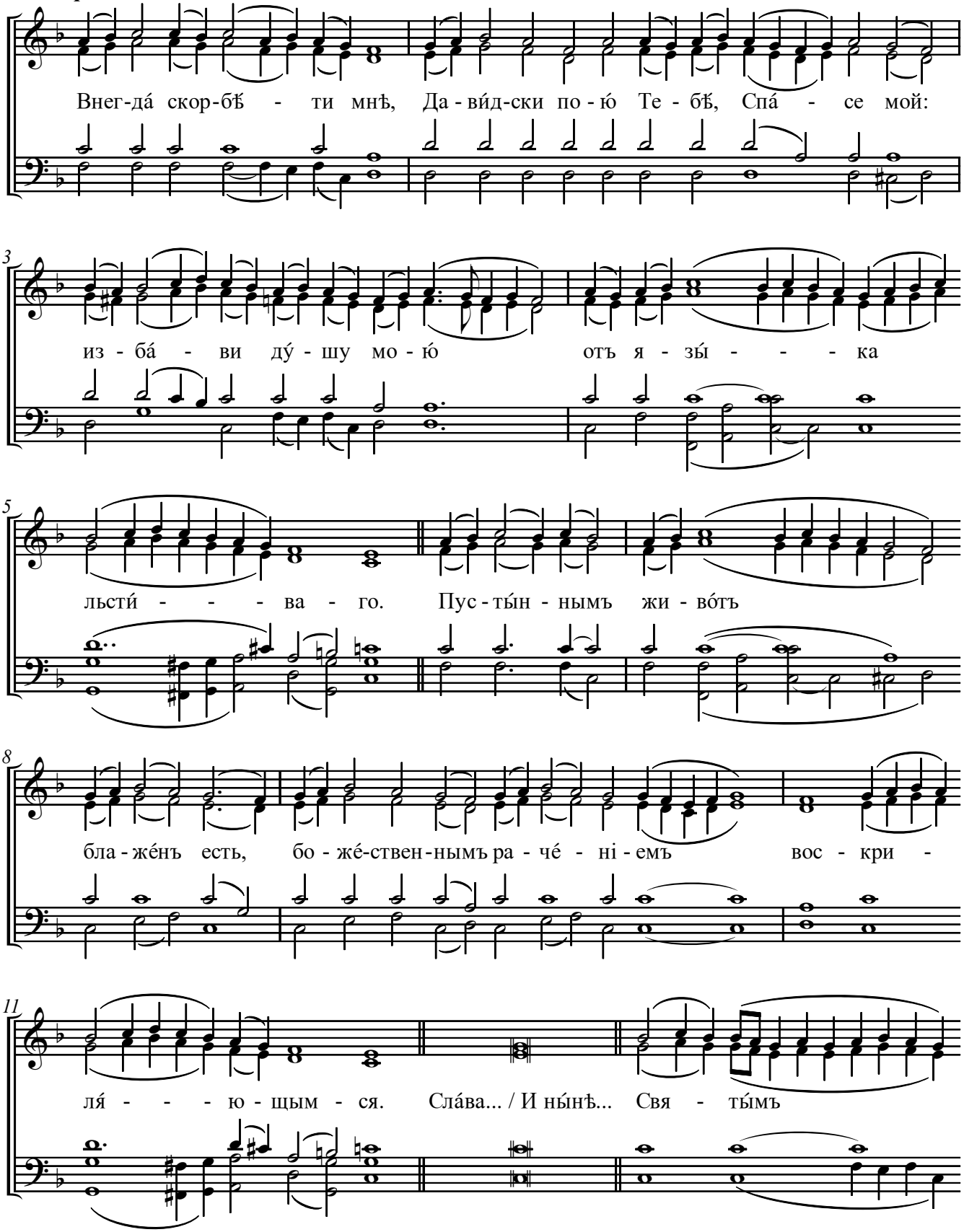
Внег-да́ скор-бѣ́ - ти мнѣ, Да-ви́д-ски по-ю́ Те-бѣ́, Спа́ - се мой:
из-ба́ - ви ду́-шу мо-ю́ отъ я-зы́ - - - ка
льсти́ - - - ва - го. Пус-ты́н-нымъ жи-во́тъ
бла-же́нъ есть, бо-же́-ствен-нымъ ра-че́ - ні-емъ вос-кри -
ля́ - - - ю-щым - ся. Сла́ва... / И ны́нѣ... Свя - ты́мъ

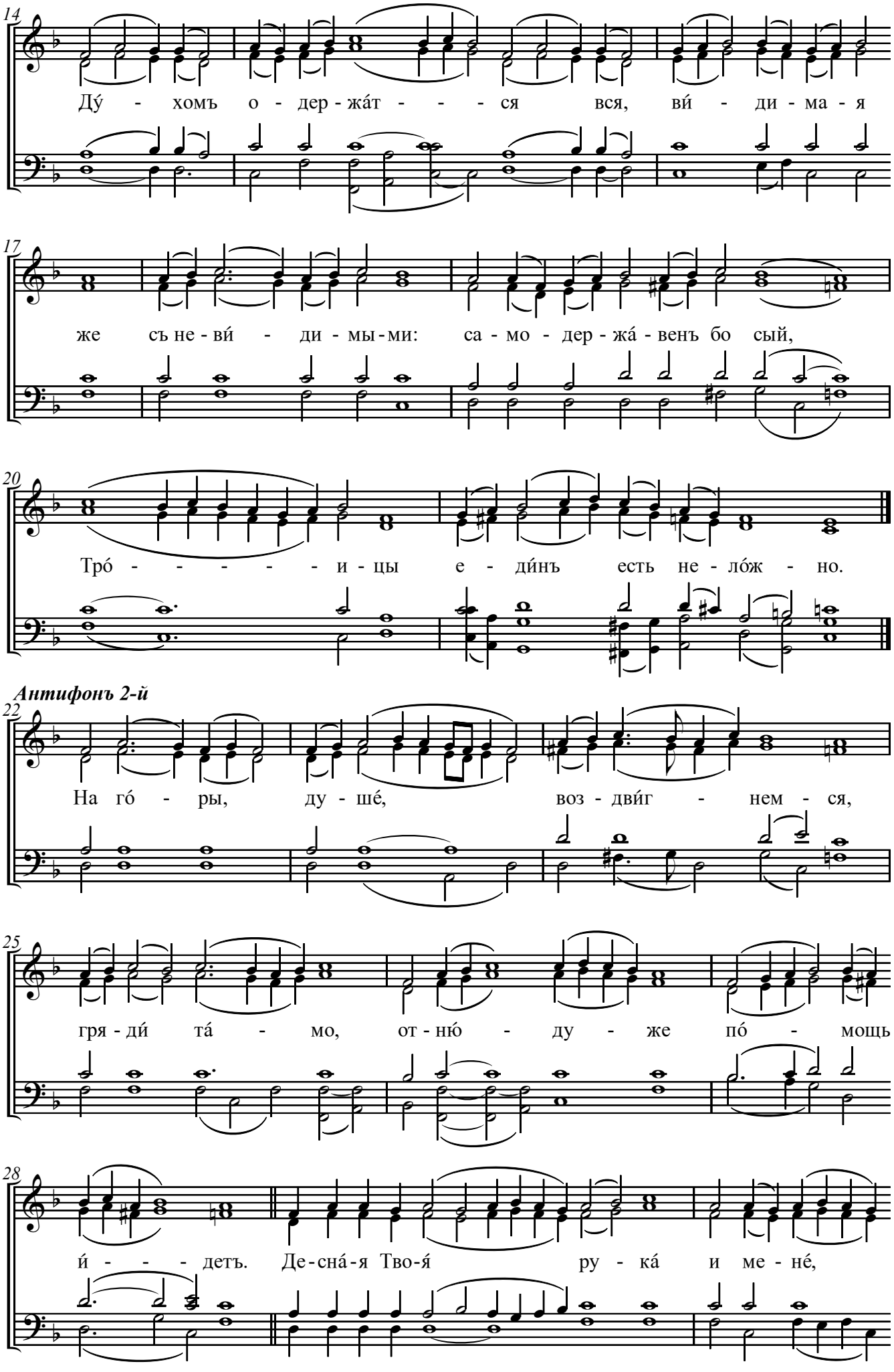
14
Ду́ - хомъ о - дер - жа́т - - - ся вся, ви́ - ди - ма - я
17
же съ не - ви́ - ди - мы - ми: са - мо - дер - жа́ - венъ бо сый,
20
Тро́ - - - - - - и - цы е - ди́нъ есть не - ло́ж - но.
Антифонъ 2-й
22
На го́ - ры, ду - ше́, воз - дви́г - нем - ся,
25
гря - ди́ та́ - мо, от - ню́ - ду - же по́ - мощь
28
и́ - - - детъ. Де - сна́ - я Тво - я́ ру - ка́ и ме - не́,

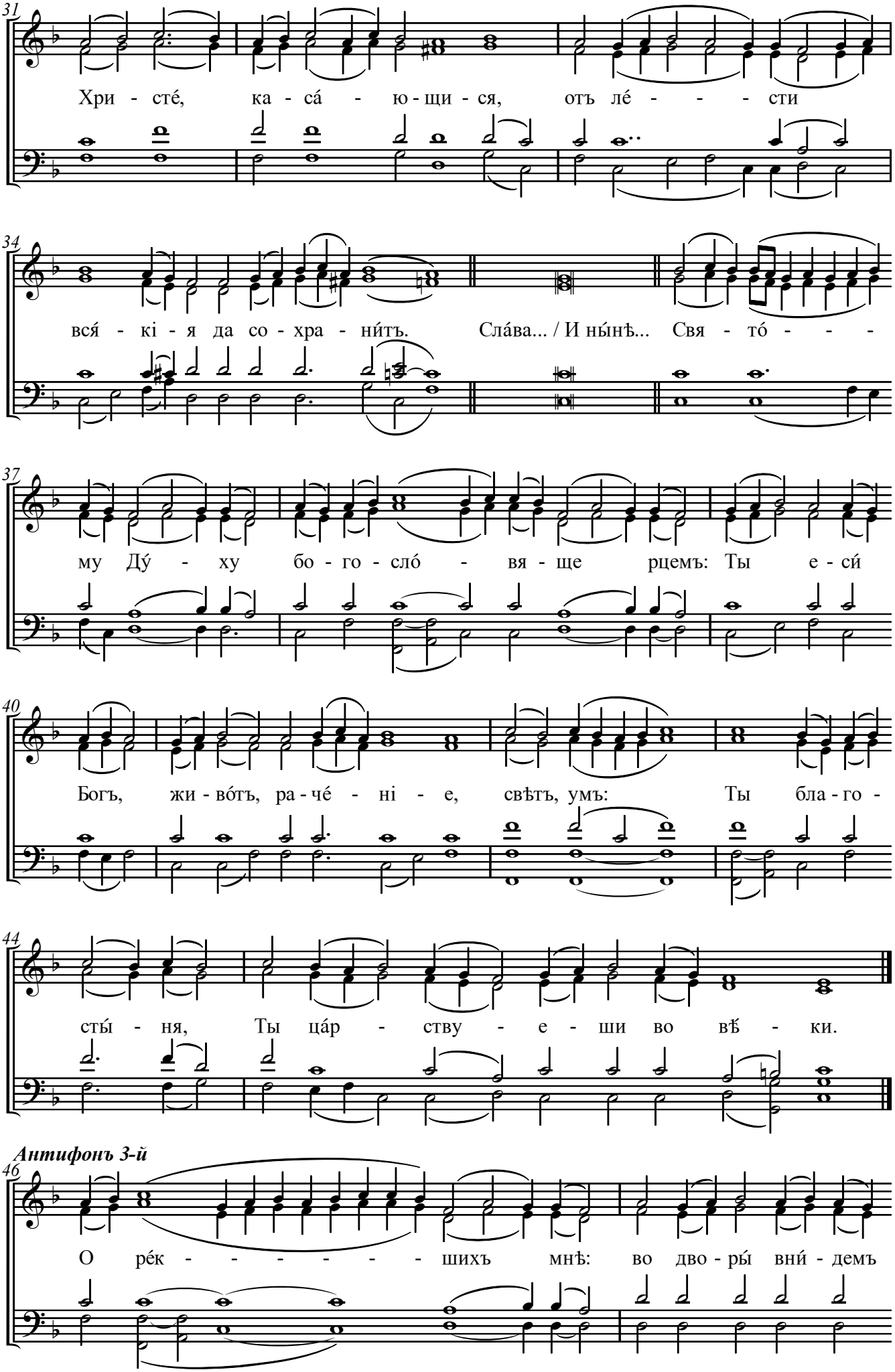
31
Хри - сте́, ка - са́ - ю - щи - ся, отъ ле́ - - - - сти
34
вся́ - кі - я да со - хра - ни́тъ. Сла́ва... / И ны́нѣ... Свя - то́ - - - -
37
му Ду́ - ху бо - го - сло́ - вя - ще рцемъ: Ты е - си́
40
Богъ, жи - во́тъ, ра - че́ - ні - е, свѣтъ, умъ: Ты бла - го -
44
сты́ - ня, Ты ца́р - ству - е - ши во вѣ - ки.
Антифонъ 3-й
46
О ре́к - - - - - - шихъ мнѣ: во дво - ры́ вни́ - демъ

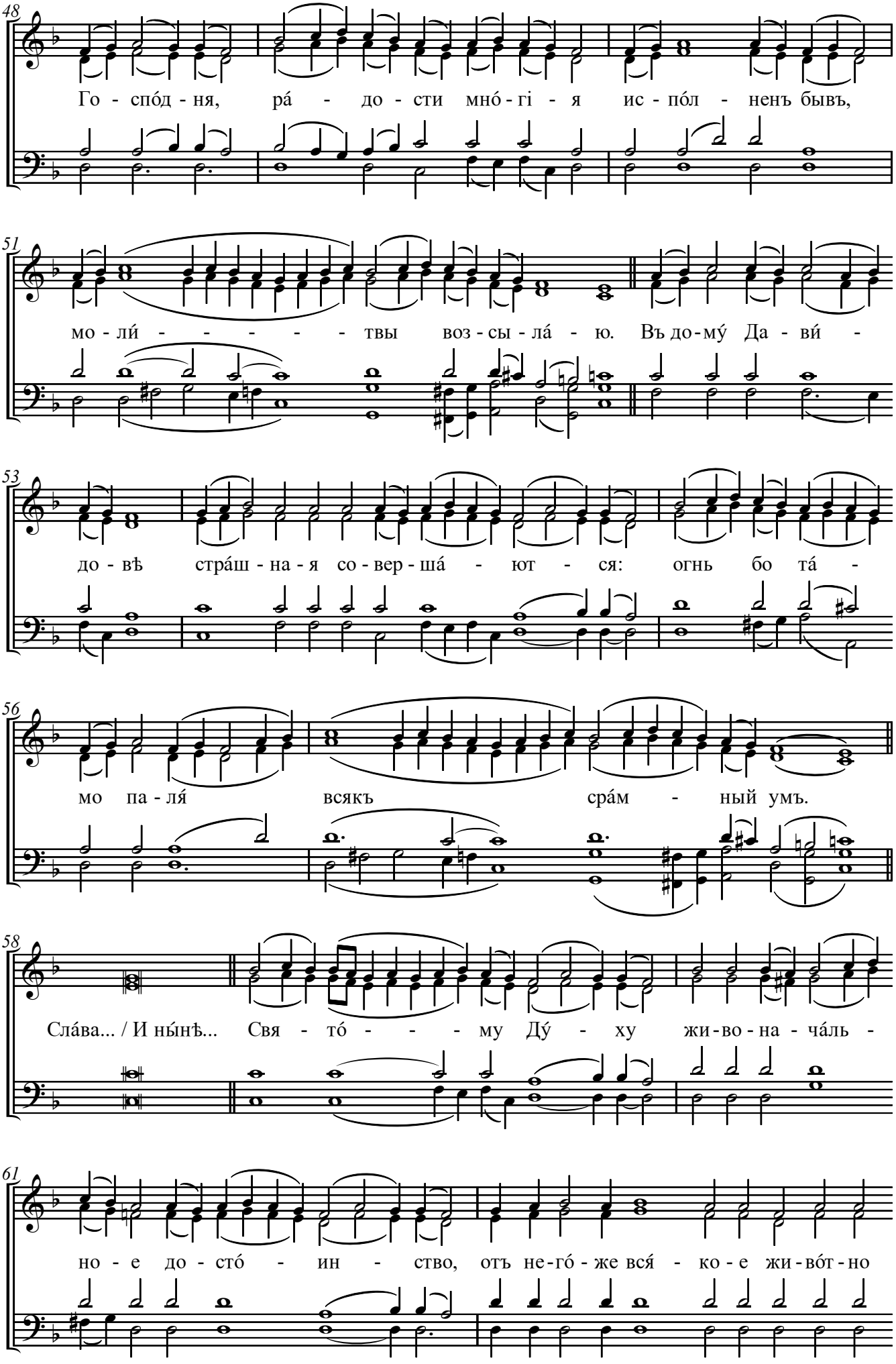
48
Го - спо́д - ня, ра́ - до - сти мно́ - гі - я ис - по́л - ненъ бывъ,
51
мо - ли́ - - - - - - твы воз - сы - ла́ - ю. Въ до - му́ Да - ви́ -
53
до - вѣ стра́ш - на - я со - вер - ша́ - ют - ся: огнь бо та́ -
56
мо па - ля́ всякъ сра́м - ный умъ.
58
Сла́ва... / И ны́нѣ... Свя - то́ - - - - му Ду́ - ху жи - во - на - ча́ль -
61
но - е до - сто́ - ин - ство, отъ не - го́ - же вся́ - ко - е жи - во́т - но

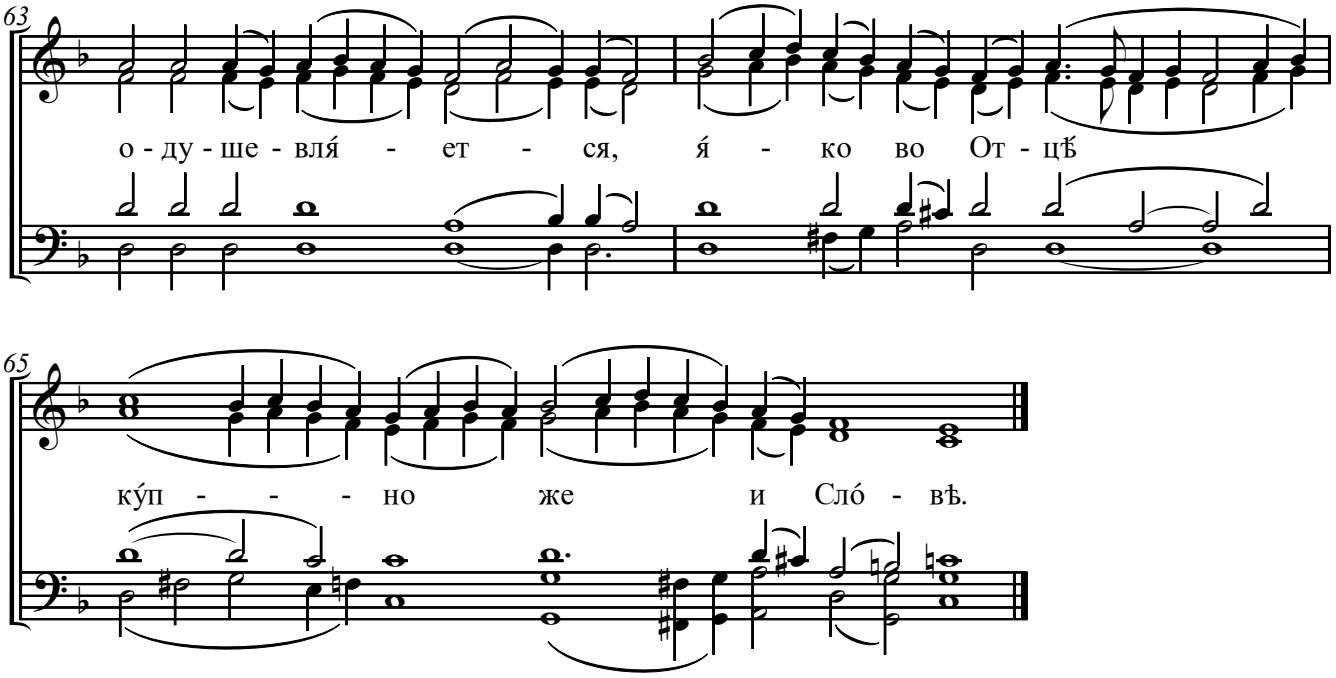
63
о - ду - ше - вля́ - ет - ся, я́ - ко во От - цѣ

65
ку́п - - - но же и Сло́ - вѣ.