



ПРОЛОГЪ

свѣтъ
ПЪСНОСЛОВЪ.
 Творѣніе Прѣе: **ЩѢ** НИШГО
ІОАННА ДІМІТСКІНА.
 ѿ прѣ: **БГОДУХНОВІНАІЩѢЦЪ.**
 Изданъ.

Тщаніемъ же Братънаго
СТАВРОПЪГІОНЪ,
АВОБЪСЛАГО.
 Храма Бѣніна Прѣна
 БГОМАТІИ.

ГО: **АУДА. МАІА. ЕІ.**
 1779.

Писанъ въ СЛАВЯНСКОМЪ ПИСМѢ

ТАКОВНАГО ІОАННА СЕРБИНА



СЛАВЯНСКОМЪ ПИСМѢ ПИСАНЪ



На бѣмъ прѣисънхъ Нѣхъ заболано,
 Кѣи Ланабѣа въ гласно спѣвано.



Мѣи прѣисънхъ
 Тебѣ бо ради въ сѣмъ са прѣждаемъ
 Прѣимни доненъ до Тронѣ прѣого,
 Сѣа и бѣа и Творца нѣшего.

ПРЕДОСЛОВІЕ.

КЪ ВІАКОМУ БЛГОУЧИВКОМУ
ЛИБАЩЕМУ ПЕНІА ЦРКОВНАА.



Вѣдншіи Прокъ Рече. Пойте Бгѣ
ншѣмъ пойте, пойте Цркви, пойте.
И достигшии даже до третіаго Неб,
къ хотѣннѣмъ блгоучиво жити. Глеть,
Блгодѣшествоетъ ли кто въ вѣкъ да поетъ, но
и пакн. не въ козаоглагованіи, сирѣчь, да бѣ-
дѣтъ пеніа вѣша, сѣца стѣхшѣнна смире-
на и стѣлапа, согалнѣ же пеніи никако же
бѣти мощно, аще не перѣѣ сѣмъ вѣлкъ, и зѣ
оученъ бѣдетъ. Сего ради и мы по елику не до-
ложитъ вѣншѣмъ мощно тѣхшѣнна, сѣи Кни-
гѣ Прпенаго ѿца ншѣго Іоана Дамаскина,
пѣніа Црковнаа нарицаемѣю, ІРМОЛОГИСО
Тѣю и зѣдати, дабы по сѣмъ поущіи вѣгда сѣ
глашѣлиса. Аще же и вѣшо прѣтѣпнѣхо, паи и
нѣкѣнѣши, бѣе дѣлѣ, да и спрѣви. Стѣшѣла
вѣгѣ, ѿамн, и пеніи, и пеніи дѣхвннми, на
же дѣ прѣти. нан вѣже стѣгрѣши, ради вѣмѣна
нѣтѣниго прѣпатіа, вѣ же смирѣно жѣлае.

Блжево Храма. Оуспѣніа.
Прѣтѣла. Бгомѣтѣ.

СТАВРОПѢГІОНЪ
ДВОРСКОЕ.

ГЛА.
СЛѢД.
ПѢНІА.
ЦРК.
ПѢНІА.
ПѢНІА.
ПѢНІА.
ПѢНІА.
ПѢНІА.
ПѢНІА.
ПѢНІА.



СЛАВ.
ПѢНІА.
ПѢНІА.
ПѢНІА.
ПѢНІА.
ПѢНІА.
ПѢНІА.
ПѢНІА.

ВРОНА



ВѢСТІИ ГЛАГОЛѢ ПРѢДЪ СІОНѢ ЦРКВѢ
ПОНЪ И ДѢДЕ И ТИПАНѢ И ЛНЦѢ
ПРѢСТА ЦРКА ВЪ ШАПѢ, ПРѢТОКОМЪ,
УАЛМИ И ПѢСНМИ ПРѢДКРАШЕННОМЪ

С. 203. Кн. 3. Часть 1-я

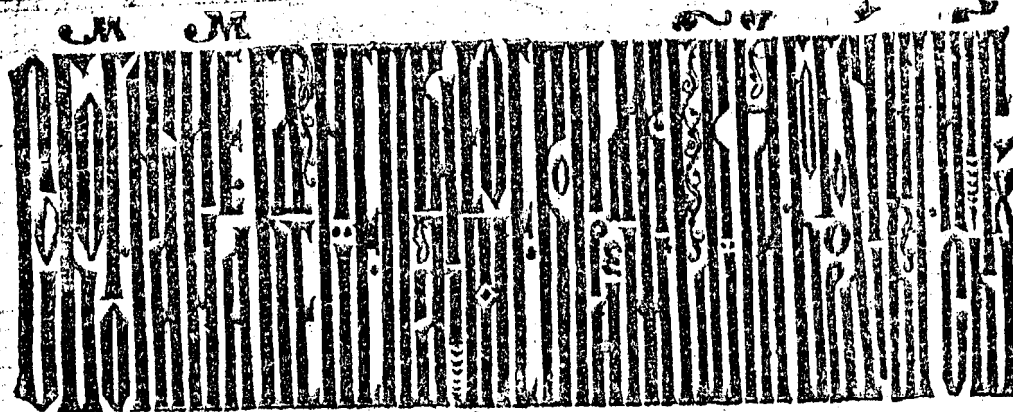

БЛАГОСЛОВИ ДИШЕ МО А ГЛА. АА
ГО СЛО ВЕ Е СН ГО СПО ДИ ДИ
ГО СПО ДИ БО ЖЕ МО БО БЕ АН ЧНА ГА Е
СПА АВО СН Е СН БК АА
ЛО АА ГО СЛО БИЗ

(А)
2. 9. 9.

ama

ВѢСНОМЪ, ВѢСНОМЪ

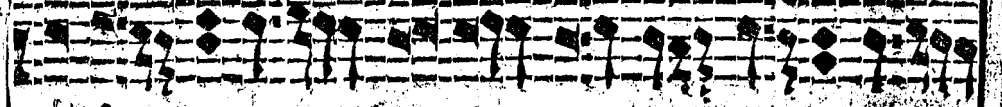

Съ КИ

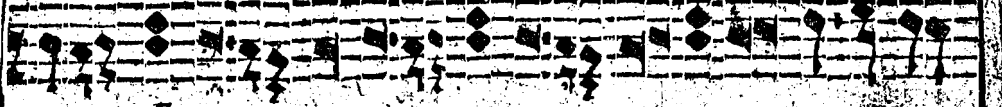

ГО СПО ДИ ГО ГО СПО

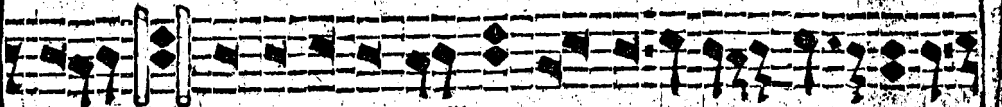

ДИ ТРАВЪ НА СЛЪ КЪ ЧЕ ЛО

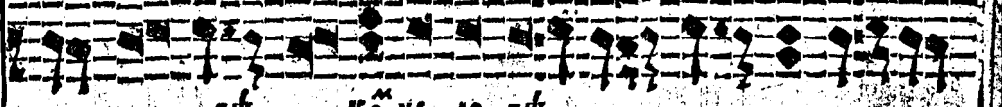

ВЪ КО ЧЕ ЛО ВЪ

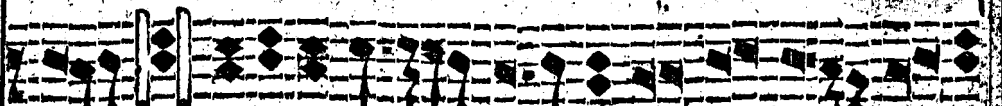

КО И ВНА ДЪ

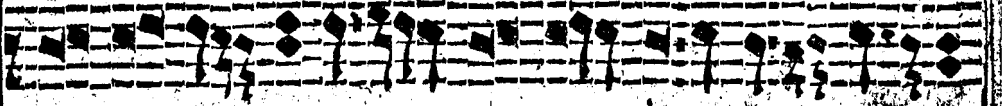

ЛА ТВО А

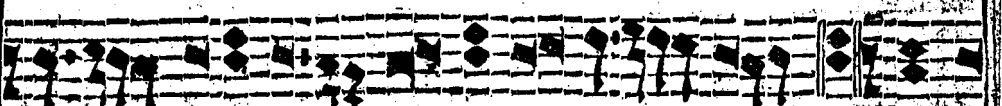

ГО СПО ДИ ГО СПО ДИ: ПРЪ

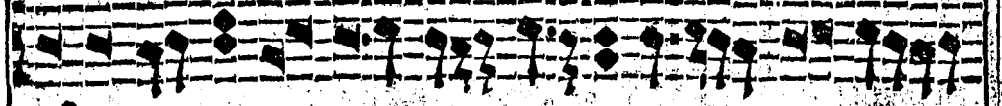

СЪ РО СТИ И ГО ТВО

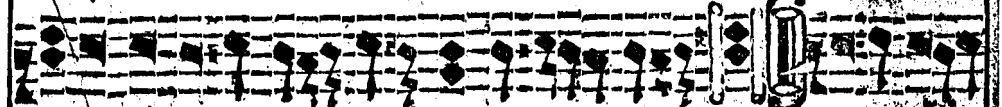

РН О ТВО РНАЪ СЛЪ СЛЪ СЛЪ

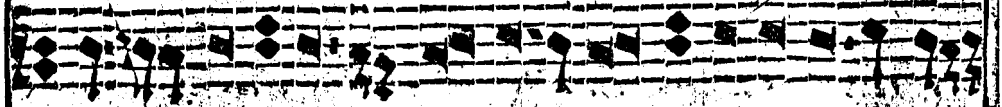

ВА ТИ СЛА ВА ТИ

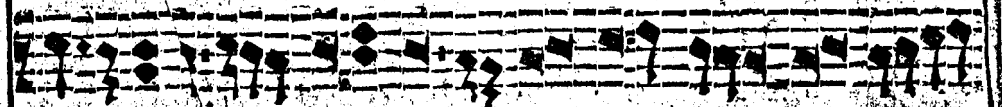

Handwritten notes and signatures at the bottom of the page.

ВѢСНА НА ПЕЛКІНЪ

Музыкальная запись на нотном стане с нотами и ритмическими знаками. Под нотами: ГО СПО ДИ

Музыкальная запись на нотном стане с нотами и ритмическими знаками. Под нотами: ГО СПО ДИ

Музыкальная запись на нотном стане с нотами и ритмическими знаками. Под нотами: ГО СПО ДИ

Музыкальная запись на нотном стане с нотами и ритмическими знаками. Под нотами: ГО СПО ДИ

Музыкальная запись на нотном стане с нотами и ритмическими знаками. Под нотами: ГО СПО ДИ

Музыкальная запись на нотном стане с нотами и ритмическими знаками. Под нотами: ГО СПО ДИ

Музыкальная запись на нотном стане с нотами и ритмическими знаками. Под нотами: ГО СПО ДИ

Музыкальная запись на нотном стане с нотами и ритмическими знаками. Под нотами: ГО СПО ДИ

Музыкальная запись на нотном стане с нотами и ритмическими знаками. Под нотами: ГО СПО ДИ

Музыкальная запись на нотном стане с нотами и ритмическими знаками. Под нотами: ГО СПО ДИ

Музыкальная запись на нотном стане с нотами и ритмическими знаками. Под нотами: ГО СПО ДИ

ПОТОРНЪ

ЛБ

Остроко
го Псалма

спо ан. ѿ мнѣ ѿ мнѣ ѿ мнѣ

ла же нѣ мѣ ѿ ан лѣ ѿ нѣ же не нѣ де на со вѣ

не чести бы не чести бы

не чести бы не чести

бы ѿ ан лѣ ѿ ан лѣ ѿ

ан лѣ ѿ



ла же нѣ мѣ ѿ ан лѣ ѿ нѣ же не нѣ

де на со вѣ тѣ не чести бы ѿ ан лѣ ѿ

ан лѣ ѿ ан лѣ ѿ ан лѣ ѿ ан лѣ ѿ

ан лѣ ѿ ан лѣ ѿ ан лѣ ѿ

Музыкальная запись на нотном стане с нотами и знаменами.

У СТИ БЫ ПО ГИ БНЕ ПО ГИ БНЕ, РА БО ТА

Музыкальная запись на нотном стане с нотами и знаменами.

ТЕ ГО СПО. ДЕ ВИ СЪ СТРАХОМЪ РА ДУИ ТЕ СЯ Е МУ СЪ

Музыкальная запись на нотном стане с нотами и знаменами.

ТРЕ ПЕ ТО СЪ ТРЕ ПЕ ТО, КЛА ЖЕ НИ ВЕИ НА ДѢ Ю ШИ

Музыкальная запись на нотном стане с нотами и знаменами.

И СА НА НА ДѢ Ю ШИ И СА НА,

Божий ГДН. СПИМА БѢ МОН. ГДНЕ СТИ СПИТЕ, И НА,
ЛЮДЕХЪ ТВОИХЪ БЛВНТЕ ТВОИ. СЛАВА: И НИТЕ:

Музыкальная запись на нотном стане с нотами и знаменами.

А И ЛУ ІА А И ЛУ ІА СЛА ВА ТЕ БѢ БО ЖЕ,

Музыкальная запись на нотном стане с нотами и знаменами.

А И ЛУ ІА А И ЛУ ІА СЛА ВА ТЕ БѢ

Музыкальная запись на нотном стане с нотами и знаменами.

СЛѢ ЖЕА БЖІА
НА ПѢСН КИНО.

Бо, ... же

Музыкальная запись на нотном стане с нотами и знаменами.

АН. О СПО ДИ ПО МЛВН, ГО СПО ДИ ПО МЛВН,

Музыкальная запись на нотном стане с нотами и знаменами.

ГО СПО ДИ ПО МЛВН, ГО

Музыкальная запись на нотном стане с нотами и знаменами.

ГО СПО ДИ ПО МЛВН, ГО СПО ДИ ПО МЛВН. БѢ

АГ.

Handwritten signature or note at the bottom of the page.

А ми А ми А ми С лавѣ те бѣ сѣ мѣ нѣ Го
 сподн по мѣ лѣ Го сподн по мѣ лѣ Го
 сподн по мѣ лѣ Го сподн по мѣ лѣ
 Го сподн по мѣ лѣ Гдн по мѣ лѣ Го
 сподн по мѣ лѣ Го сподн по мѣ лѣ Го
 сподн по мѣ лѣ Гдн по мѣ лѣ А ми А ми Го
 по мѣ лѣ Го сподн по мѣ лѣ Го
 сподн по мѣ лѣ Те бѣ Го сподн
 Гдн го сподн те бѣ го сподн А
 ми Го сподн по мѣ лѣ Го сподн по мѣ лѣ
 А ми Го сподн по мѣ лѣ Го сподн по мѣ лѣ

НА ПАУКІНЪ

Go

АѢН

ѢН Го

АѢН Го

МО

АѢН

АѢН

сподн по мнѣ

А МНѣ



же

рѣ вѣ мнѣ рѣ вѣ мнѣ и же рѣ вѣ

мнѣ рѣ вѣ мнѣ и же рѣ вѣ мнѣ и же

рѣ вѣ мнѣ рѣ вѣ мнѣ

Тѣно ѡ ѡбра зѣ ю ще тѣно ѡ бра

зѣ ю ще ѡ бра зѣ ѡ бра зѣ ю ще тѣно ѡ

бра зѣ ю ще ѡ бра зѣ ю ще тѣно ѡ бра зѣ

ю ще тѣно ѡ бра зѣ ю ще ѡ бра зѣ ю ще

жи во жи во тво ра ще тво ра ще

Handwritten text at the bottom of the page, possibly a signature or date.

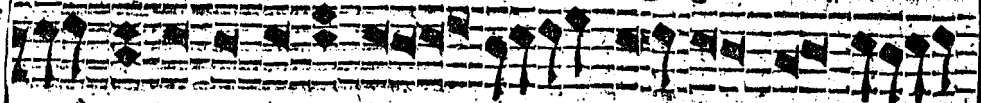

тѣ цѣ жи бо твора

ше

тѣ

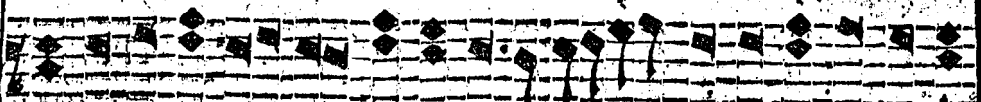

цѣ жи бо твора

ше тѣ цѣ три сва

тѣ и пѣ при нота

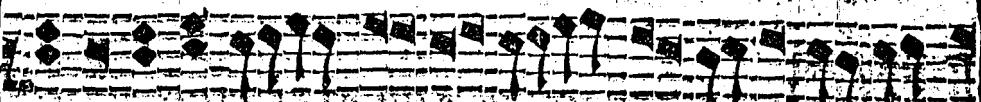

ше трі сватѣ ю

три сва тѣ

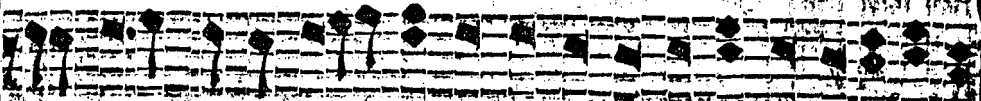

ю Пѣ при нота пѣ при нота и тѣ цѣ трі сватѣ ю пѣ пѣ

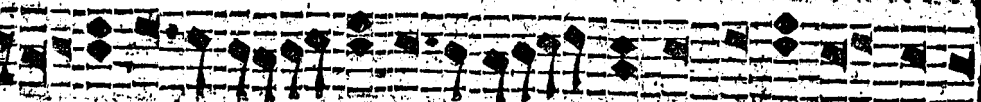

при

но

са

ше тѣ цѣ трі сва тѣ ю

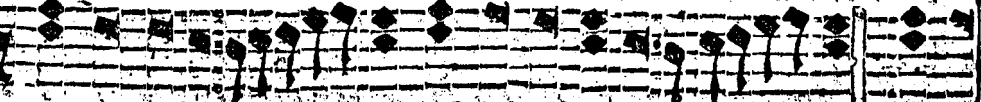

Пѣ при нота

ше пѣ при нота

ше

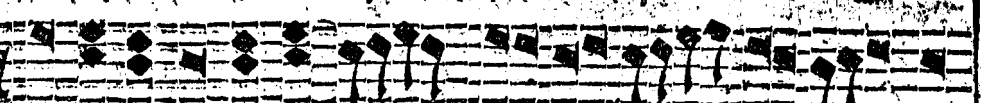

ю ны нѣ сва къ ю

сва

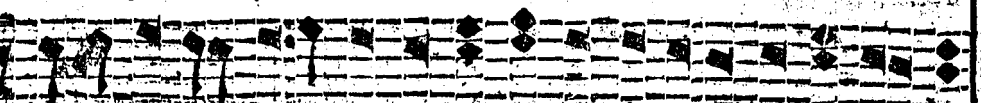

къ ю ны нѣ житѣ сѣ ю жи тѣ сѣ ю ны нѣ жи тѣ сѣ ю



жи тѣ сѣ ю ны нѣ житѣ сѣ ю ѿ

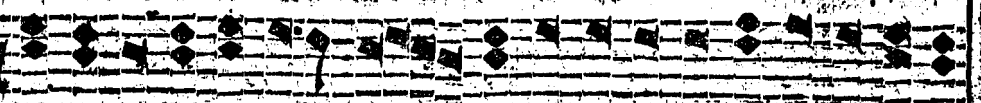

вѣ же ѿ бер же пе

ча житѣ сѣ ю ѿ вѣ же пе ча

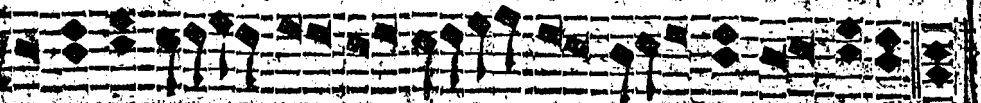

ѿ бер же

мъ ѿ бер же пе ча

О СПО ДИ ДО МАРИ О СП ЖИВ АРА ДИ ДА
 ПО МАРИ О ДА И ГО СПО ДИ И ПРА МАРИ
 ГДИ ПО ДА ГДИ ПО ДА
 ГДИ Е БѢ ГО СПО ДИ
 МИ ГО СПО ДИ
 О И СЫ НА И СВА ТА ГО ДУ
 ХА СВА ТХ И ТЮ ЦУ Е ДИ НО В ШИХ И
 И НЕ ДА ДѢ НУ И И ДО МИ ЖИТБХ ХБА ДИ
 И А И В ДХ ХО ТВО РА НА И
 И МА МЫ КЪ ГДХ ДО СТО НО И ПРА

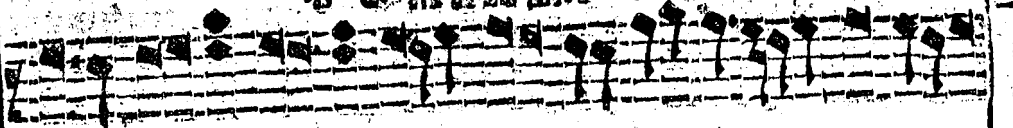

НО

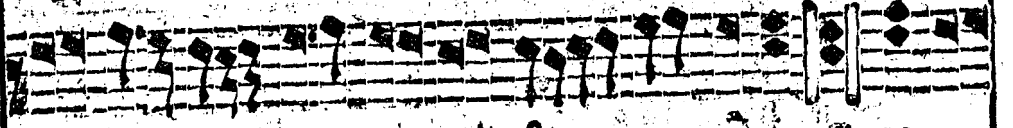

ПРВНО С ВА

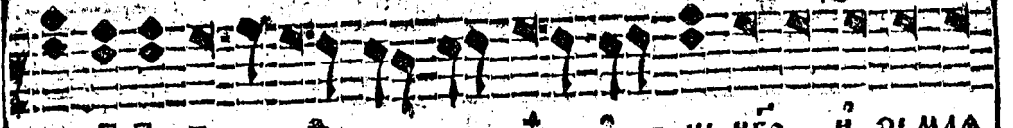

ТЪ СЪ ГО СПО СА ВА Ш Н ПОНЬ НБО Н ЗИ МЛА

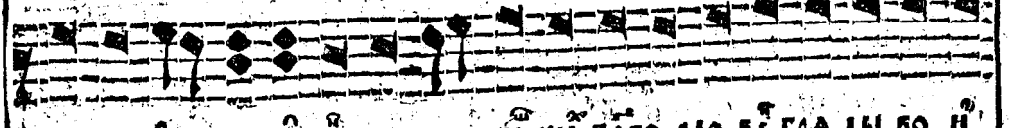

СЛА ВН Е ГО Ш СА НА БО БЫ НЫ БЛГО СЛО ВЕ ГЛА ДЫ БО Н

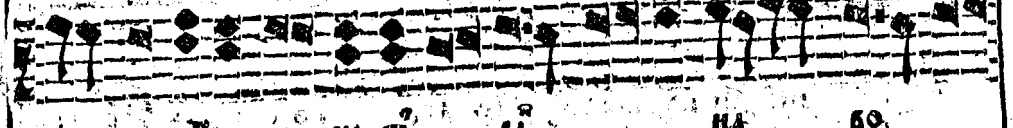

МА ГО СПО Н Ш СА НА БО

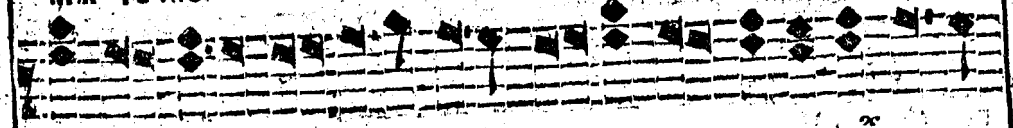

БЫ НЫ БО БЫШ НЫ БО

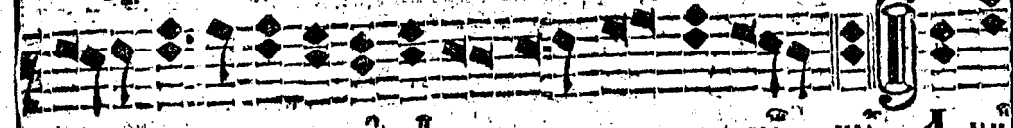

ВН Ш НН ХЪ Ш СА НА БО БЫ НЫ А МН

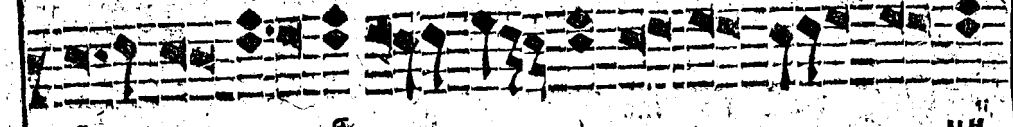

А МН А МН

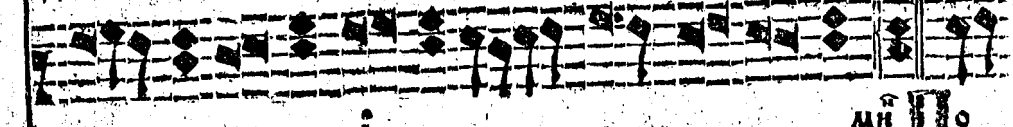

МН П

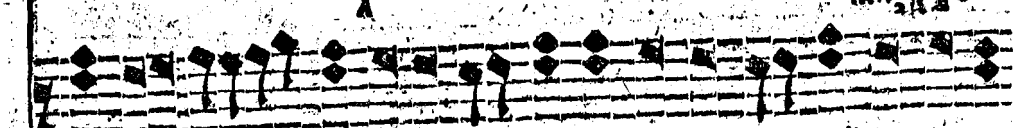

ТА БЛГО СЛО ВН ТА БЛГО ДА МН ТЕ КЕ ГО

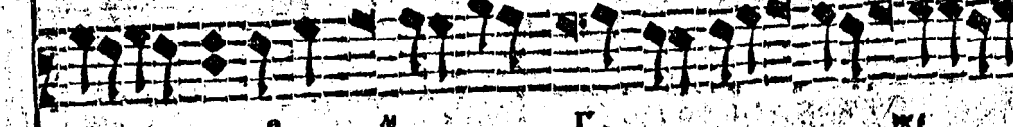

СПО ДН Н МО АН ТИ СА БО ЖЕ

Музыкальная запись на нотном стане с нотами и ритмическими знаками.

ишъ бо

Музыкальная запись на нотном стане с нотами и ритмическими знаками.

же на мо ли ти са ко же на ми

Музыкальная запись на нотном стане с нотами и ритмическими знаками.

бо азъ хъ тво и мѣ го по

Музыкальная запись на нотном стане с нотами и ритмическими знаками.

ди по ми азъ и го по ди по маи го

Музыкальная запись на нотном стане с нотами и ритмическими знаками.

по ди по маи го ди го по ди е

Музыкальная запись на нотном стане с нотами и ритмическими знаками.

го по ди

Музыкальная запись на нотном стане с нотами и ритмическими знаками.

те е го по ди ми и азъ хъ ви

Музыкальная запись на нотном стане с нотами и ритмическими знаками.

тво емъ е е го по ди

Музыкальная запись на нотном стане с нотами и ритмическими знаками.

те е га ми ми ди

Музыкальная запись на нотном стане с нотами и ритмическими знаками.

ствъ е ди го по и е хъ бо сла въ бо



ГѢ ЦѢ АН БА ЛѢ

КОНЧИ

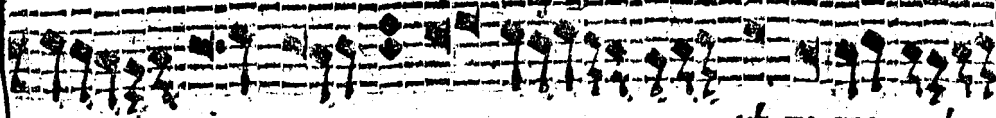

ТЕ ХВА ЛѢ ТЕ ХВА ЛѢ

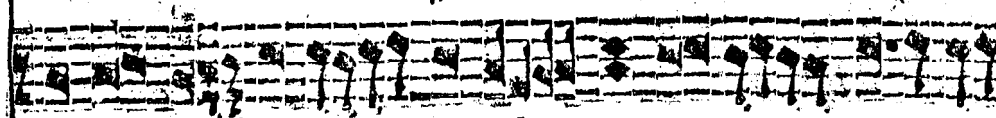

ТЕ ХВА ЛѢ ТЕ ХВА ЛѢ

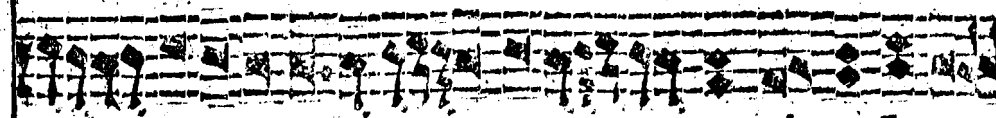

ТЕ ХВА ЛѢ ТЕ ГО СПО

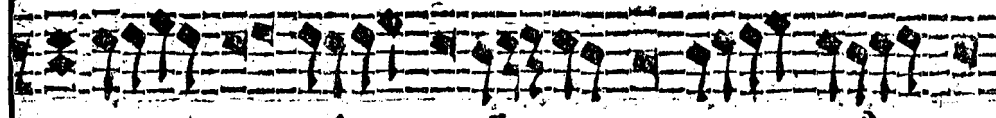

ДА ХВА ЛѢ ТЕ ГО СПО ДА СО НЕ БѢ ХВА

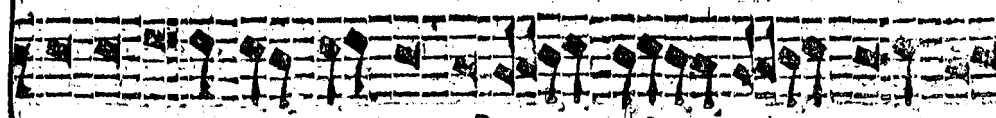

ЛѢ ТЕ ГО СПО ДА СО НЕ БѢ ХВА ЛѢ ТЕ Е ГО



ВО БЫ НН Е ГО ВО БЫ НН ХВА ЛѢ ТЕ Е ГО ВО

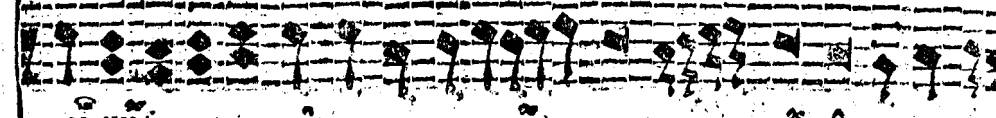

БЫ НН Е ГО ВО БЫ НН ВО БЫ НН Е ГО ВО БЫ НН

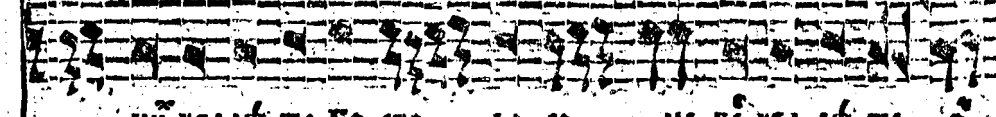

НН ХВА ЛѢ ТЕ ГО СПО ДА СО НЕ БѢ ХВА ЛѢ ТЕ Е

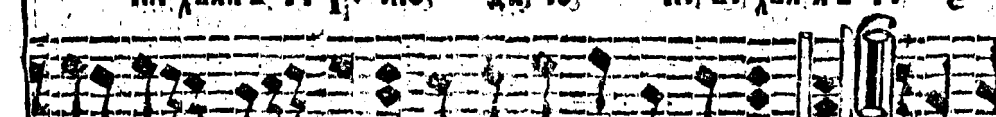

ГО ВО БЫ НН ХВА ЛѢ ТЕ Е ГО ВО БЫ НН АН

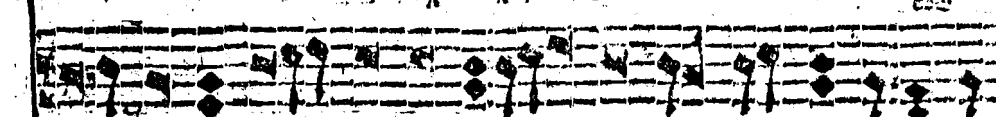

ЛѢ А А АН А А АН А А АН А

ВѢСНА НА ПЕЛ КИТЪ ВѢСНА

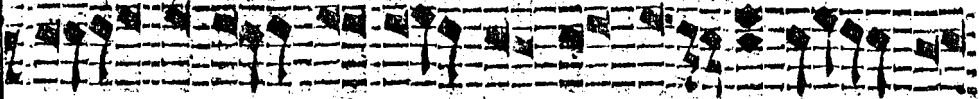

ГЛАГОЛА И А ВН СА

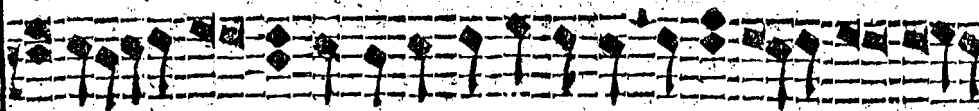

НА БЛАГО СЛО ВЕ ГРАДЫ БО И МА Го

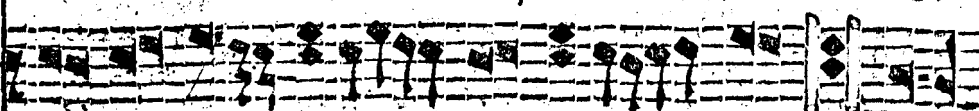

ПО И НИ ГЛАГО

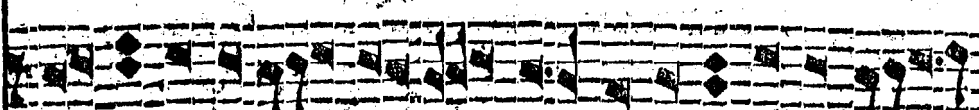

ГО СПО И А ВН СА НА БЛА ГО СЛО ВЕ ГРА ДЫ БО

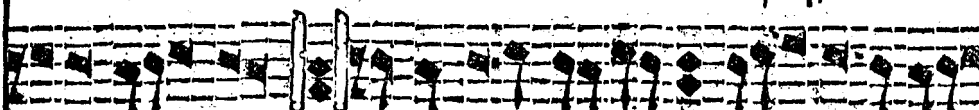

И МА ГО СПО НИ ГО СПО А

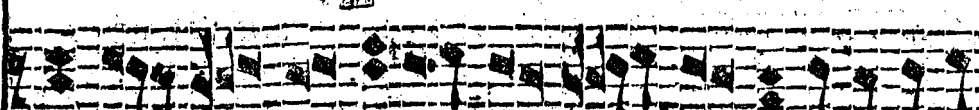

ВН СА НА БЛАНЪ

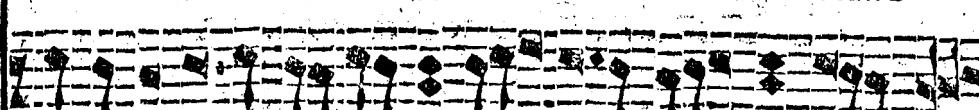

ГРА ДЫ БО И МА ГО СПО

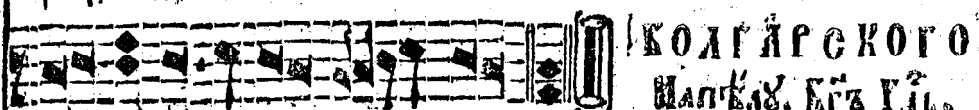

НИ ГО СПО НИ

КОЛГАРСКОГО
МАПКАС. БГЪ ГЛА.

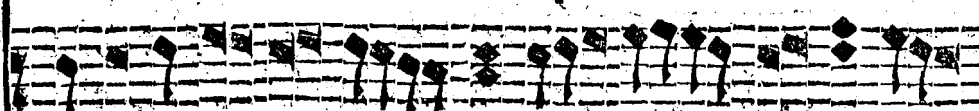

БЛАГО СПО И А ВН СА

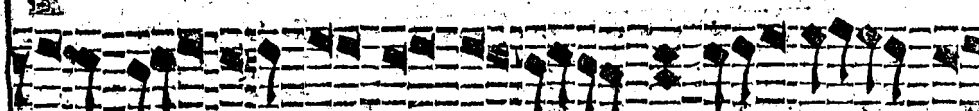

НА БЛА ГО СЛО ВЕ ГРА ДЫ БО И МА

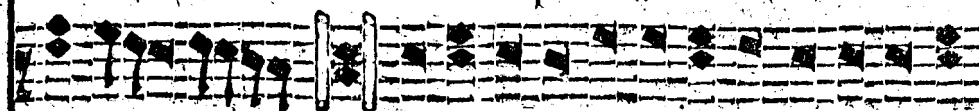

ГО СПО НИ ГО ГЛА И И КИ СА НА БЛАГО СЛО ВЕ

ГЛА

С

ГЛА

С

ГЛА

Н

ГЛА

А

ГЛА

СТ

ГЛА
Д

ГЛА ДЫ БО И МА ГАНЕ. О ГО СПО

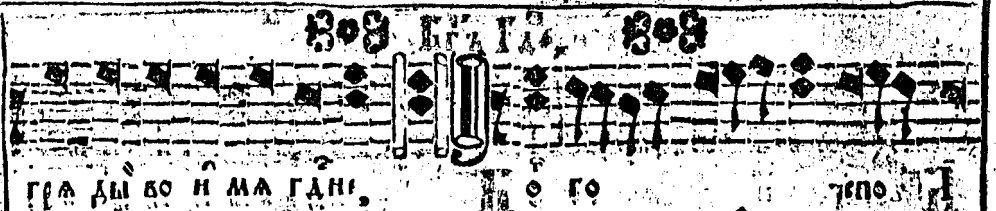

ТОЖЕ

И ВИ СА НА БЛГО СЛО ВЕ ГРА ДЫ БО

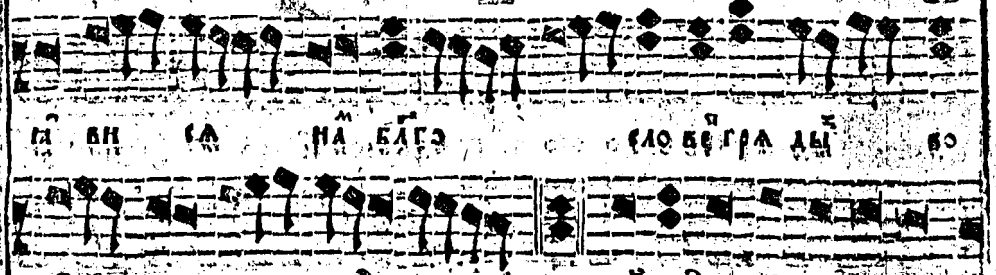

ГЛА

И МА ГО СПО НИ О ГДЬ И И ВИ СА НА

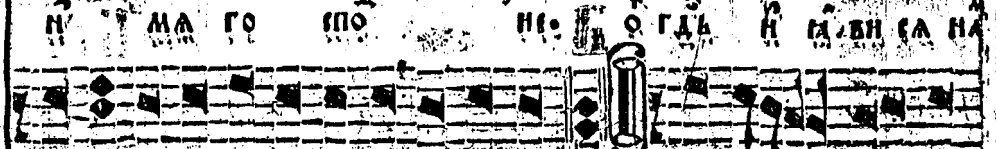

ТОЖЕ

БЛГО СЛО ВЕ ГРА ДЫ БО И МА ГАНЕ. О ГО СПО

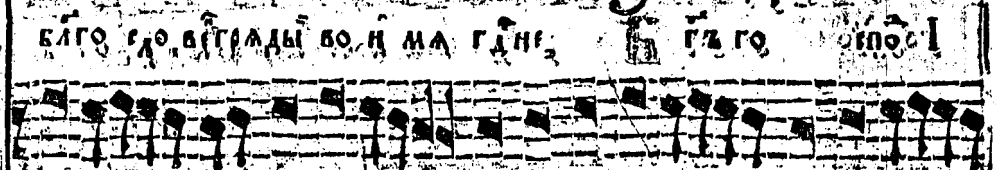

ГЛА

И ВИ СА НА БЛГО СЛО ВЕ ГРА ДЫ ВЪ И МА ГО

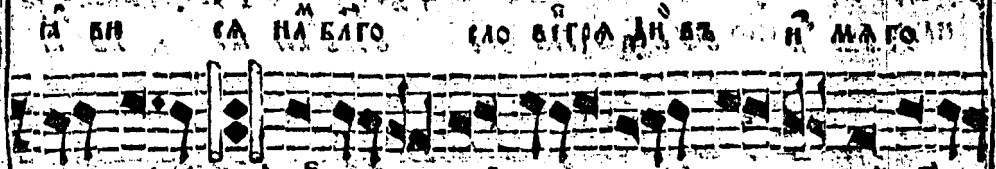

ТОЖЕ

СПО НИ О ГО СПО И И ВИ СА НА БЛГО

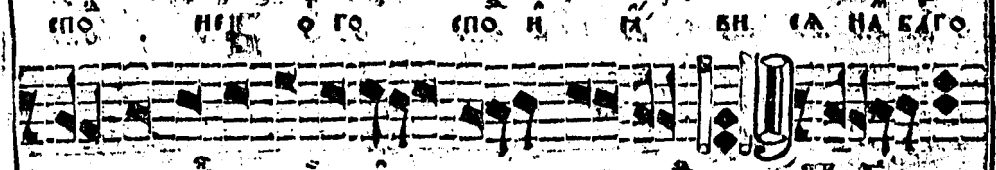

ТОЖЕ

СЛО ВЕ ГРА ДЫ БО И МА ГО СПО НИ О ГДЬ О ГО

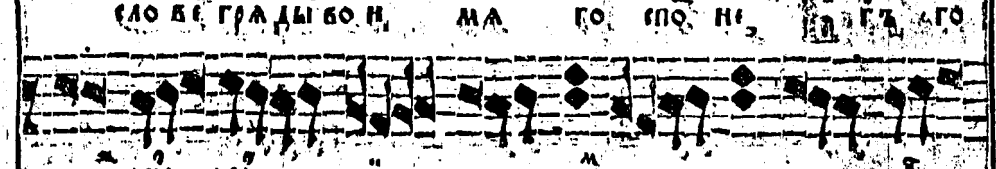

СПО И И ВИ СА НА БЛГО СЛО ВЕ

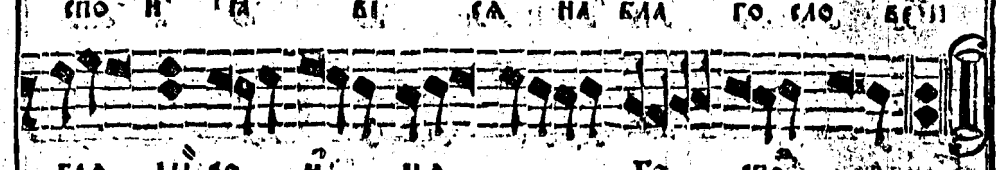

ГРА ДЫ БО И МА ГО СПО О ГДЬ

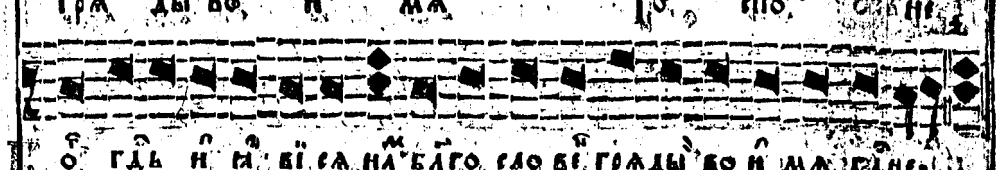

О ГДЬ И И ВИ СА НА БЛГО СЛО ВЕ ГРА ДЫ БО И МА ГАНЕ

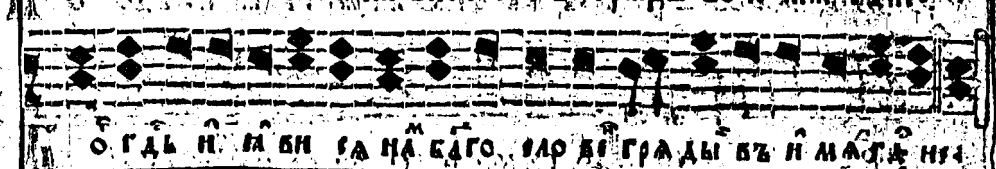

О ГДЬ И И ВИ СА НА БЛГО СЛО ВЕ ГРА ДЫ ВЪ И МА ГАНЕ

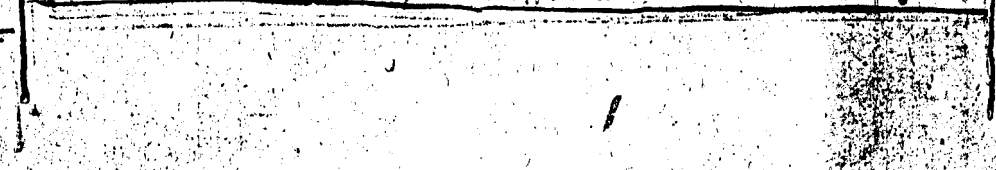

ГЪ ГО СПО Н А БИ СА НА БЛА ГО
 СЛО БѢ ГРА ДѢ ВЪ Н МА ГО СПО НѢ,
 О ГДѢ Н ІА БИ СА НА БЛЖЪ ГРА ДѢ ВО Н МА ГО
 СПО ДНѢ. О ГДѢ ІА БИ СА НА БЛГО СЛО БѢ ГРА ДѢ
 ВЪ ІА МА ГАНѢ, О ГДѢ Н ІА БИ СА НА БЛГО СЛО БѢ ГРА
 ДѢ ВЪ Н МА ГАНѢ. ГЪ ПО УПѢ ІА
 БИ СА НА БЛГО СЛО БѢ ГРА
 ДѢ ВЪ Н МА ГО СПО
 ТРОИЦНІА НА О СМѢ
 ПЛАНЪ ГЛА ГЛА СІА
 РОИ ЦР СВА ТА А БО
 ЖЕ ИЩЕ СЛА ВА ТЕ БѢ: ДИ ПО ТИ СО СТАВНО Е НА ЧА ЛО СЕ РА
 ФИ МИ МЕ МО УНО СЛА ВА КЕ ЗНА ЧА НЪ СРНО СЪ ШИЪ Ю ПЛО

ЛАД
 С
 ТОЖЕ
 ЛАД
 С
 ТОЖЕ
 ЛАД
 С
 М

(B)

Evangelium of Lazarus

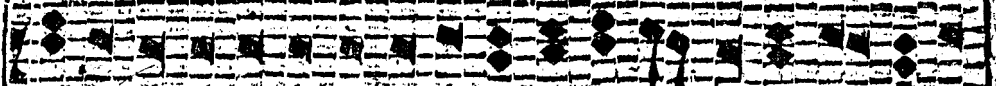

ри те анѣ ю въ вѣсѣ не посты нѣ ю е же и вѣлѣнъ зѣ вѣ

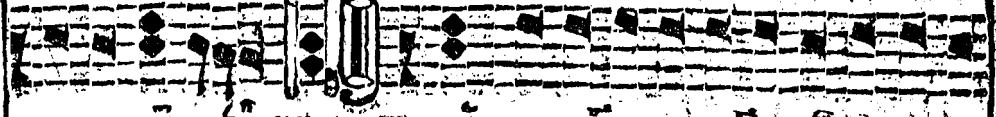

рно по е пѣе ми рои це и таа ежѣ на сла ва те

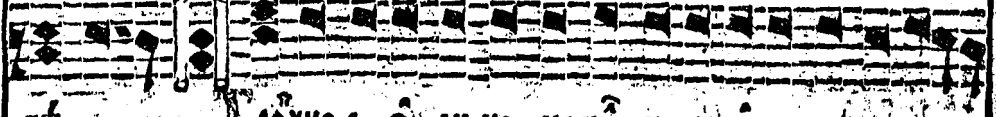

еѣ ючно е е дн но на ча но е естество ко жи

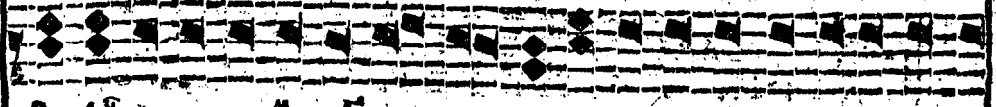

и та пѣе ми во сно е глаи це ми лостн пѣ юн нѣ ю и сѣ

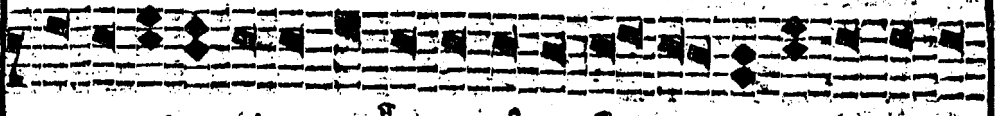

рпа е мѣ ю сѣ шество нѣ ю ма ко нѣ мѣ шн те еѣ по кла

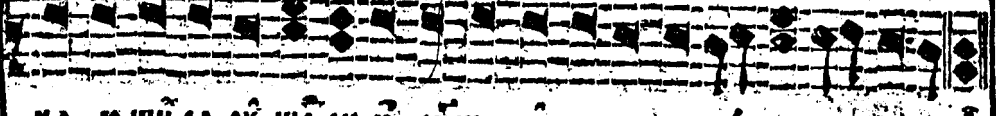

на ю шн са оу це ри нѣ спен ма ко уе ло вѣ ко лю еѣ

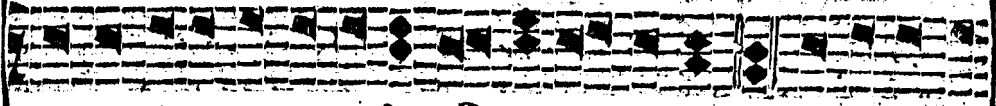

ре свѣта а тро це ежѣ на сла ва те еѣ не по стижѣ

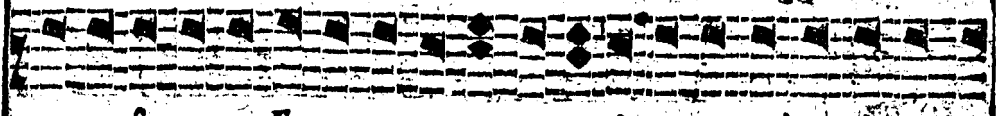

ма а е дн но го по до на ча а на а е дн но тро уе сѣо е ко

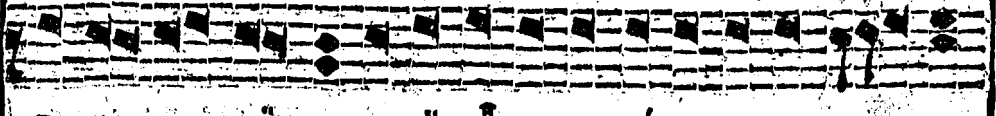

го на ча аѣ в трн сѣ ма на го свѣ та тво е го спо

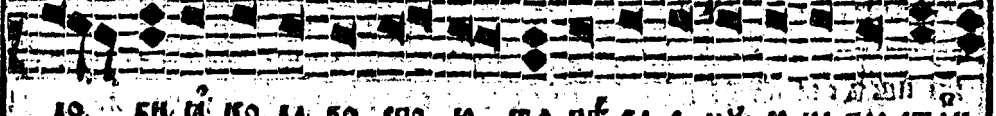

до еи ма ко да бо спо ю та пѣ ва е мѣ ю не пре стано

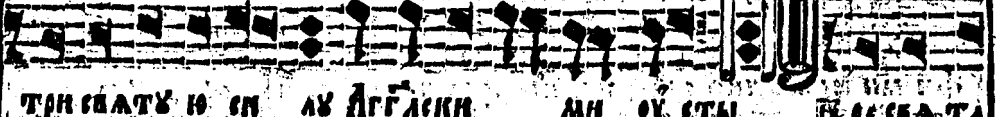

три свѣту ю сп мѣ аггласки ми оу стѣ ре свѣ та

ГЛА
Б

ГЛА
Б

ГЛА
Б

и вѣ
ба те
о же
и сѣ
по бла
бг.
о стижѣ
о е ко
спо
ре стан
е свѣ та

а трѣце бже на сла ба те бѣ. Держа вѣ бго на
 ча лию да про слави съ ста ви е дн стве но е е ств ство
 трі е съ прно и щих ю и съ пре сто нѣ ю е и же мола ще
 са гла мѣ сѣи и же вѣ ро ю те ес чѣ щѣ. Пста
 а трѣце бо же на сла ба те бѣ. Держа вѣ и мѣ е дн
 нѣ и три со не чны зра во спѣ ва ю ще ко пи е оу на
 ѡ за рн бже вѣ и ланѣ и ко твои вѣко спо до ви славе не
 и зрѣ че нѣ. ре ста а трѣце бже на сла ба те бѣ.
 дн съ ста ви по е бго на ча ны е дн стве но е ств ство не
 пре мѣ ны зра бага го че ло вѣ ко лю ца бѣа пре грѣше
 нѣ ѡ чѣ ще нѣ е да рѣ хѣ бже. ре ста а трѣце бѣ

Т. 1. 1. 2. 3.

Т. 1. 1. 2. 3.

Т. 1. 1. 2. 3.

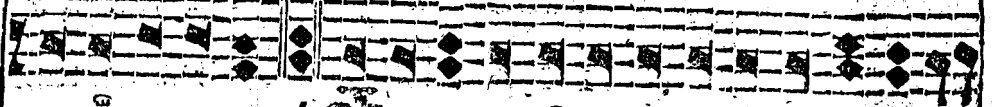

НА СЛАВА ТЕ БѢ. ВЕРХИ МИ ОУСТА РАДЪ МНАГО СРЦА И

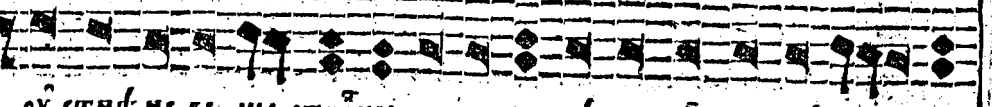

ОУСТНѢ НЕ БѢЩЕ СТВѢНЫ КО ПОХВАЛѢ ТВОЕ ТРИ СВѢТЛА

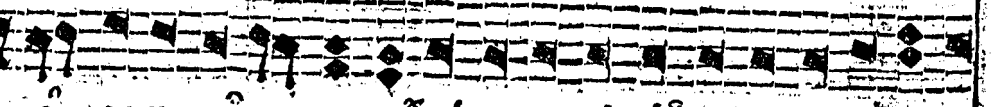

ЕДИНО БЖТВО ВЪ ПѢТНТЕ БѢ ПѢСѢ ТО ДАТЕ НА А

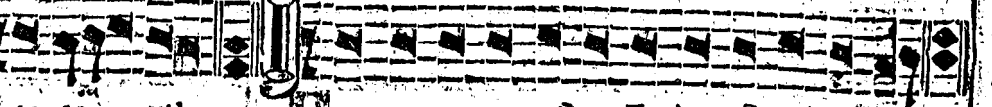

РАДОМЪ Ю. ПЕРЕ СВАТАМ ТРОЦЕ БЖЕ НА СЛАВА ТЕ БѢ.

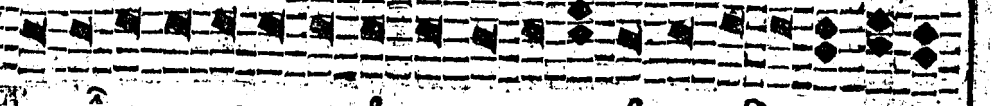

ТРИ СОУНОМЪ ЦАРЪ И СТРОИТЕ ЛЮБИ ПРОМЫЛНИКЪ ВЕРМЪ

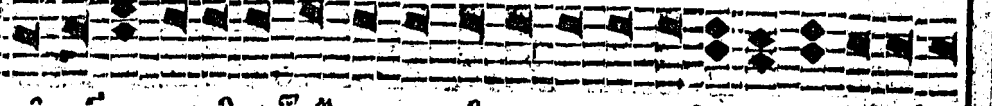

И БАГО МЪ СТВОИЩЕ ЕДИНО МЪ БЖТВА СЛОВЪ ЕГО

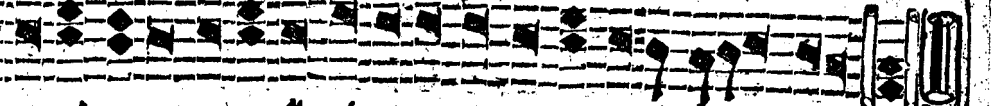

НА УАНУ ПРИПАДАЕ ПѢНІЕ ТРИ СВАТОЕ ПО ИЩЕ.

КЛАЖЕННІА

НА ОSM ГЛАСО.

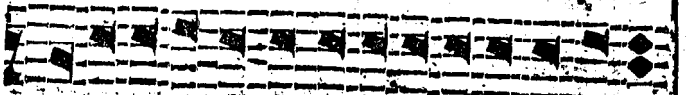

КЛАЖЕ НИ НИЩІ И ДУХОМЪ КОТѢ ЦРЬВО

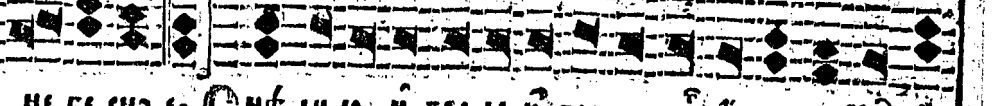

НЕ БЕСНОЕ. ОНѢ ДИЮ И ЗВИДЕ И ЗРАМ ВІА ДА МА КРТА

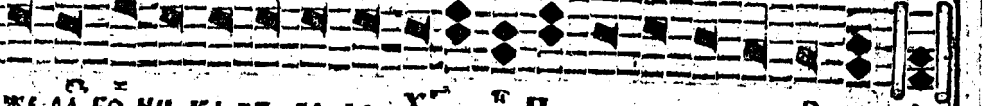

ЖЕ РА БО НИ КА ВЪ БЕ ДЕ ХЕ БО ПОМАНИ МА ВЪ ЦРТВІН НІ.

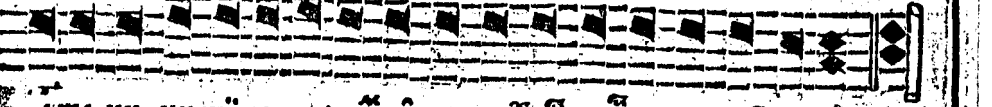

КЛАЖЕ НИ НИЩІ И ДУХОМЪ КОТѢ ЦРЬВО НЕ БѢ НО

ГЛАС
III

ГЛАС
II

ГЛАС
VI

ЦА НІ
ЛА А
ГЕ НА А
ТЕ БѢ.
ВЕС МЪ
ВЪ БО
НИ
ЦРТВО
КРТО
ВІН НІ

ДА ТИ ВРН НО СМ РА БО НН Н МО ЛН СА ПО МАНИ МА ГАН
 БО ЦА СТВІ Н ТВО АЖЕ НН НН ШН Н ДХ ХО ГА КО
 ТѢ С ЦА СТВО НЕ БЕ СНО С ВЕР ШС СА ХЕ ЗА ПО
 ВѢ ДН ТВО С А ПРА Ш ЦА А ДА МЪ Н ЗРА А Н ЗГНА Е НН
 РА БО НН КА ЖЕ ЦЕ ДРЕ Н СПО ВѢ ДА ША ТНА КРТѢ ВО ВСЕ ЛН
 Е НН ЗО ВЪ ШЕ ПО МА НИ МА ГО СПО ДН БО ЦА СТВІ Н НН
 АЖЕ НН НН ШІ Н ДХ ХО ГА КО ТѢ С ЦРТВО НЕ БЕ СНО С
 РЕ ВА РА ДН А ДА РА А БН Н СЕ ЛЕ ДРЕ ВА РА ДН КРТНАГО РА
 БО НН ВО РА ВЕ ЛН СА Ш ОУ БО ВО КЪ ЗА ПО ВѢ ПРЕТЪ ПІ СОТВО ША
 ГО Ш ЖЕ СО РА СПН НА С БГА ТА Н СПО ВѢ ДА ТА Ю ЦА ГО
 СА ПО МА НИ МА ВО ЛІ А ВО ЦРТКІ Н НН АЖЕ НН НН

2. 2. 2.

1. 1. 1.

1. 1. 1.

ЩО НІ ДУХЪ І КО ТЪ І ЦАРЬ БО ГЕНО І БО НІ
НА КРЪТЪ ВЪ БЫТИЯ ВЪ РО ДЪ ХРЪТЪ І СПО ВЪ ДА ТЪ ЧИ
СТЪ І ЦА ПО МА НИ МА БО ПІ А ГО СПО ДИ БО ЦРЪТІ І
І АЖЕ НИ НИ ЦІ І ДУХЪ І КО ТЪ І ЦРЪТВО НЕ БІ
НО І ПО МА НИ МА БО ЖЕ СПА СІ МО Е ГДА ПРІ ДІ ШИ БО ЦА
СТІ І СІ І СПА СІ МА І КО Е ДІ У БЛО ВІ КО ЛЮ БІ
І АЖЕ НИ НИ ЦІ І ДУХЪ І КО ТЪ І ЦРЪТВО НЕ БІ СНО І
РА СЕ БІ І ДО БРО СІТЪ І ЖЕ МЕНЕ ОУ МО РИ БИ ЦА
І АЖЕ БО ЖИ БО НО І СІ НЕ ГО ЖЕ І ДІ НЕ ОУ МИ
І АЖЕ БО ПІ І КО ДЪ БО НІ КО ПО МА НИ МА ГО СПО ДИ
Е ГДА ПРІ ДІ ШИ БО ЦРЪТІ І СІ І АЖЕ НИ НИ ЦІ І ДУХЪ

ГЛА
3

ГЛА
3

ГЛА
3



ГДЪ КОТЪ ЦРТВО НЕ БИНО, ОМАННА ХЪ СЪСЪ МИ

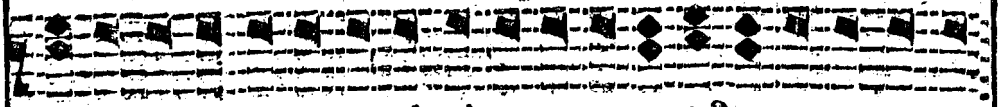

ГДЪ КОЖЕ ПОМА НЪ РА БЪ НИКА НА КРЪТЪ И СПОДО БИ

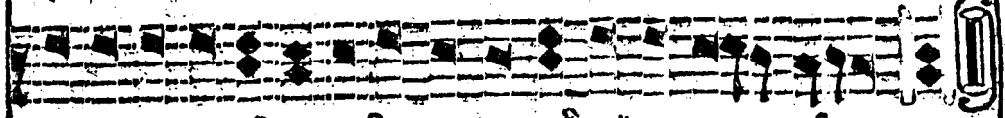

БЪСЪ Е ДИ НИЩЪ РЕ НЕНО МУ ЦРТВЪ Ю ТВО Е МУ,

КАТЪ ВЪСЪИ,

НАИ. ГАА: ГАА.

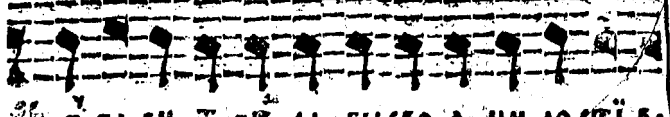

ЗБА ВИ О БЪ РА БИ СВО А МИ ЛО СТИ БИ

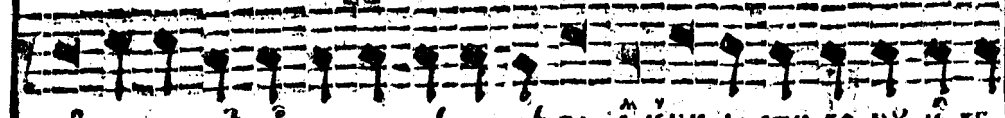

ГДЪ КО МЪ ОУ СЪ ДНО КРЪТЪ ПРЪЕ ГА ГДЪ КМИ ЛО СТИ БО МЪ И ЗБА

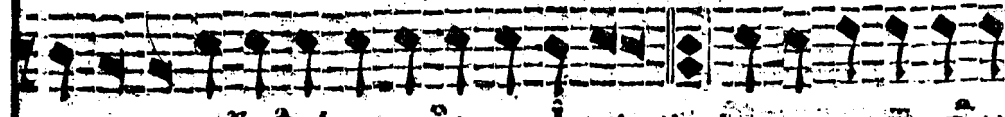

ВИ ТЕ ЛЮ БЪ ВЪ ВЪЦЪ ГАВЪ I СВЪ ЗБА ВИ О БЪ РА

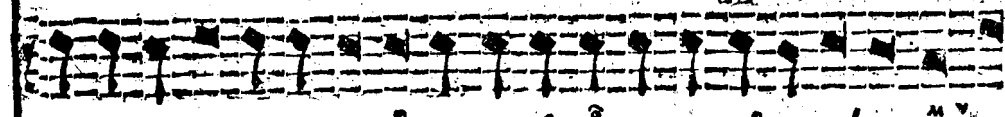

БИ СВО А МИ ЛО СТИ БИ ГДЪ КО МЪ ОУ СЪ ДНО КРЪТЪ ПРЪЕ ГА ГДЪ КМИ

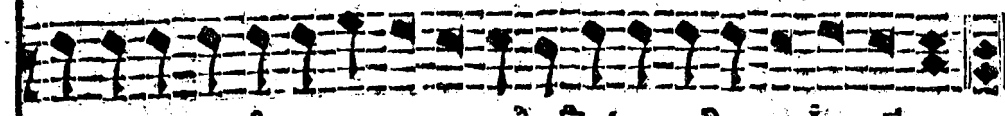

ЛО СТИ БО МЪ И ЗБА ВИ ТЕ ЛЮ БЪ ВЪ ВЪЦЪ ГАВЪ I СВЪ

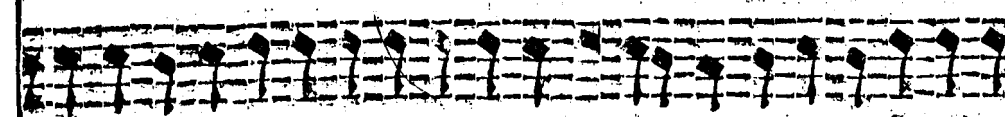

ЗБА ВИ О БЪ РА БИ СВО А МИ ЛО СТИ БИ ГДЪ КО МЪ ОУ СЪ ДНО КРЪТЪ

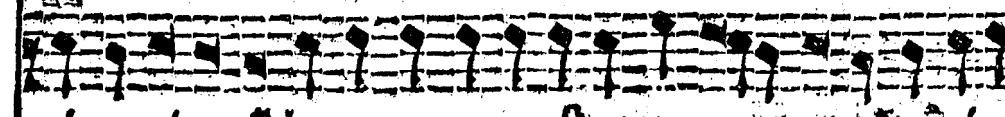

БЪ ПРЪЕ ГА ГДЪ КМИ ЛО СТИ БО МЪ И БА ВИ ТЕ ЛЮ БЪ ВЪ ВЪЦЪ

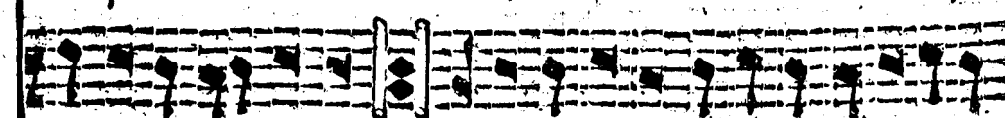

РО СПО ДЪ I СВЪ ЗБА ВИ О БЪ РА БИ СВО А МИ ТИ

ГЛАВЪ
Б.

ГЛАВЪ
Г.

ГЛАВЪ
Д.

НИ

УИ

И

БЕ

ЦА

ПЛО

МИ

ПОДН

АХО

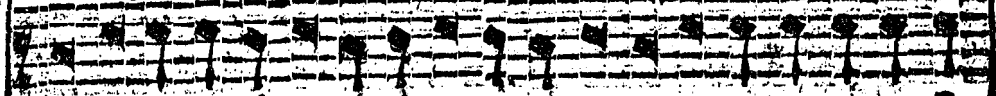

ВЕ ГА КО МЫ ОУ СЕРНО КТЕБЕ ПРНБЕ ГА Е КМН ЛО СТИ БО МУ Н

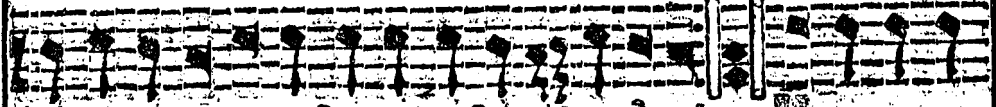

ГЛА

БА ВН ТЕ ЛЮ БЕ ВЛЦЕ ГЛХ ГЛХ ГЛХ ГЛХ

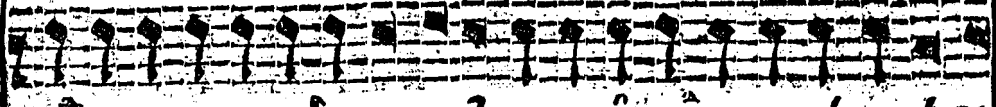

БЕ РА БН БО А МАТИ ВЕ ГА КО МЫ ОУ СЕРНО КТЕБЕ ПРНБЕ ГА

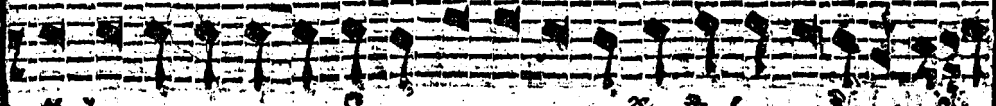

Е КМН ЛО СТИ БО МУ Н БА ВН ТЕ ЛЮ БЕ ВЛЦЕ ГЛХ Н

ГЛА

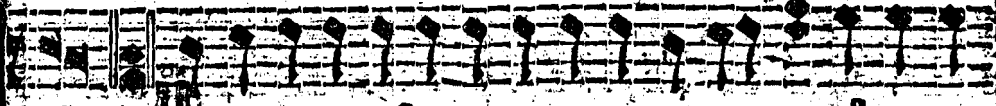

ГЛХ ГЛХ ГЛХ ГЛХ ГЛХ ГЛХ ГЛХ ГЛХ ГЛХ ГЛХ

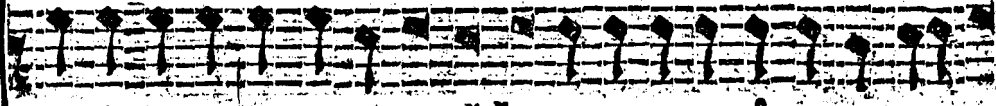

ОУ СЕРНО КТЕБЕ ПРНБЕ ГА Е КМН ЛО СТИ БО МУ Н ГЛА ВН ТЕ ЛЮ



ГЛА

БЕ ВЛА ДИ ЦЕ ГЛХ ГЛХ ГЛХ ГЛХ ГЛХ ГЛХ ГЛХ ГЛХ ГЛХ ГЛХ



МАТИ ВЕ ГА КО МЫ ОУ СЕРНО КТЕБЕ ПРНБЕ ГА Е КМН ЛО СТИ

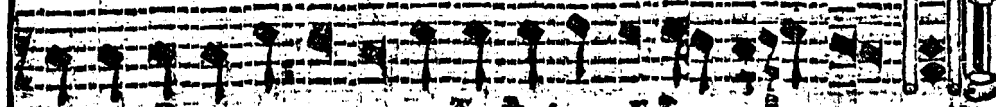

БО МУ Н БА ВН ТЕ ЛЮ БЕ ВЛЦЕ ГЛХ ГЛХ ГЛХ ГЛХ

ГЛА

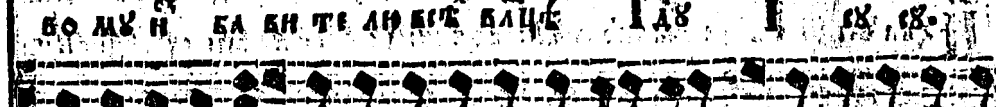

ГЛА ВН ГЛХ ГЛХ ГЛХ ГЛХ ГЛХ ГЛХ ГЛХ ГЛХ ГЛХ ГЛХ

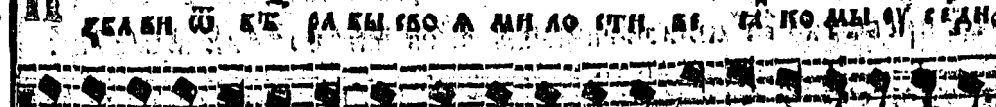

КТЕБЕ ПРНБЕ ГА Е КМН ЛО СТИ БО МУ Н БА ВН ТЕ ЛЮ БЕ ВЛЦЕ

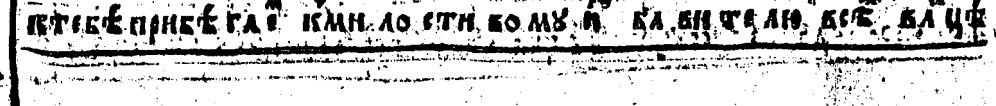

Му н
 Ви ѿ
 рше га
 н
 ко ми
 те ли
 бы бо а
 мн лостн
 ѿ сѣдн
 ва цѣ

 НАМЪ, ГЛАГОЛЪ.
 

БОГОРОДНИЦА
 НА ѾСМЪ, ГЛАГОЛЪ.

Го сподъ І сѣ сѣ,
 Ѿбѣ нн мо ли твы при емъ лю щн и ско ба щн бо ды ха
 нн а не пре ра щн мн и же ѿ чн стна бо ку тво
 е а спсн са на пре ста а дѣо, Ве оу по
 ба нн е мо е кте бѣ бо ла га ю мти бжї
 а ѿ ра нн ма бо бо е си про вѣ, ста
 а пе рво чн ста а по ва ло сѣ щн нѣ нымъ си ла
 а по сто ло пѣ нн е и про ро ко со бы ті е
 пре ста та а мн ѿ дша на шн, кеа ви на
 ѿ бѣ на шн мти хл бга род ша а вѣ тво
 ца да ви до пї е ти га дн са е дн на ѿ сѣ нн

ГЛА
 А.

ГЛА
 Б.

ГЛА
 Г.

ГЛА
 Д.

Въгородичинъ

ГЛА
3.

И ДШЪ НАШЪ, Е БѢ СА МО ЛН И КО БО ЖІ

И МА ТЕ РИ БЛГО СЛО БѢ НА А МЛН Ш СПЕ

ГЛА
5.

И И ДШЪ НАШН И КТО ЖЕ ПРИ ТѢ КА А

КТЕ БѢ ПО СРА МАЕ Ш ТЕ БѢ Н СХО ДИ ПРЕ СВА ТА А КО

БО РО ДИ ЦЕ НО ПРО СИ БЛГО ДА ТИ Н ПРИ

ГОМЪ

ЛЕ ДА НА ПО ЗЪ ПРО ШЕ НИ А О ГА

И СТЕ БѢ РА ЗЪ МѢ ХО ВО ПЛО ЩА РА БГО РО

ДИ ЦЕ ДБО ТО ГО МО ЛН Ш СПЕ НИ И ДШЪ НА ШН,

ГЛА
3.

ПРО СТЯ НО Е СЕ ЛЕ НИ Е НЕ БМѢ СТИМА ГО ПО НАШНТА

БГО РО ДИ ЦЕ ДБО ВО ЗИ БА Е ПО О МИ АНА

ГЛА
Н.

И СТА А ДѢ ВО СЛО ВЪ ДБѢ БО ГА НА ШЕ М ГОУ Н

ЖЕ
СПЕ
КА А
ГА А БО
РИ
О ГА
О
А ШИ
ВШНТА
АВНА
ГОТ Н

АЛН СПА СТИ САНА- КЪ ДВО СТА А
 БГО РО ДН ЦЕ ПО КРО ЧКОИ ПРН КЕ ГА Е ВЕ ДИ
 И КО Ш КРА ШИ СПА СЕ НИ В МО ЖЕ ШИ БО
 УН СТА А ПО МО ШИ АН
 РА ГЕ АА ГА КРИ И АА ГЛА ВО
 СПРІ Е ШИ РЕ ЦЕ МЪ РА А
 СА ДВО УН СТА А И ЖЕ ЖИ НО ДА ВЦА
 ХА АН РО ВЕ ПО РО Ж ШИ
СІН ДВА
УАМА ПОУ
 ВА АН ТЕ И МА ГО ПО НЕ И АН ЛУ Н А
 ХВА АН ТЕ РА ЕН ГО СПО ДА ГО СПО ДА РА ЕН ГО СПО ДА
 А АН МЪ А А АН ЛУ А А А АН ЛУ А А АН

ГОМЕ

ГОМЕ

СТА
ДУСТА
ПОВЕДИ
СА

спо
 блг го
 га ко
 ло б
 а а
 да ра
 а а
 го
 а а

ѿ на а
 а а а о спѣти на ѿ пѣ снѣ сѣ ѿ
 сто ша те и сто ша те до ѿ сно ва нѣ жнѣ и же и мѣ
 и ра би ма де ца тва сла ба ѿ цр и снѣ и сла то мѣ
 и нѣ и прно и во вѣ ки о ка а нѣ
 а ѿ ве р зи ми дѣ рѣ жи во да
 бу оу тѣ ню е бо дѣ мой ко цр
 квѣ ба тѣ н тво ии це рко но шѣ те
 ле снѣ ю вѣо ѿ сѣ бе рѣ нѣ но га ко

стѣ в
 стѣ в
 стѣ по
 в нѣ
 стѣ в
 стѣ в
 стѣ в

СѢДЕНІЕ СѢДМІ

ЦѢРЬ ѿ ЦѢ СТИ БЛА ГО ѿ ТРО КИИ

СИ МИ ДО СЕ РАѢ ѿ А СПА СЕ НИИ И СТИ

ИНИѢ:
ГЛАГО
ТЪЖЕ

ЗИ НА СТА ВИ МА БО ГО РО ДИ ЦЕ

СІКЕ НИ МИ БО ГРѢ ХИ ѿ БА ЛЪ ДШЪ

МО Ю И ВЛѢНО СТИ ВСЕ ЖИ ТІ Е И ЗЪ ЖДѢ

НО ТВО И МИ МО ИИ БА МИ И ЗЕА

ВИ НАСЪ ѿ ВЕА КІ А НЕ УИ СТОТИ

СТІА
ГЛА
СЪ

МО ЖЕ БО ГО ДѢ А НИИ МИ СО ПО МЫ ШЛА И ѿ

КА А НИИ И ТРО ПѢ ЦЪ СТРАНА БО ДНЕ СЪ НА ГО НО

НА ДѢ Ю СЪ НА МАТЬ БЛГО ѿ ТРО КІ А ТВО

Е ГО МЪ КО ДА ВЪ БО ПѢ Ю ТИ ПО МИ ЛЪ МЪ

СѢН ДКА ПРЮКѸ ПОІАЕМ ВЪ СѢ МЦѸ. ПІАМЪ

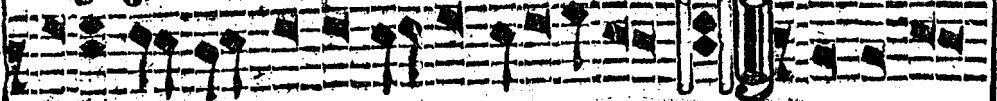

БЖЕ ПО БѢ ЛНЦѢ ТВОѢ МН ЛО ГТИ. В ѿ КРА

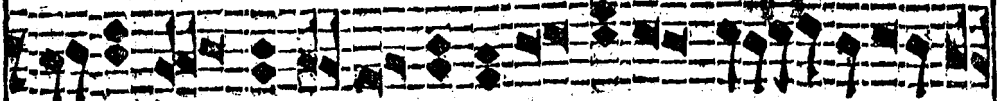

ТИ ЛНЦА ТВОѢ ГО ѿ ѿ ТРО КА ТВОѢ

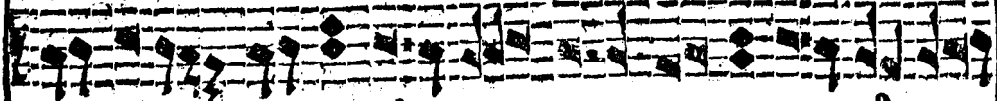

ГО ГА КО СКОР БЛЮ СКО РО ОУ СЛЫ



ШИ МА БОНЬ МН ДУ ШН МО СН

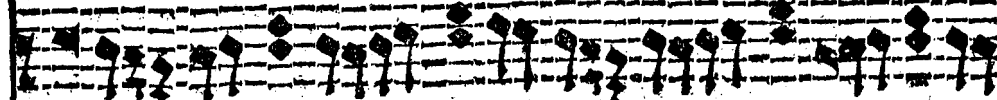

Н ЗБА ВН



НО. А Е СН ДО СТО Л

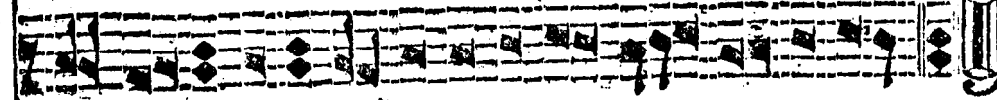

НІ В КО Л ШН СМ ТЕ БѢ ГО СПО ДН

СЛѢЖКА
ПІАД СЦІНАЛЪ

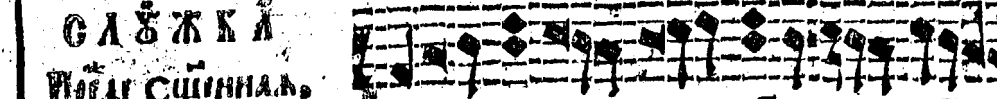

АСА Н СПРА ВН МО ЛН

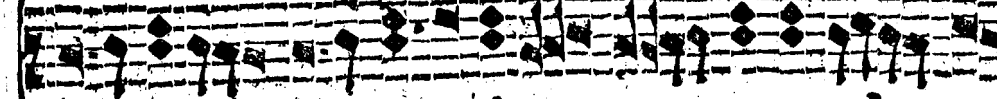

БА МО Л ГА КО КА ДН ЛО ПРѢ

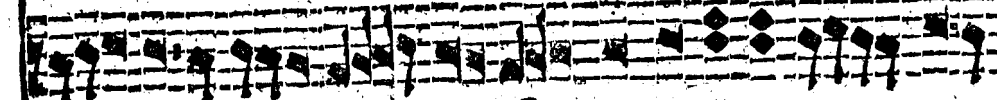

ТО БО Ю БО ДѢ А НІ С РЪ КУ

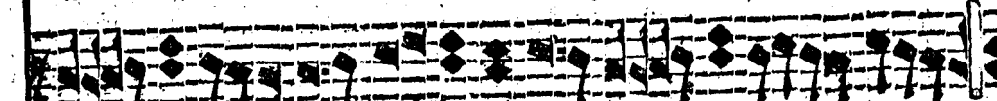

МО Е Ю ЖІТВА БѢ ЧЕ РЪ НА СЦІНАЛЪ

ВЪ КТОИТЕ
ПРОКНЪ
В А СЪ
ѿ

ДРЪГІ
ПРОКНЪ
В А СЪ
ѿ

КНІ

СТА

ЦѢ

ДШЪ

ЗБА

ЗБА

ТИ

ѿ

ГО НО

ТВО

МА

СГНЪ
А.

ГО СПО ДИ БО ВЪ КТЕ БЪ
САМ ШИ
МА ВОН МИ ГЛА МО И ТВА МО
А Е ГА БО ЗО ВЪ КТЕ БЪ.

СГНЪ
Б.

ПО ЛО ЖИ ГО СПО ДИ ХРА НЕ НИ Е
СТО МО И И ДБ Ш ГРА ЖДЕ
НИ А Ш ОУ РТНА МО И ОУ

СГНЪ
Г.

КЛО НИ СРЦА МО Е ГО ВЪ СЛОВЕ ЦА
ЛУ КА СТВИ А НЕ ПШЕ БА ТИ ВИ
НЫ Ш ГРЪ СЕ ПО ПО ДИ ПО МАХИ
ГО СПО ДИ ПО МАХИ ГО СПО ДИ ПО МАХИ ГО
СПО ДИ ПО МАХИ Г ДИ ПО МАХИ Е КЪ ГО СПО

ВѢСѢЛІЕ СВѢТЛАЯ

ЛЫ ШИ
 БЫ МО
 БѢ
 ГРА ЖДЕ
 Г. ОУ
 ВЕ РА
 ВА ТИ ВИ
 ПО МАХИ
 МАВЪ БО
 ШЕ

АН
 БИ НЕ СИ ЛЫ НЕ БИ СНЫ А СНА
 МН НЕ ВИ ДИ МО
 НЕ ВИ ДИ МО НЕ ВИ ДИ
 МО СЛЪ ЖЪ ТЪ СЛЪ ЖЪ ТЪ СЕ
 БО СЕ БО БО ХО ДИ
 БО ХОДИ ЦРЪ СЛА ВИ СЛА ВИ СЛА
 ВИ ЦА СЛА ВИ ЦРЪ СЛА
 ВИ ЦА СЛА ВИ СЕ ЖЕ
 СЕ ЖЕ ТВА ТАН НА А ТА НА А БО ВРЪ
 ШЕ НА ДА РИ НО

ВѢСѢЛІЕ СВѢТЛАЯ

СВѢТА БЖІА.

Музыкальная запись на нотном стане с нотами и буквенными знаменами. Текст: СИ НО СИ СА ДА РИ

Музыкальная запись на нотном стане с нотами и буквенными знаменами. Текст: НО СИ СА НО СИ СА НО СИ

Музыкальная запись на нотном стане с нотами и буквенными знаменами. Текст: СА НО СИ СА ВЕ РО РО

Музыкальная запись на нотном стане с нотами и буквенными знаменами. Текст: ВЕ РО РО Н СО СТРА РО СО ДРАГО ПРИ СТЬ

Музыкальная запись на нотном стане с нотами и буквенными знаменами. Текст: ПИ ПИСЬ ПИ ДА ПРИ ЧА СТЬ НИ

Музыкальная запись на нотном стане с нотами и буквенными знаменами. Текст: ЦИ ЖИ НИ ВЕ ЧНИ

Музыкальная запись на нотном стане с нотами и буквенными знаменами. Текст: А БУ ДЕ ВЕ НИ А БУ РЕ

Музыкальная запись на нотном стане с нотами и буквенными знаменами. Текст: ВЕ НИ А БУ ДЕ БУ ДЕ ВЕ ЧНИ

Музыкальная запись на нотном стане с нотами и буквенными знаменами. Текст: А БУ ДЕ А ЛН ЛУ А А ЛН ЛУ

Музыкальная запись на нотном стане с нотами и буквенными знаменами. Текст: А А ЛН ЛУ А А

Музыкальная запись на нотном стане с нотами и буквенными знаменами. Текст: А ЛН ЛУ А А ЛН ЛУ Н А

НА ЛУТЪГІН

КО ВРЕ МА: АН ЛУ

СИ ПОГ ВЪ С: ВЪ М ЦЪ
НА ЛУ: С: ВАМІА:

ТЕ БЪ РА АЪ Е СА Ш БРА ДО

БА НА А ВБА ТВА РЪ, И ГЛА ТКИ

СО КО Н РО УЛО БЕ: У ЧСКИ

БА Ш НА А ЦЕ РІСН РА КО

СЛО БЕ СНЫ, К СТЕ НЪ НА

А ПО ХВА АУ, ШИ

А ЖЕ БЪ ВЪ ПЛОТІСА И МА А НЕ ЦЪ

БЫ РЕ ЖДЕ ВЪКЪ

БЫ БЪ НА, О ЖЕ ША КО

ТВО А ПРЕ СТО ЛЪ СО ТВО
 ЧРЕ КО ТВО Е ПРО СТРА НЕН ШИ НИ
 Е С О ДЪ ЛА ДЪ ТЕ БЪ
 РА ДЪ Е РА ДЪ Е РА ДЪ БРА ДО БА
 НА А ВРА ТБА РЪ СЛА ВА ТЕ БЪ
 СИ С ПО СМ
 СЛА ВА ТЕ БЪ. ВЪ РЪ ТЪ: ВІ:
 Е ЧЕ И ТКО Е ТА И НЪ ДЪ НІ СИ НЪ
 БО ЖІ ПРИ ЧА НИ КА МА ПРИ МИ НЕ ПО
 ВЕ КО БРА ГО ТВО И ТА И НИ ТВО
 Е А НИ АЗ БЪ А НИ А ТИ ДА ЕА КО І Ю ДА
 НО ІА КО РА БОИ НИ И СПО ВЪ ДА Ю СЯ БО

В А МЪ:
И СНИ
ХЕРСКИ



пѣ ю ти, По ма ни ма Го спо ан

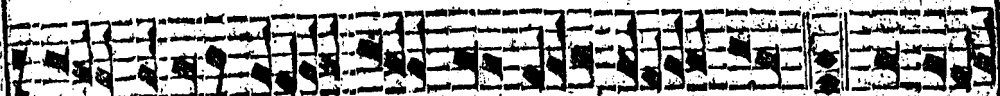

бо царь ствѣ и ин. По ма

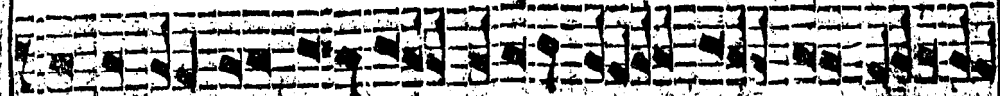

ни ма бла ды ко бо ца ствѣ и

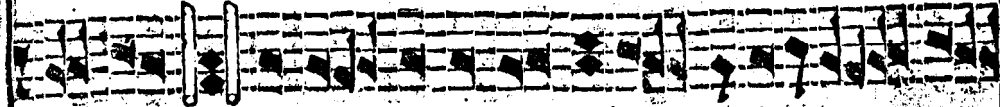

и, По ма ни ма сваты бо цар ствѣ



и си, рха го ски

Примѣ
Благово

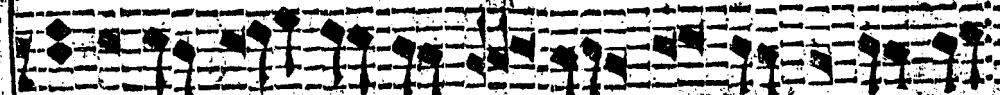

главо нѣ е теи, ни ста а ра до са ш бра

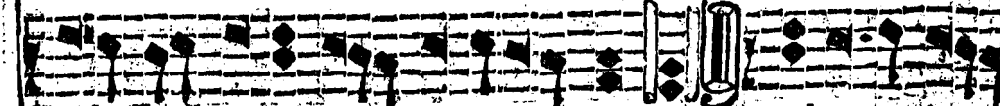

до ба ни а Го спо сто бо ю, аго вѣ

на д.
Шко

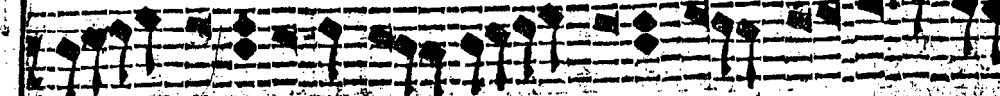

ствѣи, зима ра до ке, аї ю, хва ан те

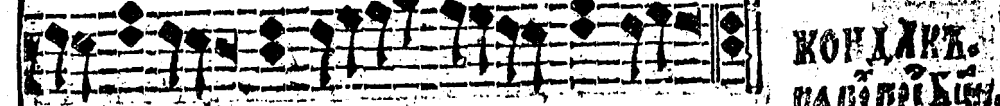

не ке са бо жи, ра ба вѣ.

КОНЦА
НА ВО ПРѢ КИ

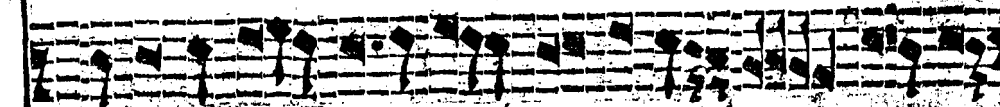

о бра нон бо е бо

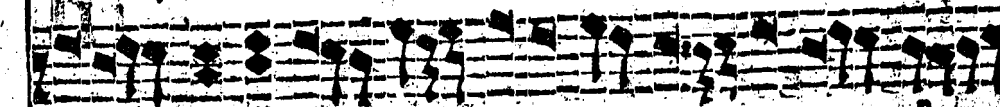

дѣ побѣ ан те на а нѣ

ВѢСНА НА ПѢ ПРѢ-БЦИ. ВѢСНА

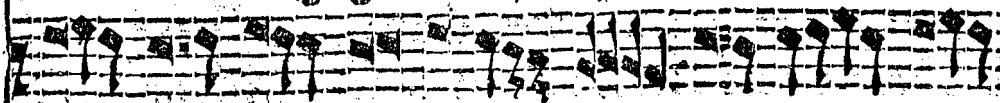

КО И ЗБА ВЛЪ ШЕ ГА

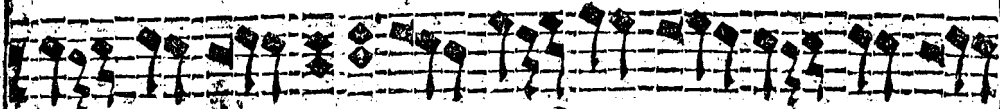

Ѣ ЗЫ БЛГО ДА СТВѢ НА А



БО СПИ СЪ

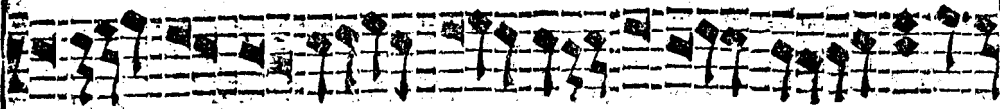

М ТИ ДА КИ ТВО И БО ГО

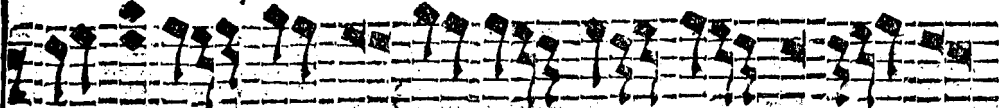

РО ДИ

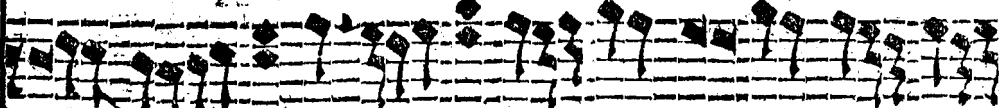

ЦЕ НО А КСО

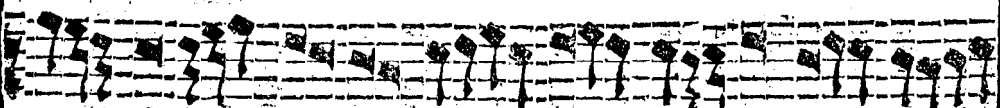

МЪ ШЕ ДРЪ ЖА ВЪ НЕ

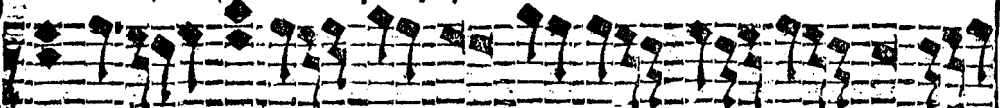

ПО БЪ ДИ

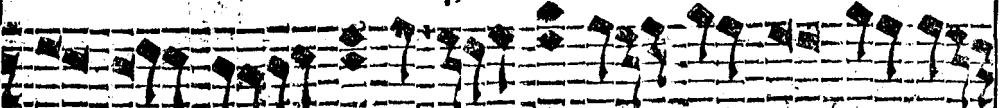

МЪ Ю Ѣ ВСА

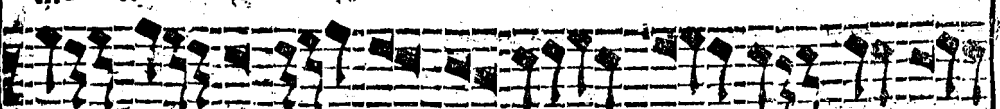

КЪ НА БЪ СВО БО ДИ

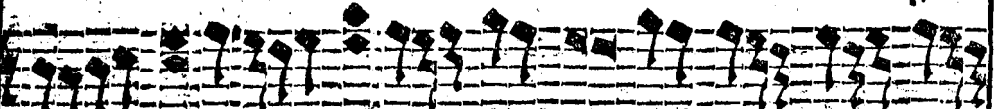

ДА ЗО

808 НА ПЪ ПРЪ-БЦН. 808

STBE НА

А ВО СПИ СЪ СМ ТИ РА ЕН ТВО И БО ГО

ГО АН ЦЕ

НО СЪ КО И МЪ ЦИ ДРЖА ВЪ НЕ ПО БЪ

АН МЪ

ГО СЪ ВЪА КИ НА БЪ СВО БО АН



ДА ЗО ВЪ ТИ, РА АЪ

СА НЕ ВЪ СТО НЕ НЕ ВЪ НА

НЕ НЕ ВЪ НА А

АН АЪ А

А АН АЪ И А





Сіе Поє, Єрді Оуєт а повіан, на Кіанко Павуєт
 Діпа: Кє Іанѡаріа, С. Млртл, Кє.

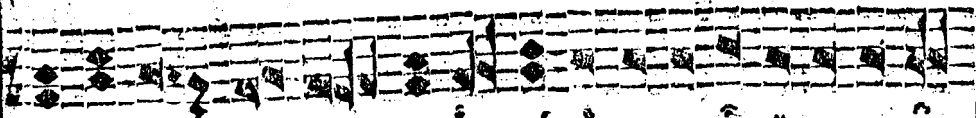
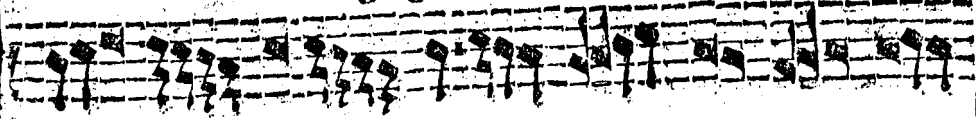

НА МН БГЪ
 РА ЗУ МБ ТЕ Г
 ЗЫ ЦН Н ПО КА РА
 Н ТЕ ГА Г КО
 СНА МН БГЪ
 О БРА НН БО Е БОДО Н? ГО СПО ДН А ДУ ПО БІЕ ДН
 ТЕ
 ЛЮ ГА КО ІЗ БЛБ ГА Ш БІЕ НН А СМЕР
 ТИ ПО
 ХВА НА А ВО ПН СІ Ю ТИ СІ ДА НІ Е Н РАБ ТВО

КОДА
 ІЗ СЛА



И НО МІ КО І МІЕ А МН ЛО СЕ ДІ В НЕ Н

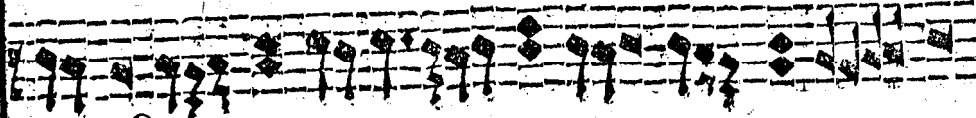

РЕ ЧЕ НО

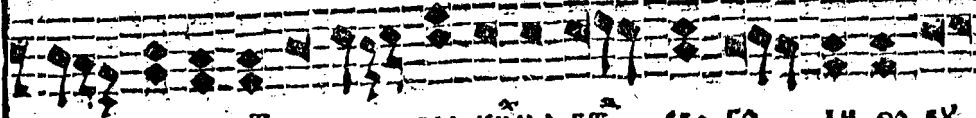

С Ш БРА КИМА БЪ СВО БО ДН ЗО ВЪ

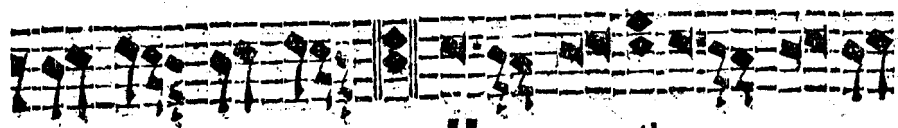

ЩА Н ВЪ

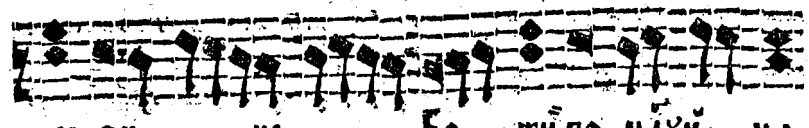

К СИ НЕ БО ЖИ ПО МЛАН МА

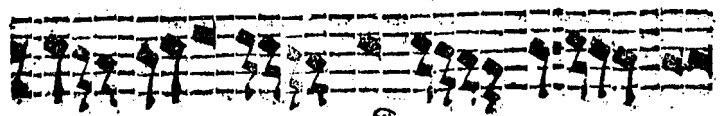

ГІЕ

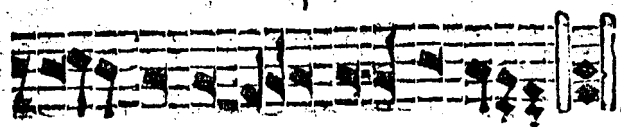

НА ГО

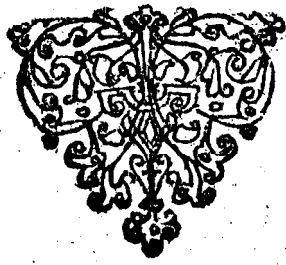

Fragmentary text on the left margin: А, КО, Е, О



Ἰὺδ πύκνῳ μελέτε Σεμάρθισα
 Σεμάρθισα Κωνσταντίνου πτωχολογίου

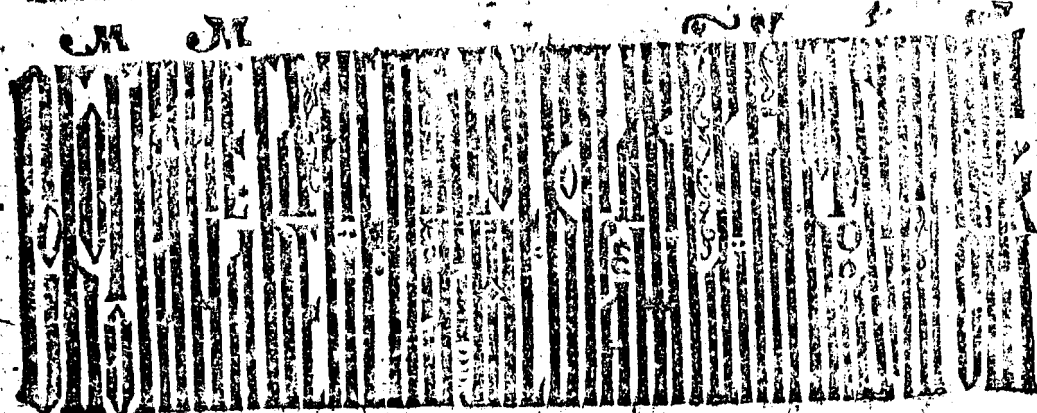

Г О СПО ДИ БО ВѢ КТЕ КѢ Ѹ СЛЫ ШИ МА Ѹ СЛЫ
 ШИ НА ГО СПО ДИ ГО СПО ДИ БО ВѢ КТЕ КѢ
 Ѹ СЛЫ ШИ МА БО МН ГЛА МО ЛИ ТЬ БИ МО Е А Е ГА БО ГО
 БО КТЕ КѢ Ѹ СЛЫ ШИ НА ГО СПО ДИ
 СЛА ВА Ѡ ЦУ И СИНУ И СВА ТО МУ ДУ ХУ И НИ НЕ И

ВѢД ДЕРМАТЬ

СРН СНО Н БО ВЪ КИ ВЪ КО И МННА

Григор



СА МНН КЪ И СЛА ВЪ

Ѡ ТЕ ЛЕ ВЪ ПРО ЗЪ ШЕ

И И БЛА ДЪ КЪ ІО

ШЕ И НЕ БИ СНО И ДА ВО СНО І М

РІ П ДЪ ВИ КЪ СІ ПАО ТНН

ПЪ П ВЪ РНН СЪ ДО БИ НІ Е ТА БО

СЪ ВИ СА И БО И ЦИ КО БО ЖЕ

СТА ТА ПРЕ ГРА ЖЪ НІ Е ВРА ДЪ РА

ДРЕ ШИ ВШЕ МНОЕ БО ВО ДЪ И

ЦАР СТАЕ Ѡ ВЕР СЕ СЪ И СЪ БО



МННА

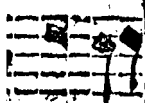

СЛАВУ

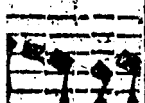

ЗАШУ

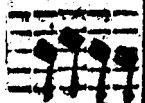

МА

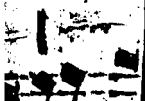
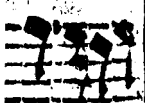

ТА БО

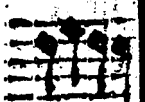

ЖИ

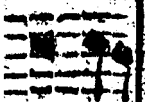

ДИ РА

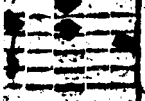

ДЕ И

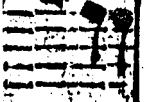

С БО

ВѢСѢЛІЯ, 20

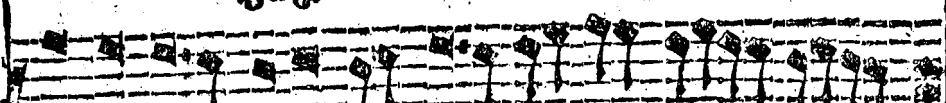

И МѢЩЕ ВѢРНО ОУТВѢЖДАЮЩИ

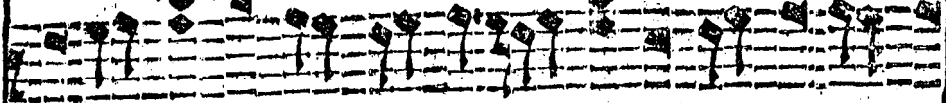

ПО БОЖИКА И МАМИ И ЗНАЮЩИ

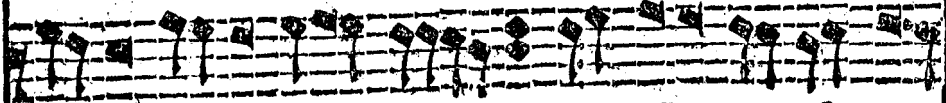

ШАГО РАДО СПОДА ДЕРЗАЮЩИ БО

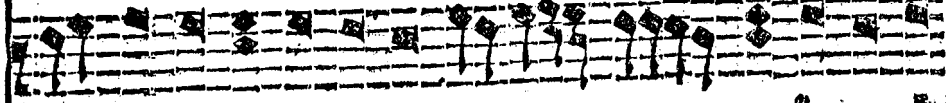

ДЕРЗАЮЩИ ЛЮДИ И КОЖИ И БОГО

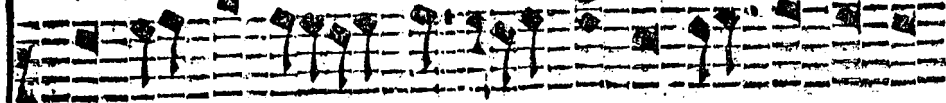

ПО ВѢДАНІЯ БРАТІЯ И КО

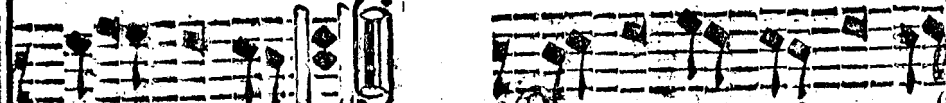

ВЕРИ И ДѢЛА И ПОНИМА

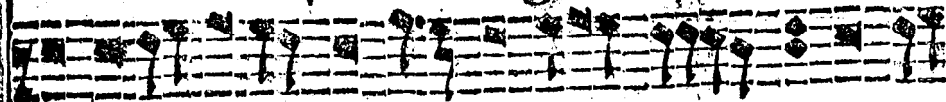

ІСАИ ПОПРОЧЕ И ДѢЛА

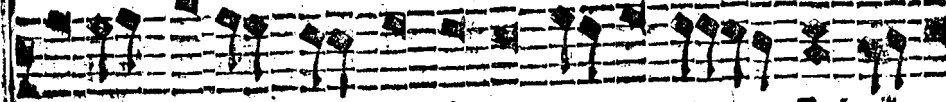

ДЕ БО РОДИ И ПОРОЖДЕНЫ КО

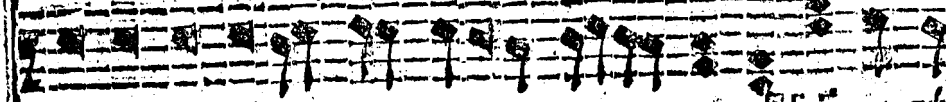

И ПРѢДРОДѢСТАВЛЕННЫ БЫ БѢ БО БѢ

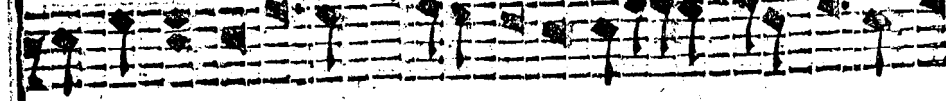

Ю ДѢСА

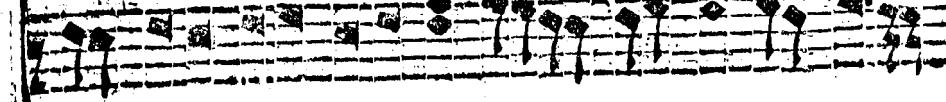

ИСТНО
САВ: ИНО

Музыкальная строка с нотами и текстом: ТЕМ ЖИ И

Музыкальная строка с нотами и текстом: СТЕ СТЕО НО ВО ПРЕ СЕ УБІА НО СЪ РО

Музыкальная строка с нотами и текстом: ГО МА ТИ МО ЛЕ НІИ ТВО НУЪ ІА ВО

Музыкальная строка с нотами и текстом: ТВО СМЪ ХРА МЪ ПРІ НО ІИ МЫ А ТИ НІ

Музыкальная строка с нотами и текстом: ПРІ РИ НО ІА КО БЛАГО ОУ ТРО НА ГО І СЪ

Музыкальная строка с нотами и текстом: І МА РЪ КА МА НО СА ШИ НАТЬ

Музыкальная строка с нотами и текстом: А РА БЫ ОУ МН ДО ВЕР ДИ СА І МО АН

Музыкальная строка с нотами и текстом: СПА СТИ СА ДЪ ШАМ НА ШИ МЪ

МО І. Стихоло
Съдѣ Бѣ І

Музыкальная строка с нотами и текстом: РОБЪ ТВО СПА СЕ БО И НИ

Музыкальная строка с нотами и текстом: СТРЕ ГЪ ШЕ МЕР ТЕН И ШЪ

Музыкальная строка с нотами и текстом: БАН СТА НІ А СЪВЪ ША ГО СА АН СЕ ЛА БЫ

Е
БО
А БО
БС
АТЪ
АН
НЪ
В.
БЪ

ША П^ро по вѣ да м^о цю жи
 нѣ во скрѣ се нї ѿ Те бе сла
 вѣ тѣхъ по тѣхъ ти да Те бѣ
 прѣ па да ѿ во скрѣщю мѣ
 го блѣ дѣ но мѣ бо гѣ на ше
 мѣ ѿ ба ба ѿ чѣ н^н сѣ
 нѣ н сѣа то мѣ дѣ хѣ вѣ зѣ стѣ
 прѣ гвож^а са бо дѣ ю цѣ дре бо
 го бѣ жи по ло жи блѣ н^н бо мѣ рт^т жи
 бо да вы дер жа вы со крѣ
 шимъ ѿ мѣ нѣ не смѣ тѣ со, Те

Въ
до

СВѢТАНА

БѢ БО БО СТѢ ПЕ ТА ША БРА ТНѢ ЦН
 А ДО ВѢ ТЫ СО БО ДЕНГЪ Е СИ
 И ЖЕ ѿ ВѢ КА ОУ МѢ ШН ГА КѸ
 АН У ДО ВѢ КО ЛЮ БЦѢ
 НЫ НѢ И ПРН СНО И ВЪ ВѢ КИ
 ВѢ КО А МНЬ МА ТИЪ ТА БО ЖІ
 ІО ІО ВѢ МЫ ВРН ДѢ ВЪ ІО БО
 И СТН НУ И ПО РО ЖІ СТѢ СВА ШЪ ІО
 СМ И ЖЕ ЛЮ БО ВІ ІО ПРН БѢ ГА
 ІО ЦІ И КЪ ТВО ЕН БЛА ГО СТН ІО БО
 БО И МА МЫ ГРѢ НЫ И ПРН СТА ТѢ ИР

Handwritten notes or corrections in the left margin.

НИ ЦИ

НИ

В

ВѢ КИ

БО ЖІ

ВО

И

ВѢ ГА

ВІ

ТІ НІ

ТІ НІ

ЦХ Н ТІ ББ СТА ЖА ХО БНА

ПА СІЕ ПА ББ НІ С Е ДН НХ ВБ

НПО РО НХ

НХ НХ КБ ГРО БХ ПРІИ ДО ША

ОУ РА ШЕ И А ГЕ ККО С РА

ВАС НІ С ВН ДБ ШЕ ТРО ПЕ ЧА ХС ГРО

Ш БН СТА ШЕ ЖИНЬ УХ ДО ОУ ДН ВЛА

ШЕ Ш СІ ГО РА ДН ШЕ ШЕ

ОУ ЧЕ НН КО ПРО ПО ВЕ ДА ХС ВО СІРЕ СЕ

НІ С А ДА Н СПРО ВІ ЖО

ХС ІА ККО Е ДН ПРІЕ ПО Н СІН ДВ Н

ЛОВС
СТАНА
СА

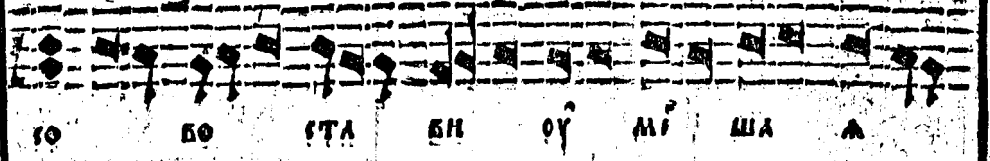
ГО ВО СТА БИ ОУ МІ ША А

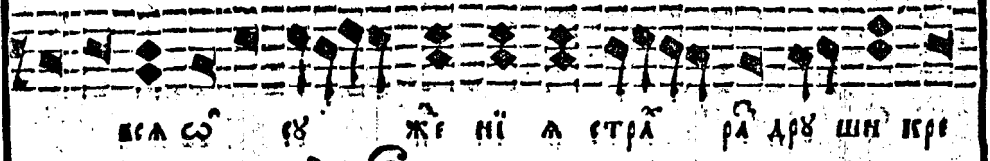

ВСА СО ЖЕ НІ А СТРА РА ДУ ШИ КРЕ

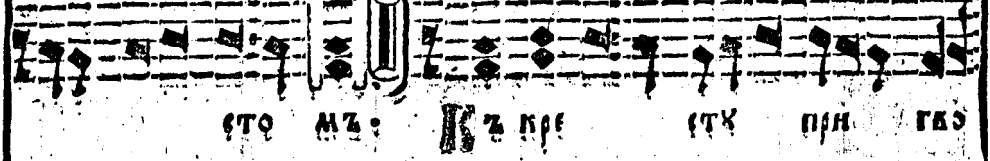

СТО МЪ: КЪ КРЕ СТУ ПИ ТВО

Крѣ
всѣмъ

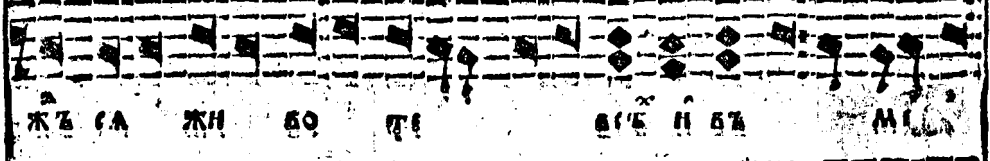

ЖЕ СА ЖИ ВО ТЕ ВСЕ И ВА МІ

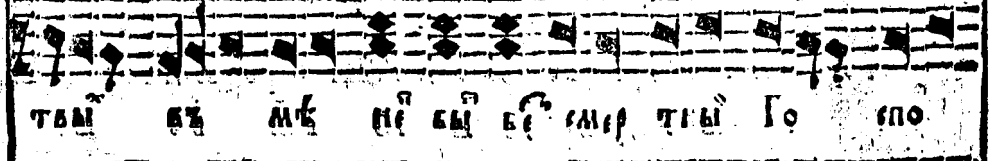

ТЫМЪ ВЪ МЪ НІ БИ БѢ СМЕР ТИ ТВО СПО

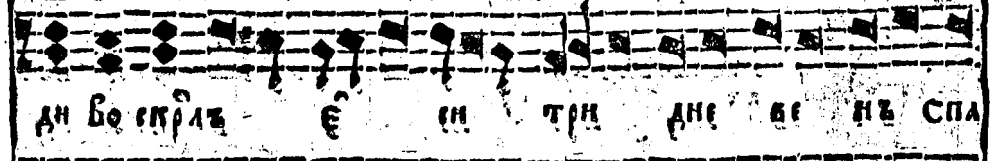

АН ВО СРАБЪ Е И ТИ АНЪ ВЕ НЪ СПА



И И СО ВО ДЕНАБЪ Е И А

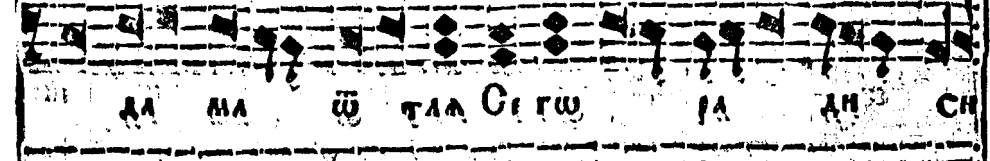

ДА МА Ш ТА СЕ ТУ РА АН СИ

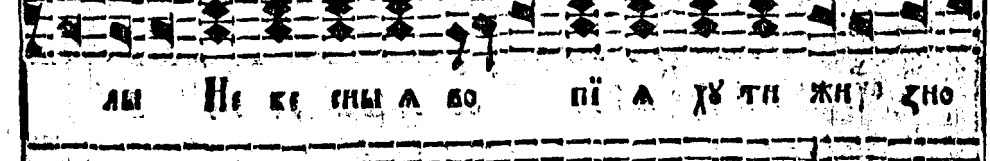

АН НЕ КЕ СНЫ А ВО ПІ А ХЪ ТИ ЖИ ЗНО

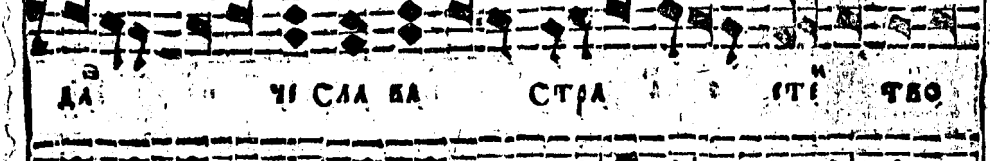

ДА ЧІ СЛА ВА СТРА СТЕ ТВО

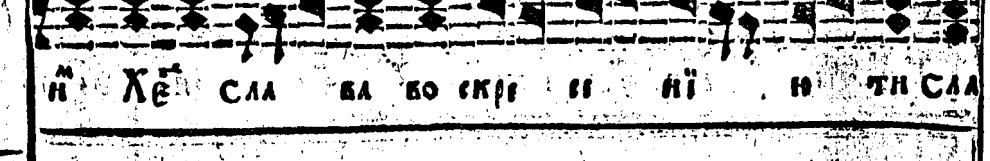

И ХЕ СЛА ВА ВО СРЕ И НІ И ТИ СЛА

И КРЪ
 ТВО
 МЪ
 СПО
 ГЪ СПА
 И
 СЯ
 ЗНО
 ТВО
 ТИ СЛА

ГЛАГОЛЪ

ВА СО ИИ СХО ЖЕ ИИ И ТВО
 МЪ АН ИИ УЕ ЛОВЕ КО АН
 УЕ А УЕ ШИ ИИ С ПА
 ИИ О ГНА БО ЖЕ СТВЕ ИИ РОЖ ШИ
 БЪ СЕ МЕ ИИ И СТО ЧИИ КА ЖИ ДИИ РО
 СПО ДА СЪ БРА ДО СВА НА А
 БО ГО РА АН ИИ СПА СЯ ТЕ БИ
 БИ АН ЧА ИИ ША БИ АН
 ЧА ИИ ШИХЪ
 СТУДЕННА ГЛАСЪ
 АНТИФОНЪ
 ИИ ГДА СКО БЪ ТИ АН ОУ СЛА ИИ
 АМО А БО ЛЕ ЧИИ ГО СПО АН ИИ ТИ БЪ ЗО ВЪ

ИГОРЪ

Словъ
 Намъ
 Говоръ
 Словъ
 Говоръ

АНТИФОНА

ПРІСТЫ И НЫМА НЕ ПРІСТА НО БО ЖЕ
 СТАЕ НО Е ЖЕ ДА НІ Е БЫ ВА ТШ ДН РА
 ІХ НА ГО ПРО МІЕ О БА ТО МІ ДІ ХІ
 ЖЕ НІ СЛА ВА І КШ ЖЕ О О ЧІ
 ПО ДО ВА Т КІ ПНО ЖЕ І СЫ НІ СІ
 ГШ РА ДН КО СПІ ТРО ЦН Е ДН НО ДІ
 ЖА ВІ СІ ВЪ ГО РИ ТРО НІ БО НІ
 СЕ МА ЗА КО ДО БРА ДІ ТЕ ДНІ ПРО СІ
 ТН КО ЖЕ ДА ПО ІО ТН СНО
 ІО ТН РІ КО ІО ПРІ ТЫ СЛО БІ
 СО ХРА НІ МА СО БЛІО ДН ДА НЕ ОГНІ МІНЬ О ВА

Антифо
на

EQ ЖЕ
 ѿ АН
 ДУ
 ЧУ
 СЕ
 НО ДІ
 БО НІ
 ПРО СВІ
 СНО
 БІ
 ВА

АНЦА ГРѢ ХО ЕННІ О ВА ТИ ДУ
 ХОМЪ БСА КА ТВА ѿ БНО БЛА Е СА БО ВРА ЦА БО ПРН
 СА НА ПЕР БО Е РА БНО МО ЦЕ БО Е ѿ
 ЧУ Н СЛО БС О Р ШИ
 МНѢ БО НІИ ДѢ ВЪ ДО МЫ ГО СПО НА БО ВЕ СЕ АН
 АН СА ДУХЪ РА ДУ Е АН СА СР ЧЕ
 ВЪ ДО МЪ ДА ВЪ ДО ВѢ СТРА ВЕ АН ТЪ
 СВО ПРЕ СТО ДО МЪ ПО СТА БЛЕ НІ СЪ ДА СА БСАКА
 ПА МЕ НА ЗІ МНА А Н ІА ЗЫ ЦИ СВА ТО
 МЪ ДУ ХЪ ЧЕ Н ПО КЛО МЕ НІ
 СА ВА Н ДѢ ЖА ВА ГІ КѢ ЖЕ ѿ ЧУ

АНТІФОНА

ДО СТО И И С НѢ ВЪ ЖЕ ПРИ ПО СЕ ТИ Е АН

СВО БО Е СЪ ТРО ЦА Е СТЬ СВО А НЕ АН ЦА.

НѢ НѢ БО КРЕ НѢ ГЛА ГО ДѢ ГО СПО ПО ЛО ЖЪ СЯ ВЪ СПА СЕ

ВѢСНЬ, Д.

НѢ С И НѢ СЪ БН НѢ А СЯ СЪ И НѢ Н

СЪ БН НѢ А СЯ СЪ НѢ

І Р М О С Ы

ВѢСНЬ, Д.

ВЪ А ПО БѢ ДИ ТѢ НА А ДЕ СИ ЦА БО ГО ДѢ ПИ

А

БО КРЕ ПО СТИ ПРѢ СЛА ВИ СЯ ТА БО КРЕ СМЕР

ТНА И КО ВСЕ МО ГЪ ШІ А ПРО ТИ ВНА А

ТРЕ И ЗРА И ТА НОМЪ ПЪ ВЪ СЛЪ БИ НѢ НО БО

ВѢСНЬ, Д.

СО ДѢ ДА ВША А И СТО ДА ЖДА С

СА СЛА ВИ ТЕ ХРИ СТО СЪ НА БЪ СЕ СЯ

Е ДИ
ЦА
В ПА СЕ
НЕ Н
ЛЕ ПИ
УМ
ГО
НО ВО
ДА
СА

ЦАИ ТЕ ХС НА ЗЕМЛИ ВОДНО ЕН ТЕ СЯ ПО
 ТЕ ГО СПЕ ДЕ БИ ВСА ЗЕМЛЯ И ВЕ СЕ ЛЕ СМЪ
 КОМО И ТЕ ЛЮ ДІ В СЯ КТО ПРО ВЛА БИ СЛ
 ПА СЕ ЛЮ ДИ ЧУ ДО ДЕ А ВЛА ДИ КТО МО КРА
 И МО РА ВО ЛНЪ ПД СЪ ПИ БИ ДР ВЛА ВО
 ДЕ И ЖЕ РО ЖИ СЯ Ш ДЕ БИ СТЬ СЯ ПРО ХО
 ЖЕ НЪ КЪ СЕ СЯ ПО ДО ЖИ НАМЪ Е КУ
 ЖЕ ПО СЪ ШЕ СТЬ РА БНА ЖЕ Ш ЦА И СЕ
 МНА СЛА ВИ СЯ СЪ КРА ШЕ НА ВОЛІ
 Е И СЛА ВО Ю СВА ШЕ НА И СЛА БНА ДЕ ВО
 ПА МА ТРО А ВСА ГО ЗЪ БИ Ю ШЕ НА ВІ

В ПИ
И П
С
Г.

СЛІВѢ НЫ АГОЗЫ ВАЮЩЕМА РІ

АГО АН КИ ТУПА НЫ ТВО Е МЪ ПО Ю

ЩЕ Е АН НО РО НО МЪ СЛА НО ГА КО ПРѢ СЛА

Всѣхъ
Е

ВН СЛ ПѢСНЬ ПО БѢ АНЪ ІО БО СПО Е ВЪН

БГѢ СО ТВОЩЕМЪ АН ВНА А ЧЪ ДЕСА МЪ ЦЕ Ю ВЪ СО

КО Ю Н СПА СШЕ МЪ НЪ ЗРА КЛА ГА КО ПРѢ СЛА

Всѣхъ
Всѣхъ
3.

ВН СЛ ПѢСНЬ ЖЕ СТѢ НЫ ПРѢ СЛА ЗИ ДРЕ ВЛЕ МО

СѢ БО ЧІ МНѢ МШ РЕ ПРО ВѢ І ЗРА КЛА КИ

СТО ТВО Н БО ДЪ ЖЕ ЛО ПРѢ РА СЪ КА А ПЕН ТИ

Н СХО ДНЪ ІО БО СПѢ ІВА ІО ХИ СТЕ БО ЖЕ

Всѣхъ
Всѣхъ
3.

СЛ ВН АН ДІЕ МЪ СЪ АЮ ТЫ РА КО ТИ

ГЛАГОЛЪ ДО

ФА РА Ш НА АЮ АН И АН ШЕ МЪ И
 КО РА ВЪ НЪ МО РЪ ТЪ НО ГА МН НЪ МО КРН М НА
 СТА БА ШЕ МЪ ПЪ РЪ ПО БЪ НЪ И ГА КО ПРО СЛА
 ВЪ ИА О ВА ЛЪ КО РО ВЪ ДЦ МО БЪ И ЗА
 М АЮ ПРО КО ГЛА ША С НА ЧН НА Ю ШЕ МА РЪ А
 ПРЕ МЪ ДН ДВА ПЪ РЪ ПО БЪ НЪ И И ЗА ВЪ
 ТЕ МО БЪ ВЪ КО СПО СЪ ТЫ РА КО ФЪ
 И ЗА ВЪ И ЗА НА БЪ И НЪ ПРО ХЪ АН МО
 ПРОЙ ДЪ И КО ПО СЪ ХЪ БРА ГА ЗА ПО ГО
 ПАА С МА ПЪ РЪ КО ДЪ СЪ ДЪ И ПО СЪ КО
 БЪ УЪ ДО ТЕО РА ШЕ МЪ МЪ ЦЪ И ВЪ СО КО И

СТАН
ВАНГОС

СТАЛ

А

СТОЛ

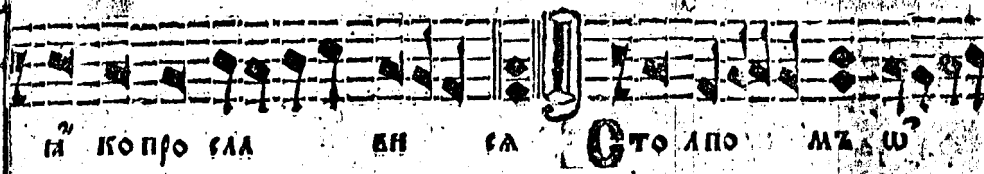

ГЛАГОЛѢША БИША СТОЛПЪ

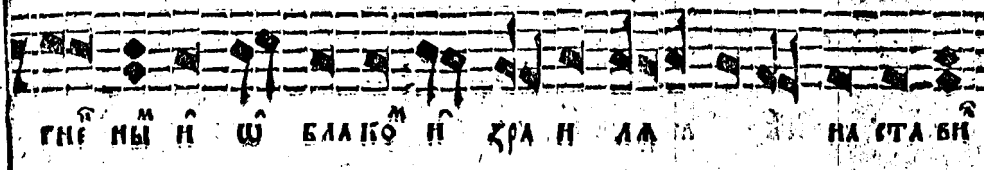

ГНѢНІИ ѠБЛАКОМЪ ЗРАНИА НАСТАВИ

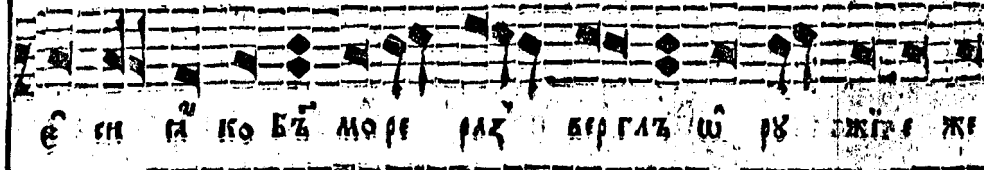

ЕМЪ КОБЪ МОРЕ СЪВЪРШЕ Ѡ ПЪ

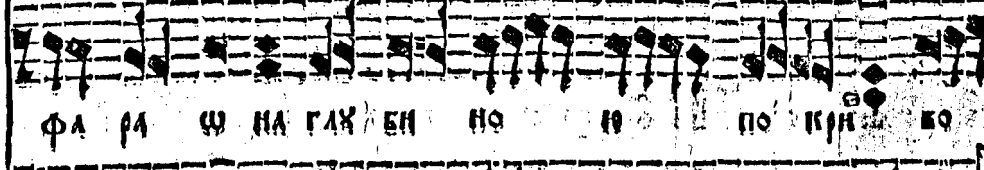

ФАРАОНА ГЛАГОЛѢША НО ПОКРИ

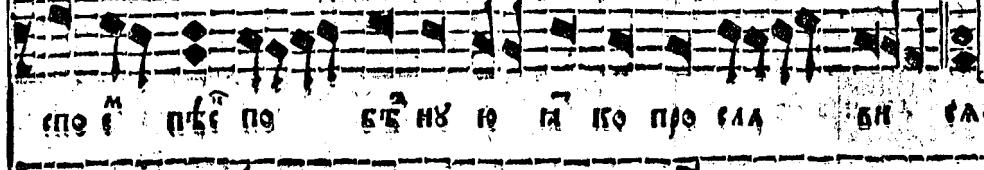

СПОЕ ПЪСНЮ БЪНЪ ГЛАГОЛѢША БИША

СТОЛ

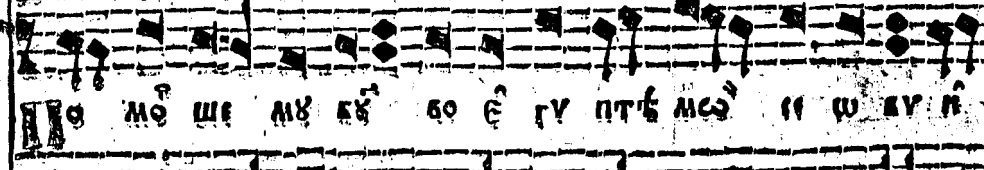

МОШЕ МЪ БЪ БОЕ ПЪСНЮ Ѡ ПЪ

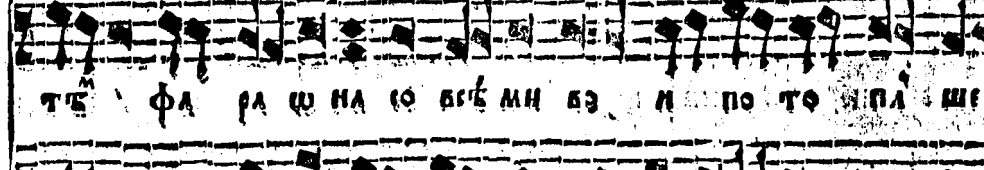

ТЪ ФАРАОНА КОБЪ МН БЪ М ПОТО

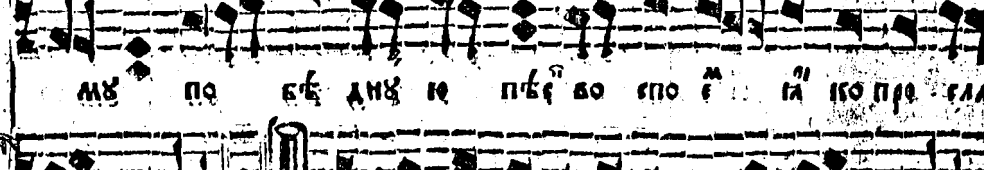

МЪ ПО БЪ АНЪ ПЪСНЮ СПОЕ ГЛАГОЛѢША

СТОЛ

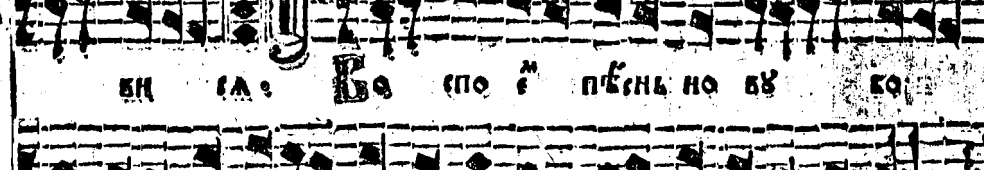

БИША ГЛАГОЛѢША СПОЕ ПЪСНЮ НО БЪ БО

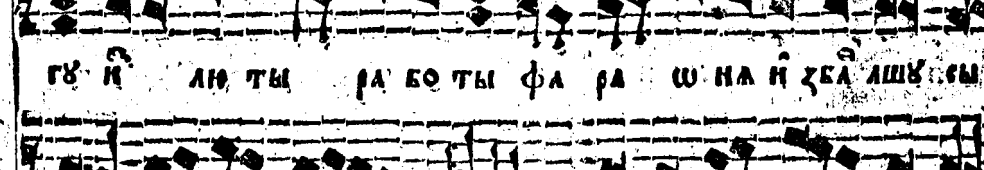

ГЪ КЪ АНЪ РАБОТЫ ФАРАОНА И ЗЛА

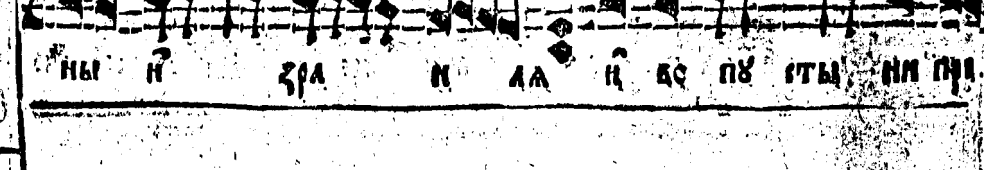

НЫ И ЗРАНИА И БО ПЪСНЮ НИ ПЪ

ПИ-ТА ВШЕ
 ИА СТА ВИ
 ЖИ-ЖЕ
 Н КО
 ВИ-СА-
 Ш ВУ-Н
 ПА-ШЕ
 КО ПИ-СА
 БО-
 БА АНУ-СЫ
 СЫ-НИ ПУ-

ПИ-ТА ВШЕ ИА КО ПИ-СА ВЕ-ПРО-СА-ВИ-СА
 БО-НЬ О-МН-Н-Е-О И БО-ГЛА-ГО-ЛЮ-И-КО-ПО-И-
 ХА-СПА-СА МІ-РО-ВІ-Е АН-НА-ГІ-Ш-У-ЛО-В-Е-КО-
 ЛЮ-ЦА-А-Н-ТЕ-ВІ-А-Н-ТЕ-И-КО-А-Е-С-А
 Е-И-ЖЕ-ПО-РА-БО-ШЕ-Н-Н-А-И-А-Н-И-Е-Г-А-И-У-Л-И-
 В-И-М-Е-О-С-А-ПРО-БО-И-И-КА-БО-И-У-С-И-Н-Н-А-ПО-Б-Е-
 А-Е-В-И-СПА-И-КО-И-А-О-Б-Л-А-С-Т-Ю-С-О-
 И-Н-Е-Н-М-И-Н-И-Н-Е-Г-Л-А-М-Е-И-У
 А-Е-В-И-ЖЕ-И-СА-И-Г-Л-А-ГО-Л-И-МО-И-А-В-Н-И-И-
 И-КО-И-МА-Т-К-О-Е-А-Н-И-Н-О-Е-Г-О-С-П-О-Д-И-П-И-К-И-КА-Ю-
П-Е-С-Н-Ь
 І-МО-В-Е-С-Е-Р-Н-О-
 Д-А-Н-И-Е-С-Е-Б-Е-Д-А-Н-И-Е-3

СТОА
 ГІ.
 СТОА
 ДІ.
 СТОА
 ЕІ.
 СТОА
 СТОА

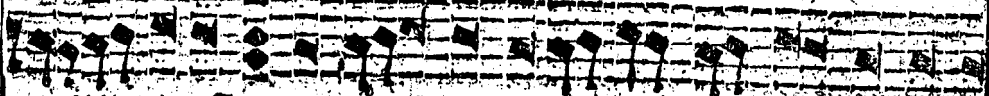

АННЫ СЪ ЦЕ БО НА МО ЦНО ВЪ МЪ АСЪ РТН НО ВНА СЪ

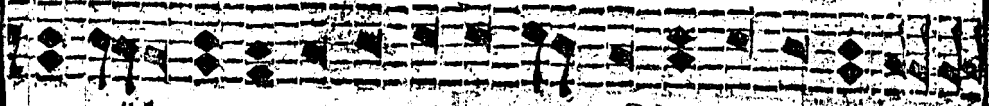

БО Л КИИ БА ПА ПО А ШИ МА СО БИ ШИ И ДО Р БО ПЕ

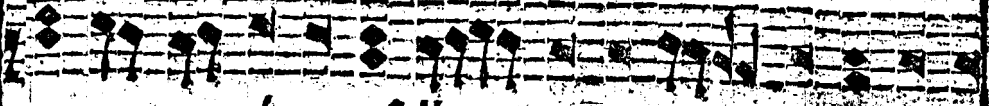

БА ТИ ТИ БѢ СЪ ТЪ ЦЪ КЕН ДЪ ШЕ БИИ А НЪ Н

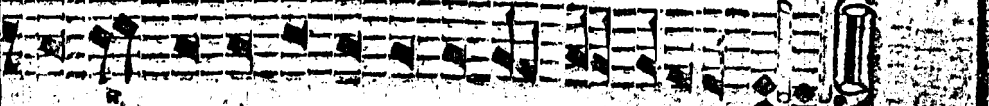

СЪ УЕ МЪ А СЛА БИ ТИ УЕ ДО БѢ КО ЛЮ

Гор. 31.

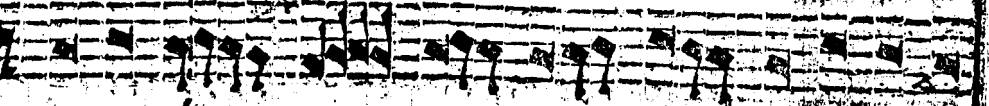

И БО БѢ УНО МЪ СЪ СЪ ЦА Ю ЖИИ БУ

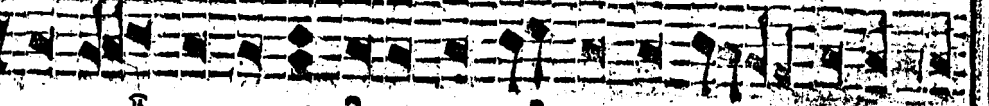

НЕ ТЪ БЪ НЪ СЪ НЪ И БО ПО СЪ НА А СЪ БИ

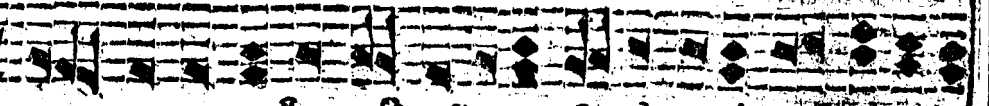

БО ПЛОЩЕ НЪ БЪ СЪ МЕНИ ЛЪ ТЪ БЪ ГЪ БО ГО ВЪ

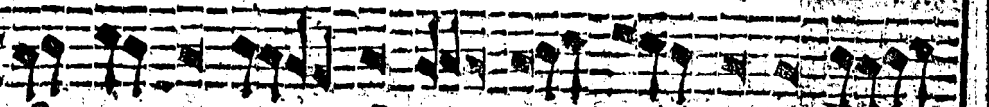

ВО ДИИ БИИ БИИ РО НА СЪ Е ИИ ГО

Гор. 31. 31.

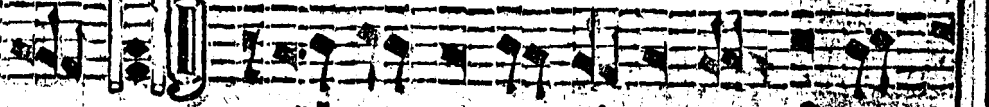



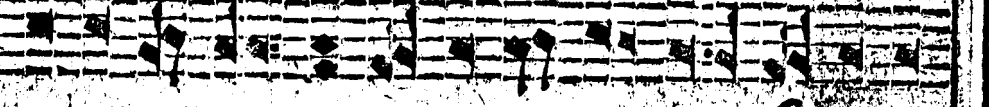

ПО ДИ ИИ ДИ КО ПЕ ИИ И СЪ БО ИИ

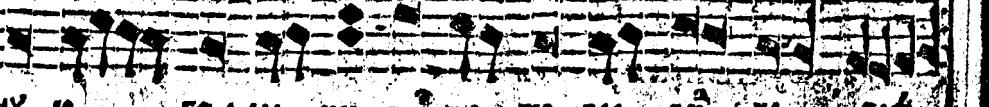

БЛА БО ДА ТЪ ЛЮ БИА ГА СМН СЪ А СЪ БО ИИИ ИИ

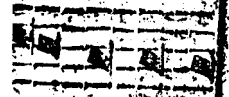
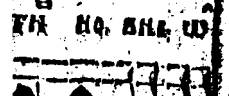
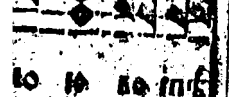
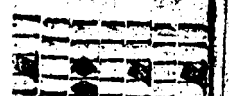
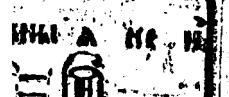

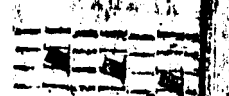
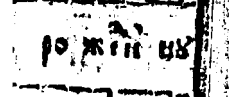
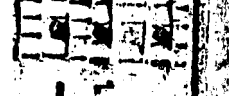
НЪ Ю ГО ДИ ИИ ТЪ ПА ЖЕ БИИ ИИ УЕ СЪ

 КИ НО ВНЕ Ц

 БО Ю БО ПЕ

 ИНЫ А НЕ И

 РО ЖИИ ИХ

 А БИ

 О РО ВІ

 И ГО

 А СВО И

 ИИИИ

 ПЕ

 ХА ПРЕ ВЪ ШЕ НЕ ПО КО ЛЕ КЛА МЪ ОУ ТВИ

 ЖИИ КЛА ЖЕ ПЪ ВЦА СТЕ ПЕ НЕ ВЪ РЫ

 ДЪ ТЕ ЛНА А И КО ДИ ЖА ЦА А БЛА Б ЖІ А

 МЪ ДРО И СИ ЛА НЕ ПРЕ КЛО НЪ И НЕ ДВИ ЖИ МЪ ЦР КО

 СВО Ю ОУ ТВИ АИ ХЪ Е АИ БО Е СИ СТЬ О НА

 СВА ТЫ ПЕ ЧИ ВА А А ОУ ТВИ АИ

 СЛ СІР ЦЕ МО Е ВЪ БО АИ ТВО ЕИ ХЪ ТЕ БО

 ЖЕ И ЖЕ НА БО ДА МИ НЕ БО ОУ ТВИ РЖИИ ВТО РО Е

 И Ш СНО БА ВЪ НА БО ДА ЗЕ МЛЮ ВЕЕ МО ГИИ

 ОУ ТВИ АИ ВЛА ДЫ КО ХИИ СТЕ НА КА МЕ НИИ КРТА

 ТВО СЛОВО ВЪ РЫ НЕ ПО КО ЛЕ КА ТИ СЛ ОУ МЪ ВРА

ОУТВО
Але

КОНС
К.

ВЛАД
КРТА
КА.

ВНЛЮ
СВМН
Б.Б.

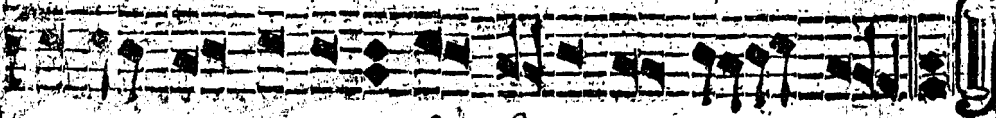

ЖЕ И МН ПРН ЛО ГИ Е ДИ БШ Е НИ СТЬ

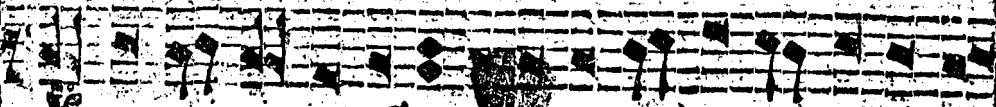

ТВО РДН МН НЕ ЧЕ НА НЕ ДНЖИ МО ПА МР НИ

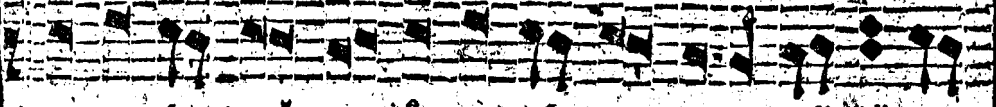

ЗА ПО ВЕ ДЕН ТИ И ПРО СВЕ ТИ МА СВЕ ТО АН

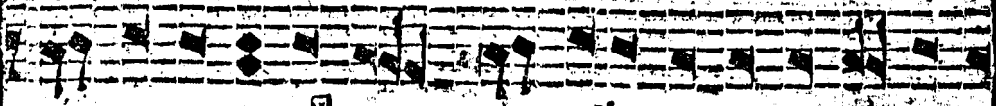

ЦА ТВО Р ГШ ИЕ БШ СТА ПА ЧЕ ТБ БШ ЧЕ ЛО

СТАВ
ГМГО
КР.

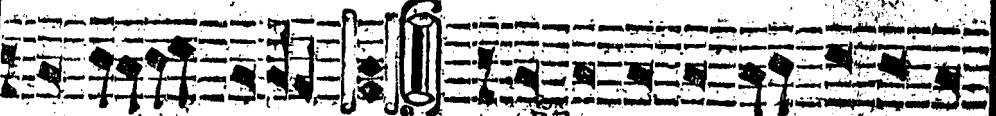

ВБ КО БШ ЧЕ ИЖЕ ПРЕ ЖЕ ЗА ЧА ТИ А

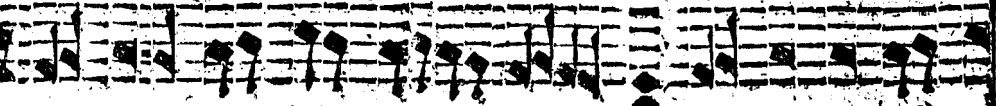

ЧН СТА ГШ ЧА МБ И ЛА НЕ СМНЧ ТБ НЕ

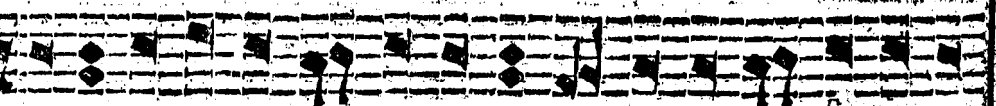

БГШ Ш ББЩА БА ЮЩА А СВАЩЕ НА А МА ТИ ИИ

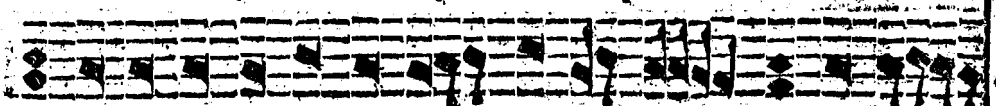

НА НИЕ ВЕ ББЛА ЦН БА ПО В СНА МН ОУ ТВО

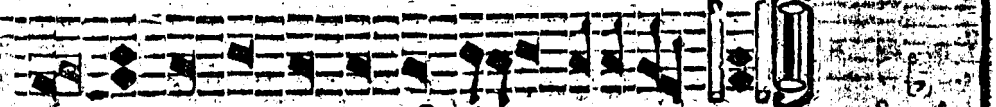

РАИ СШ Ш ПО СПО ДБ БЩЕ МО МН СШ ШШ ШШ

СТОА
КД.

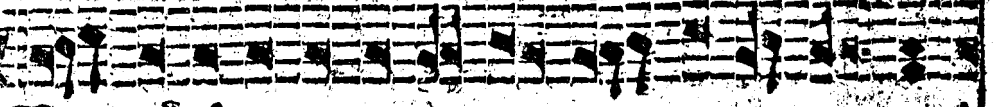

ВА МБ Е ГО ЖЕ НЕ БРЕ ГО ША ЗИ ЖДШЩЕ И

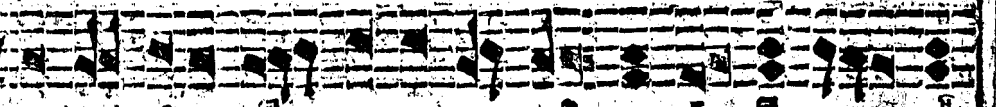

СМ ОУБС БШ БО ГА ББ ОУ ПАШШ Е ПАТ МБ

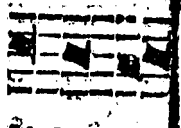
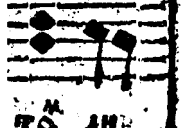
 И СЪА.

 РА МР НИ

 ТО АН

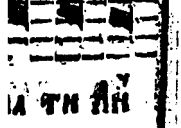
 БР УБЛО

 А ТИ А

 НЕ ТИ НЕ

 А ТИ АН

 И ТАР

 И У И

 АЩЕ И

 А МР

 ВАСЪ, А°
 

 НА НЕ МЖЕ ОУ ТВЕРДИ ЦЕ СЪ КО СНО ИО ХЕ И ЖЕ

 О СЪ ЗИ И СХЪ ПИ ТВЕРЖЕ НИ С

 АН БУ ДИ БЖЕ О СНО БА БИ ЗЕ МЛЮ НА БО

 ДА ГА КУ НЪ СКА ТА ПА УИ ПИ БИ БО СПО ДА

 ТВЕР ДИ МОИ СЪМ БО СТРА ТЕР И ОУ

 КРЕ ПИ МА СПА СЕ СИ ЛО ИО ТВО РИ И

 ОУ КРЕ ПИ МА ТВО РИ ТИ БО АЮ ТВО И

 ТВЕР ДИ ГО СПО ДИ ЦР КО СНО ИО ИО ЖЕ СТА ЖА

 СИ ЛО ИО КР ТА ТВО РИ РЪ И МЖЕ БРА ГА О БЛИ УИ

 С И И ПРО СЪ ТИ С И ВЪ АС И И ИО

 МР ДРО СТИ ИО НИ БО ГА СТВЪ ДА КВА АН СЛ

АТ.
 СТОА
 КВ.
 СТОА
 КС.
 СТОА
 КЗ.
 СТОА
 КН.
 ВГ.

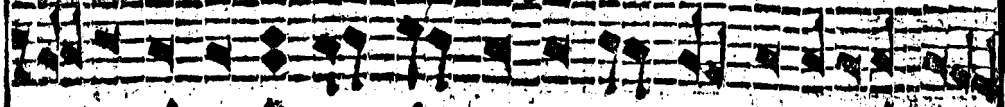

СМЕРТНЫ СВО П НО ВѢ РО И ГО СПО НѢ И

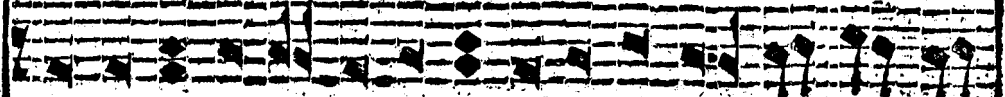

ПРА ВО СЛА ВНО ВО ЗЕМЛѢ ХРІТУ БО ГУ П ПО А

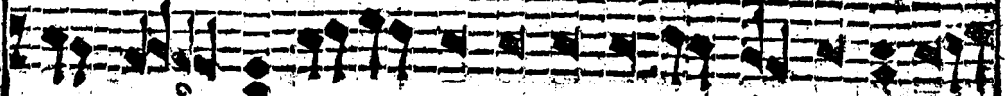

ПРИ НУ НА КА МЕ НИ ЗА ПО ВѢ ДѢ ТВО И

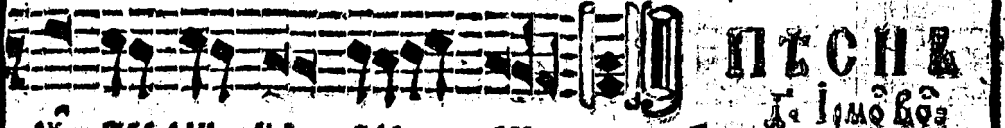

ПѢСНЯ

ОУ ТВѢ РДИ МА ВЛА ДИ КСОУ

Г. Ірмо ѿѿ

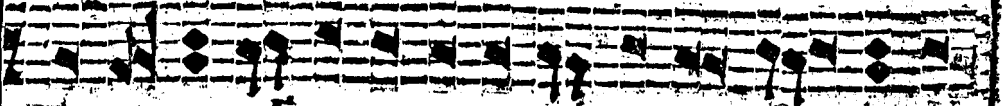

К.А.

О РЪ ТА БЛА ГО ДА ТИ БО ЖІ И ПРИ СѢ НЪ И

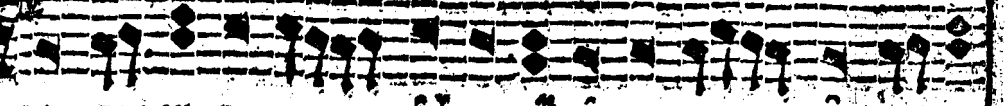

ПРО ЗОРАН ВЕ МА АБ КА КЪ ОУ СНО ТИНАЪ Ѡ ТИ МА

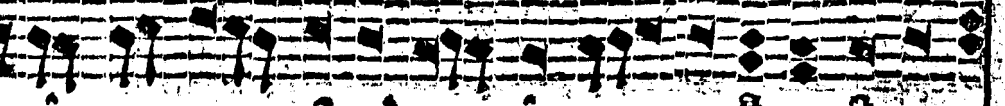

И СТЕ БЕ И ЗИ ДЕ И ЗРА И АЕ ПРО ВО ГЛА ША

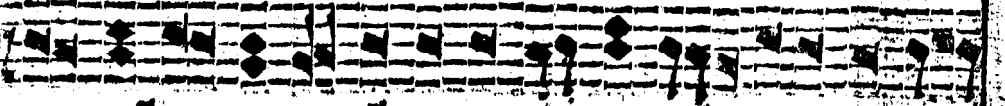

ШЕ СТА ГО НА СП ЕЕ НІ Е НА ШЕ И Ѡ БНО ВАС

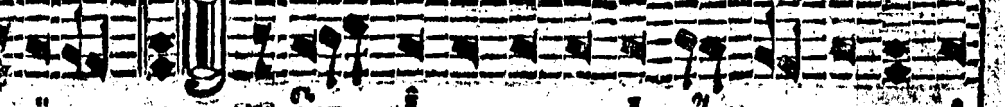

Рожъ
Хиъ
Л.

НІ БО СЛА І СКО РЕ НЕ І Е СЕ Ѡ ВА ШІ

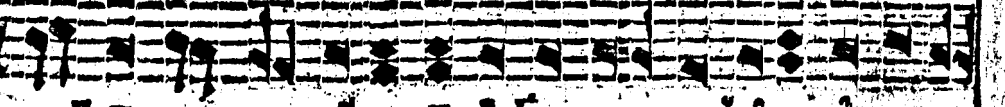

ЦЕЪ Ѡ НЕ ГО ХС Ѡ ДЪ ПРО ЗЛАЪ Е И П ЗГО РЪ

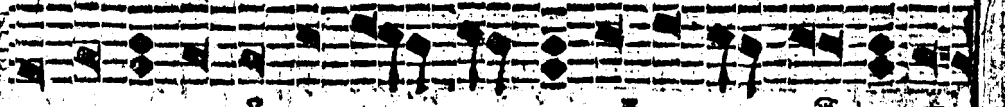

ХВА ЛНЫ А ПРИ СѢ ННЫ А ЧА СТИ ПРІ ДѢ ВО ПЛО РА Ѡ

ВѢСѢЛІЯ

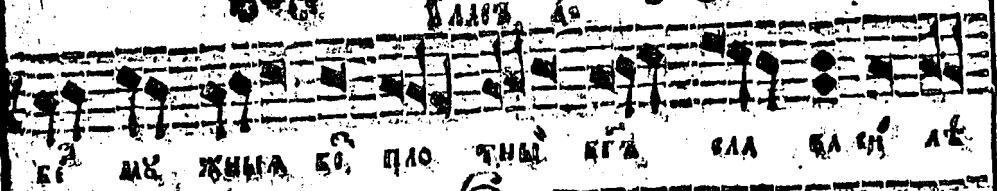

БѢ МѢ ЖИВА БѢ, ПЛО ТИМЪ КГѢ, СЛА СЛА МЪ ЛѢ

У РѢ
ЖЕ
ЛА.

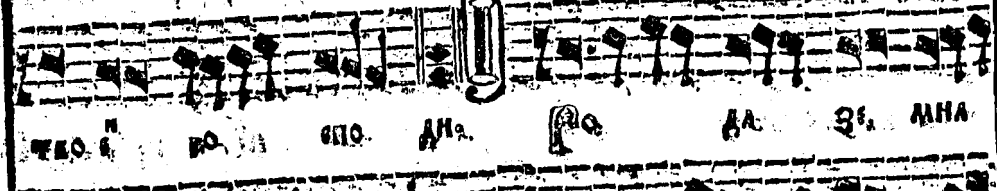

ТРО, ВО, СПО, ДИ, ДА, ЗИ, МНА

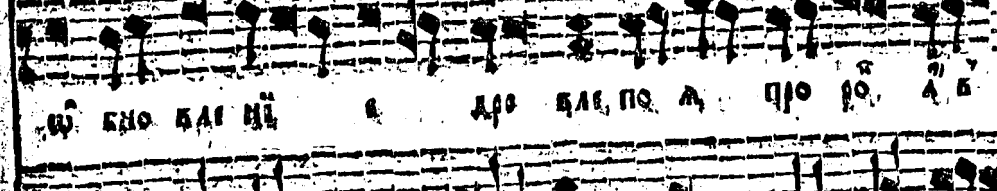

Ѡ КНО ВАИ НѢ, ДРО ВЛЕ ПО А, ПЛО РО, А Б

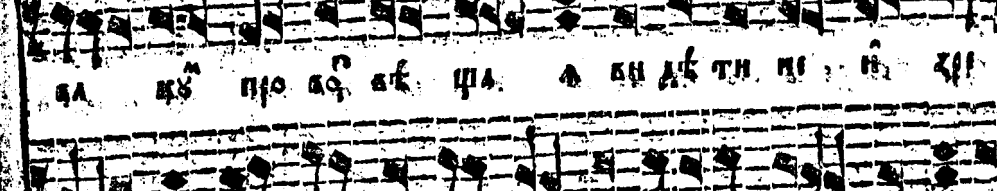

СЛА КЪ ПЛО ДЪ ВѢ ША, А ВИ ДѢ ТИ МЪ, НЪ ЗИ

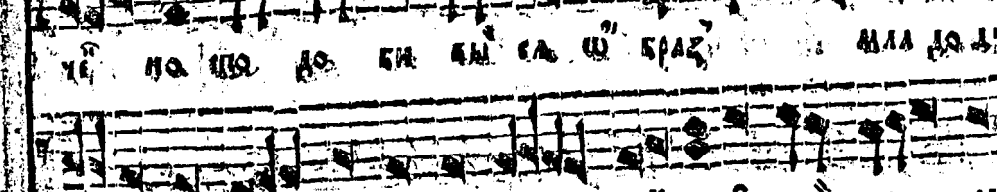

УЕ, НО ШО, ДО БИ ВА СЛА Ѡ БРАС, МЛА ДО ДѢ

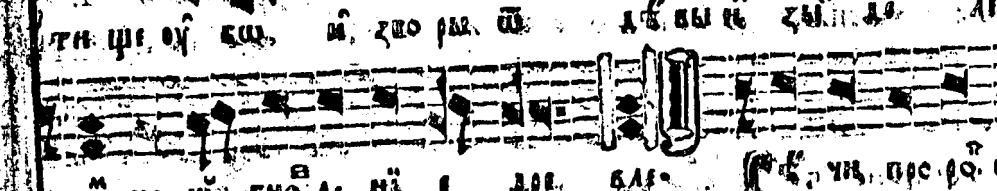

ТИ ШЕ ѠУ КЪ, МЪ ЗРО РА, Ѡ ДѢ ВЪ НЪ ЗИ, ДО АИ

ѠУ
ЛА.

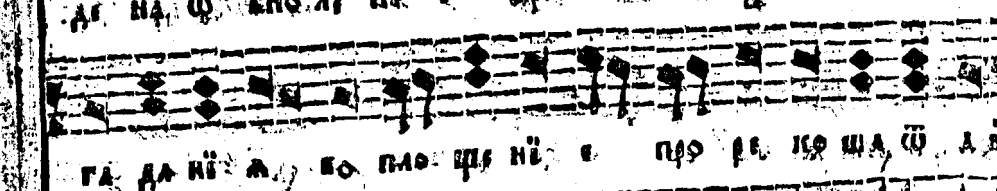

ДѢ НА Ѡ КНО ВАИ НѢ, ДРО ВЛЕ, УЕ, ПЛО РО, Н

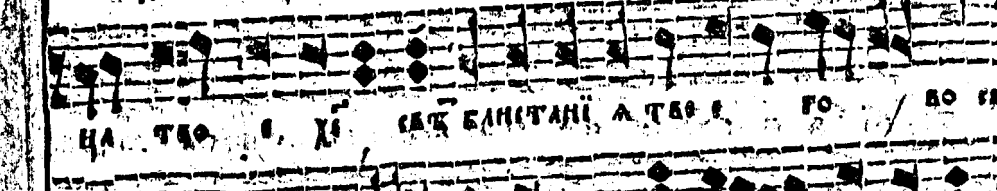

ГА ДА НѢ, ВО ПЛО ШЕ НѢ, ПЛО РЕ, КО ША Ѡ А ДИ

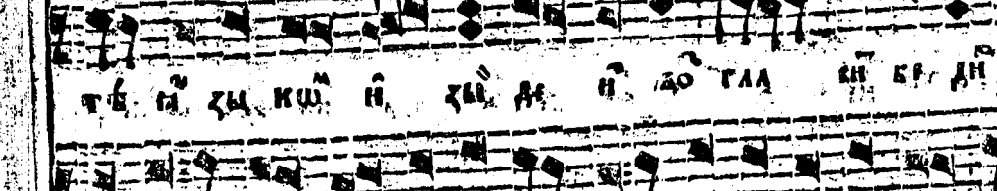

НА ТРО, ХИ СЕБЪ БАНСТАНИ А ТРО, РО ВО СЕ

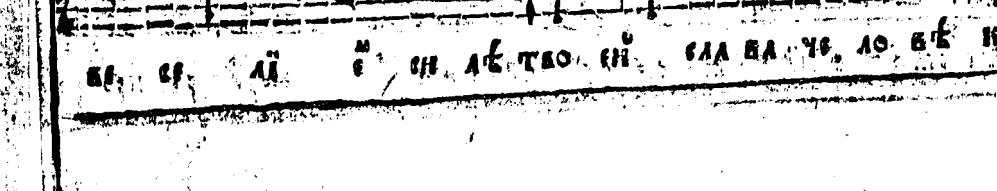

ТѢ МЪ ЗИ КУ, НЪ ЗИ ДѢ, ДО ГЛА КИ БР, ДИ О



БИ, БР, АИ Ѡ ШЕ ДѢ ТРО, КИ СЛА ВА УЕ, ДО ВѢ КО

Εσβες

Λα.

...

Βηλθ

Χρτοπος

Λβ.

...

...

...

Βηλθ

...

Λγ.

ΛΙΟ ΕΥΕ ΧΟ ΠΡΕ ΖΗΛ ΠΡΟ ΡΟ ΚΑ ΛΑ
 ΒΑ ΚΕ ΜΖ ΕΜ ΒΕ ΕΝ ΒΟ ΠΛΟ ΨΗ ΝΙ Ε ΠΡΟ ΠΟ ΒΕ
 ΔΑ ΨΗ ΒΟ ΠΙ Α ΒΟ ΝΕ ΓΑΛ ΠΗ ΚΑ Η ΖΑ ΕΑ ΛΕ ΟΥΤΑ ΠΟ
 ΗΛ ΕΥ ΔΕ ΨΗ ΒΖ ΝΕ ΤΑΛ ΠΡΙ ΔΕ ΒΡΕ ΜΑ ΠΙ ΒΗ ΨΗ ΕΑ
 ΕΑΛ ΒΑ ΕΝ ΛΕ ΤΑ Ο Η ΓΟ ΠΟ ΔΗ Α Π ΚΡ Π Ε
 ΤΑ ΠΑΝΗ ΕΒΕΤΗ ΛΟ ΒΕ ΑΠ ΚΟ Ε ΟΥ ΕΒΗ ΔΕ
 ΤΡΕ ΠΕ ΤΩ ΕΖΑ ΕΜ ΕΣ ΜΑ Ω ΠΡΑ ΤΑ
 Ο ΚΗ ΒΕΑ ΖΕ ΤΒΑ ΒΟ ΖΟ ΠΗ Ε Ο ΕΤΡΑ ΧΟ ΤΒΟ ΕΤΩ ΕΜΟ
 ΤΡΕ Η Ε Α Ε ΒΟ Η ΕΠΟ ΛΗΗ ΒΕΑ ΖΕ ΜΑΛ ΤΒΟ ΕΤΡΑ ΧΕΑ
 ΑΙ ΝΙ Α Ε Β Ε Λ Ε Α ΤΑ Η ΝΑ ΤΒΟ ΕΤΡΑ ΧΗ
 ΕΤΕ ΕΜΟ ΤΡΕ Η Ε Α Ε Ε ΟΥ ΕΩ Ο ΒΗ ΨΗ ΠΡΕ ΖΗΛ ΠΡΟ ΡΟ

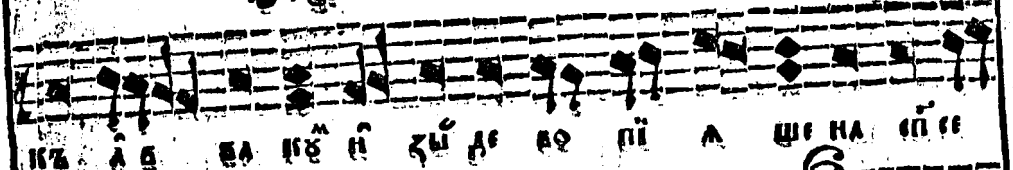

КЪ АВ ВА КЪ ПЪ ЗЪ ДЪ БО ПЪ А ШЕ НА СЪ СЕ

СѢЛЪ
ГѢЛЪ
ЛЪ.



ПЪ Е ЛЮ ДЪ СКО ПЪ ЧЕ ЛО ВЪ КО АНЪ СЪ О ЧЪ

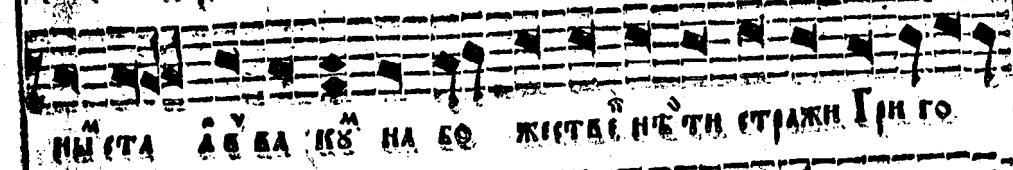

ПЪ СТА АВ ВА КЪ НА БО ЖИТЪ Е ПЪ ТИ СТРАЖИ ГИ ГО



ПЪ Е СЪ СЪ ША ГО НА РА МЪ ХЪ РЪ БЪ СЪ СЪ

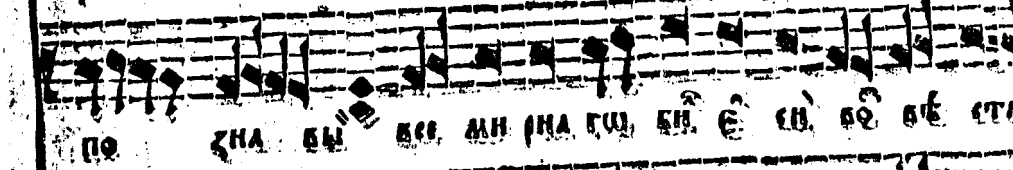

ПЪ ЗНА БЪ СЪ АН РНА ГЪ БЪ Е СЪ БО ВЪ СЪ



ТЪ ПА СЪ ПЪ ПЪ ШЪ ЗЪ БЪ СЪ СЪ А ВЪ

СѢЛЪ
ЛЪ.

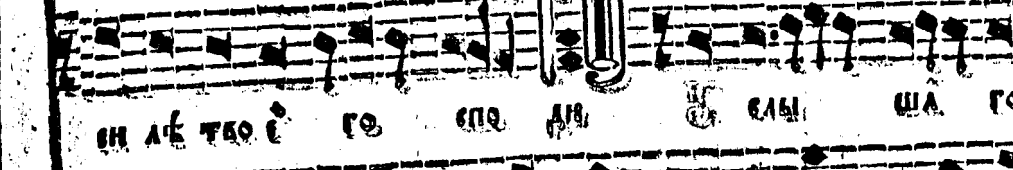

ПЪ ЛЪ ТЪ ОЪ ГЪ СЪ ПЪ СЪ СЪ ША ГО



СЪ ПЪ СЪ СЪ ТЪ ОЪ ПЪ СЪ СЪ СЪ СЪ МЪ

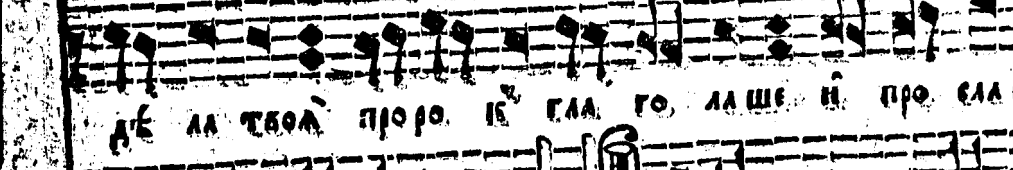

ДЪ А ТЪ ОА ПЪ ОЪ СЪ ГЛА ГО ЛА ШЕ ПЪ ПЪ СЪ СЪ

СѢЛЪ
ЛЪ.

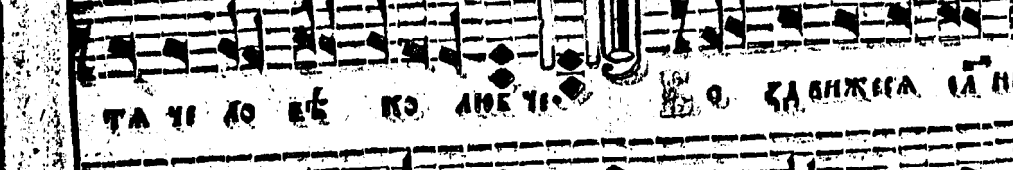

ТА ЧЕ КО ВЪ КО АНЪ ЧЕ СЪ СЪ СЪ СЪ СЪ СЪ

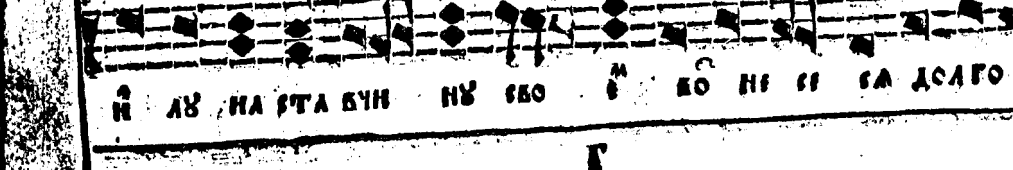

ПЪ ЛЪ НА СТА ВЪ ПЪ СЪ СЪ СЪ КО ПЪ СЪ СЪ СЪ СЪ

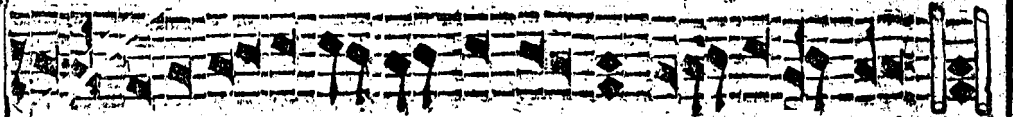

ВѢА НА ДРЕВО НЪ БО ДРЪЗН НА НѢ СВО ІО СЯ ЦРКО.

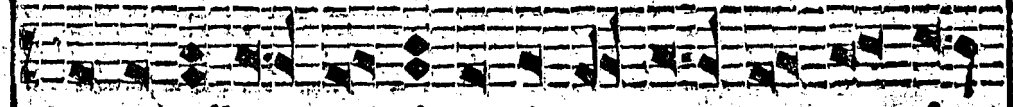

А ЗЪ МЪ ВЕЕ МО ГЪ ТВО Е СМО ТРЕ НІ Е О

СТРА
М.

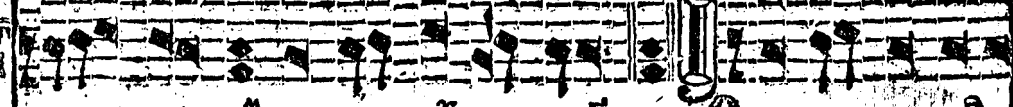

ГО СТРА ХО ПРО СЛА БИ ТА СП ВЕ С АН ША ШЕ ДРЪЛЕ

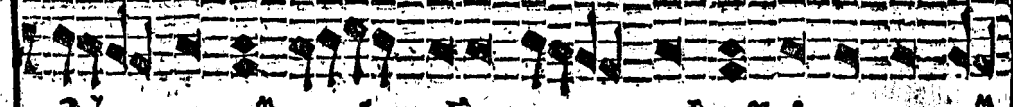

А Б ВА КЪ ТВОИ ХЪ ЧЪ ДНІ СЛЪ НЪ ГО СТРА ХО

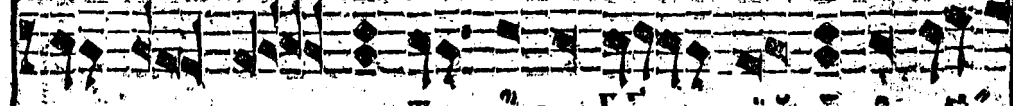

БО ЗЫ ВА ШЕ Ш Ю ГА БЪА ПРІДЕ Н СТЫ

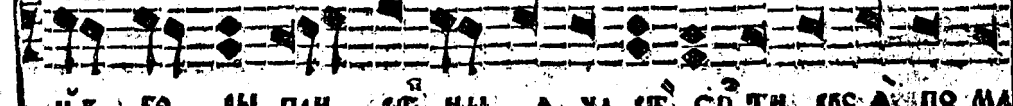

НЪ ГО М ПРН СЕ НЫ А ЧА СЪ СІ ТИ ТВО А ПО МА

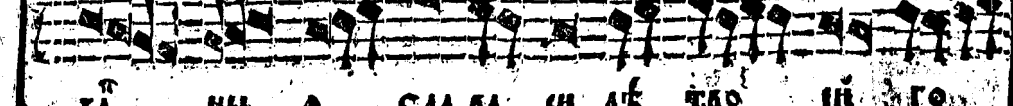

ЗА НЫ А СЛА ВА Ш ЛЕ ТВО ІО ГО



ПѢСНЬ 6.
ІМО ВЪЗРЪКЪ.

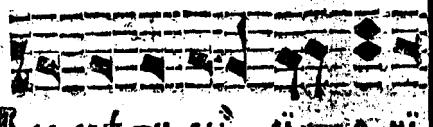

МА.

МО ДНО

ІО СЪ ТИ ВЪ СІ ТИ А НІ

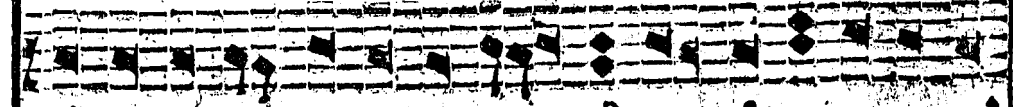

Е ПРН ШЕ СТ ВЪА ТВО І ГО ХЪ ТЕ НЪ А ШН ВЪ

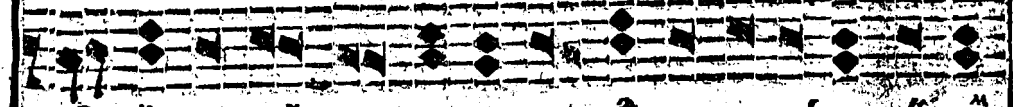

КР ТО Ш МНР СКА А КОНЦА І ЦА ПРО СЪ ТИ СЪ ДЪ

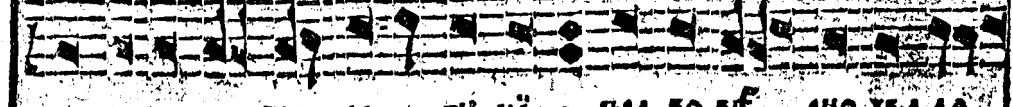

ТВО І ГО БО ГО ЈА ЗЪ МІ А ПРА ВО ДЪ ІНО ХЪ А ЛА

КО.
Н
В ДРЕВ
НА ХО
СТЫ
ПО МА
О
А НИ
ВЫ
КО
ЛА

ШИТА. ГЪ СЫ МІ РА Ш ЦЪ ШЕ РО ТА ВЕ АН
 КА ГО СЪ ВЪ ТАТН А ГЛА МН РА ПО ДА БА Ю ША
 ПО СЛА Е И НА ЧЕ БГО РА ЗЪ МІ А ПЪ СЪЕ
 ЧЪ НА СТА ВЛА Е МН Ш НО ШИ ОУ ТРЕ НН. И ШЕ СЛА ВО
 СЛО БН ТА ЧЕ ДО ВЕ КО ЛЮ ЧЕ. ЗНО ШИ
 ДЪ АВ Ш МА ЧЕ НІ А ДЪ СТИ ОУ ЦЕ ШЕ НІ Е НА
 ДИ СТИ БО Р НО ШИ НЕ СО ДЪ ВАН Ш ПЕ ЧІ Т
 КО СЪ ГЪ ДА ТЕ АН ПІ ДЪ ШИ ДА А ОУ ДО КИ
 ЖЕ ПЪ ПО ЖЕ МЪ ЖЕ ХО ДА ШЕ Ш БРА ШЕ СЛА ВЪ.
 ЖЕ И НІ ПЪ ЗІЕ ЧЕН НЪ Ю СЛА ГО ДА ДЪ ЧВО П
 ХРЪ И СПО ВЕ ДЪ Ш ПРННО СЪ ШНЫА БО СЛА

Р. х
МБ.
МГ.
МД.

ВЫ ПРНШЪ СЪ ЦНО ГО АН УНО ПРО СВѢЩЕ СІ А
 НІ ДѢ ВІ ЧЕ СКА Н ОУ ТРО СВѢЩЕ СІ А ІАН ЦЕ
 Н СѢ НН ВО ПЛОЩЕ СА ВО СІ А ІАН ЦЕ

Косе:
МЕ.

СВѢТАЫ НА ВО СІ А СВѢ ВѢЧНЫ ОУ ТРЕ НЮ
 Ю ЦЕ ШЪ СЪ КЪ ЗА ПО ВѢ ДѢ ТВО РЕН СЛА
 АЫ КО ЧЕ ЛО ВѢ КО АН БУЕ ХРТЕ СО ЖЕ ЦА

Внѣ:
МЗ.

ТРЕ НЮ Ю ЦЕ ТА ВО СПѢ БА СЪ ДН ПЕ ШЕ РІ
 СМІ РІ НІ СЪ КРЪШЕ КРЕ СТО ТВО НІ Н ЖЕ ШЪ
 БНО ВН Е СІ РШЪ ЧЕ ЛО ВѢ ЧЕ СІ А КО СВѢ ТЪ

Внѣ:
МЗ.

НІ ВЕ ЧЕ НЕ МЪ ВО ВО ДА СІ А ОНО ШН ОУ
 ТРЕ НЮ Ю ЦЕ ХВА ДН ТА ХР ТЕ БО ЖЕ СО ШЪ ЦЕ

Handwritten marginalia on the left side of the page, including a large 'C' and other symbols.

Ю БИЗНАЧА АНА И СНА СЛ... ДЖ ША НА
 ШИ МИРЪ МЪ РО ВН ПО ДА ЖЕ УЕ ДО БЪ КО ЛЮ БУ
 ГА ГО РА ШИ И ЖУ ДО И РА И НЫ ОУ СТО СЕ РА
 ФИ ПРИ ДО ЖИ НЕ КО ГДА КЛЪ ЦА МН ВЪ ШЕ ЖЕ Ш
 УИ ШЕ БИ ПРАВДЕ НА ОУ ЧИ ТИ СЛ ВЪ ПР О ПО БЪ
 ДА ШИ ВОИ МИРЪ ДА ЖЕ НА СМ НУ БО ЖА
 И НА ГО БО РА ЗЪЕ ТИ СЕ БО ГА НИ ЗНА
 И И МА ТРО С И МЪ НЪ СМЪ И КУ БЪ ЖИ БИ
 И МЪ ТЕМ ТЫ Е И НЪ ГО ШИ ОУ ТРО НИЯ Ю
 ШЕ ХЪ А ДЪ ТА ХР ТЕ БО ЖЕ ШЪ КИЪ ЦА ВШИ ГЪ НА
 РА ДИ РА СЪ Ж ТИ И СМЪ РТ ПЛО ТИ Ю СЪ ПО СТРА ДА ША

СТО
 СТО
 МИ

СТО
 МД

СТО
 Н

Спола
на

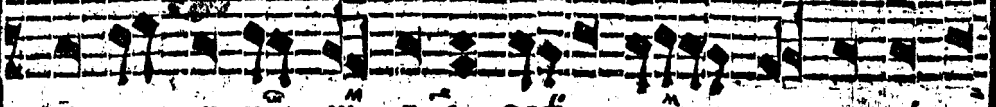

За рина оубже сбе тво за по вѣ де

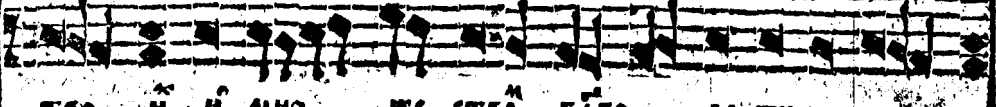

тво и и мнѣ же стѣ блго да ти тво е а

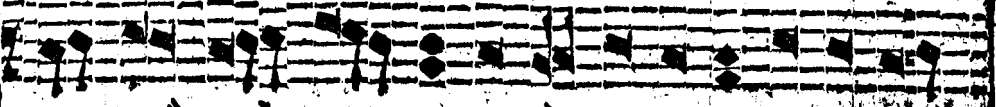

да рин нам бла же твоа мн ло стн за не сбе

Спола
на



и мн по ве ле ни тво и сбе тво не за

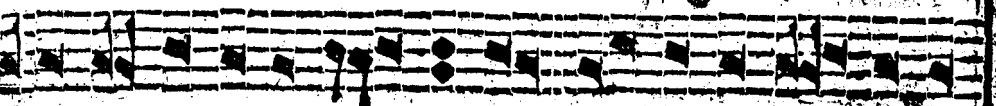

до ан мн ко е а хн те во р ца вѣ рно по

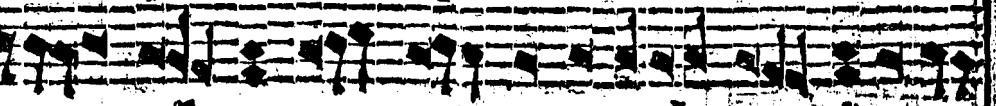

ю шн та мнрз твои да рн нам и же па

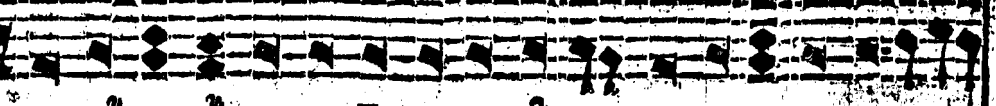

че оуб ма е ко да ѿ но шн оуб тѣ мн ло ше ко днѣ

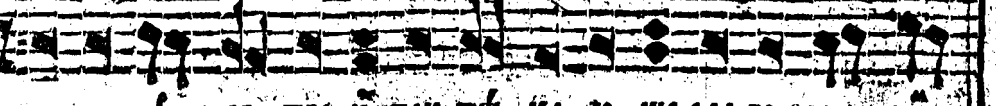

за по вѣ де тѣ и пн тѣ ка ло ше сла ко блго вѣ



та че ло вѣ ко мнб че

ПЕСНЯ
Домо Божия

на



и вѣ де на по вѣ ко на а е дна и не

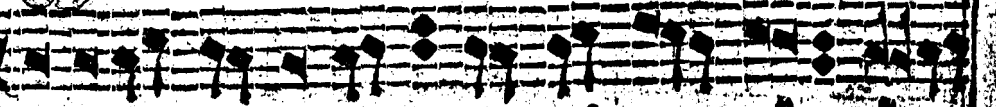

и вѣ бла ю шн ца по ло мѣ мн хѣ са га мн

Ѡ кѡ на за ко лѣ нѣ в сѣмъ лю дѣ сво ѡ
 бо же на тѣ бо крѣпѣ еи си не мо щны
 и и пра вы нѣ тѣ ба і ѡ ны
 младе ца не вѣ дѣ мо рѣ еи свѣ та
 ко ба же прѣ а во дѣ бы цѣ оу бо вѣ ли
 а гла во и гла прѣ а про ѡ де соу хѣ ни не
 ста нѣ же ко не по стра да нѣ ста
 нѣ а ро жшѣ ю ко хра ни не вѣ же нѣ
 гла бы і ѡ на бо мѣ тѣ мо рѣ еи
 прѣ ити мо да шѣ са и еѣ ю оу то ли тѣ оу нѣ зѣ
 же азъ мѣ ча ца го стрѣ ло и хри стѣ ко спѣ

Ѡ дѣ.

нѣ.

и го жѣ

дѣ.

нѣ.

БА ІО ЗАВѢ ГЪ БИ ТЕ АЕ БИ СКО РО ПРІ ТИ ПИ

ВНЛІ
ОУМН
НС:

КМО ІІ АЕ НО СТИ І ІО ІО КА СІАЕ Е

ЕН Ѡ КУ ТА ЧЕ ЛО ВЕ КО ЛЮ ЧЕ ІІ АЕ НЕ ІІ ЗГАС

ЕН НЫ ГРѢ ХО НЫ А БО ВЕ ДИ ІІ ПА СІ МА

КОВЕ
НС:

І ІО ІО КЕ І Ѡ НЕ ПО ДО БА СА БО ПІ ІО ЖИ БО МО БА

ЖЕ БО БО ДИ ІІ СТА ІІ ПІ СІ МА СІ СЕ МН

ВНЛІ
ВІТНО
НН:

РА ЗО ВЪ ПА СА БА ТЕ БѢ О БА БЖЕ СТИ

НА ГО КРЕ СТА І Ѡ НА БО ЧЕ ВЕ КУ ТЕ ВЕ ПРСТЕРТІ ІІ

ДЛА МА ПІО Ѡ БА ЗО БА ІІ ЗА ІІ СІАЕ ВЕ МА

ОУМН
НА:

Ѡ СІАЕ СІ ЛО ІО ТЕО С ІО ХР ТЕО М О ІІ СІКІ

ПЪ ЧИ НО РО НЫ НУТО БО НЪ РЪ БО ЖІ Ѡ СІ ТИ

151
151
H

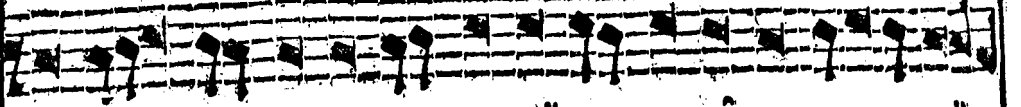

НЕ ВНА ГО ТИ ПО ГРЕ БЕ НІ А ПРО Ш БРА ЖЕ НІ

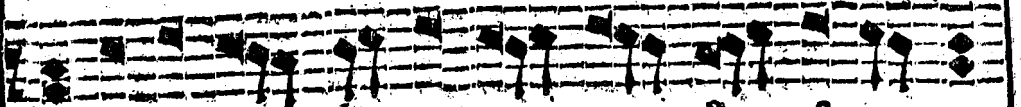

А Е ГШ ЖЕ І ЦИ НА ПРО РО НІ БИ СА

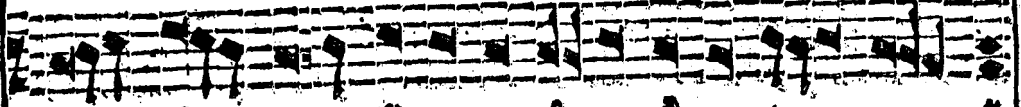

СПА СЕ КО ІА КО ЖЕ І ПРІ ЖЕ ПО СЫ ДА Е

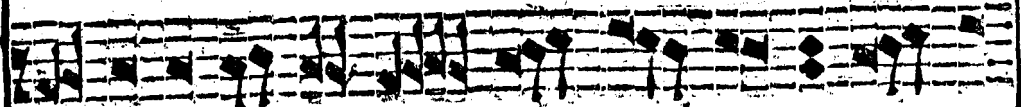

НЕ ПРІ ЖЕ БО ПІ А ШЕ ПО ЖРІ ТИ СО ГЛА



СО ХКА ДЕ НІ А ГО ПО ДНО ЖЕ БО ПО ТРІ

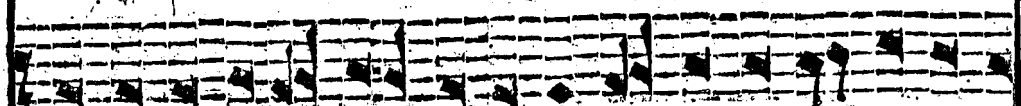

ПО Е МЫ ЗЛО КЛЮ ЧЕ НІЕ МЪ ОУ БІЕ ЖЕ НІ Е БУ РЕ

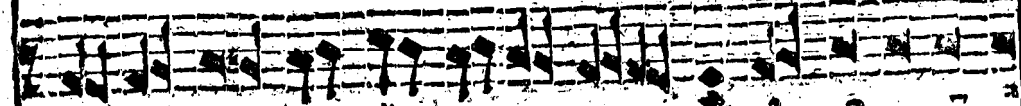

І А МІ ТИ НІ Е ЖРЕ БІ А НІ ОУ СТЫ П БИ

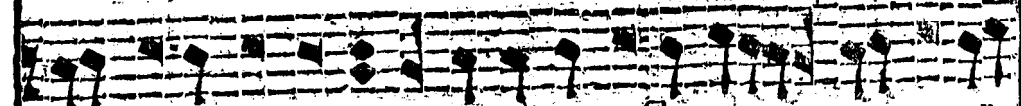

МО Р СКА ГО ШВІРА НЕ ВРЕ ДН ПРІ БИ НО БО ПІ

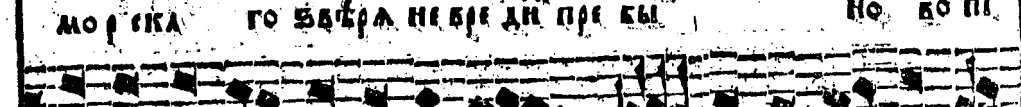

А ШЕ І Ш НА ХЕ ЖИ БО МО ДА БО ЗЫ ДІ

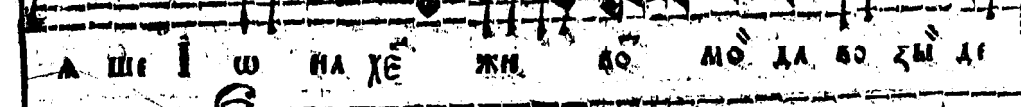

ХЕ ІА КО І Ш НІ ПРО РО КА БО ЗВЕ ДН

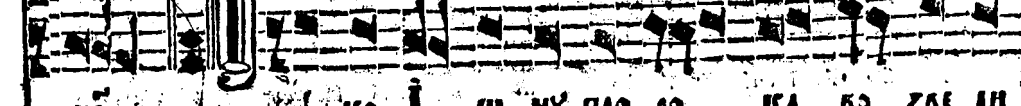

ХР ТИ БО ЖЕ ЖИ НЬ МО Ю НІ СТА БО ПІ Ю ТИ

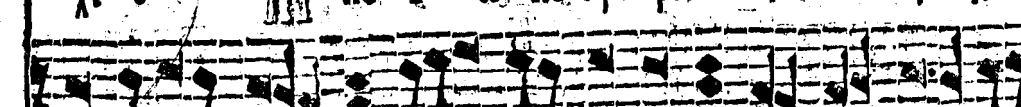

ХР ТИ БО ЖЕ ЖИ НЬ МО Ю НІ СТА БО ПІ Ю ТИ

СТРА

СОХ

СТРА

СОХ

СТО
У
УБ.

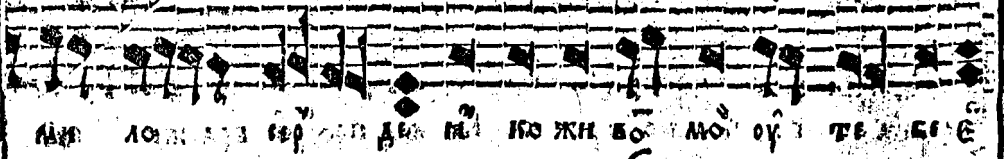

МЫ ДОБРО СЕБѢ ДѢЛАМЪ КОЖИ БО МОУ ТРАДИ

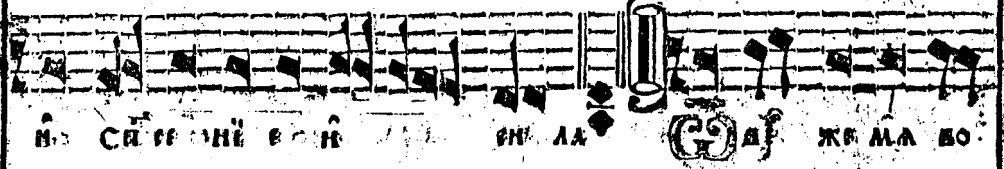

И СЯСЯ НѢ ВО И СНУ ЛА ДѢ ЖЕ МА БО

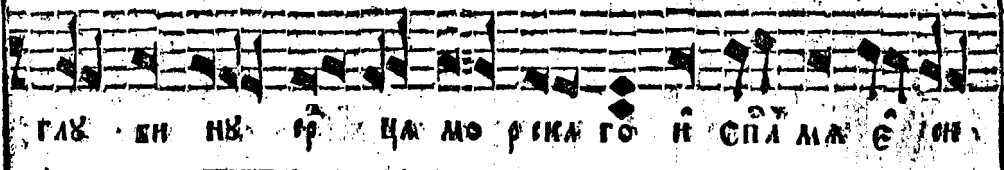

ГАХ ЕН НЪ РЪ ЦА МО РКА ГО И СПА МА Е ТИ

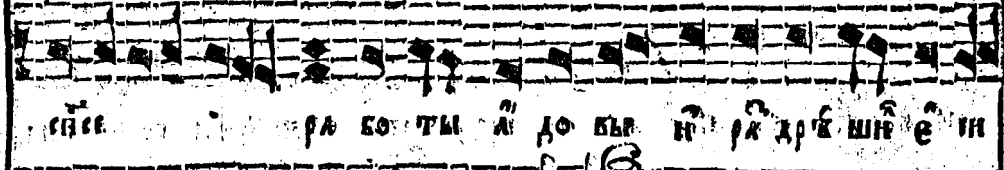

СЯСЯ РА БО ТЫ А ДО ВЪР Н РЪ ДРЪ ШН Е И

СТО
У
УБ.

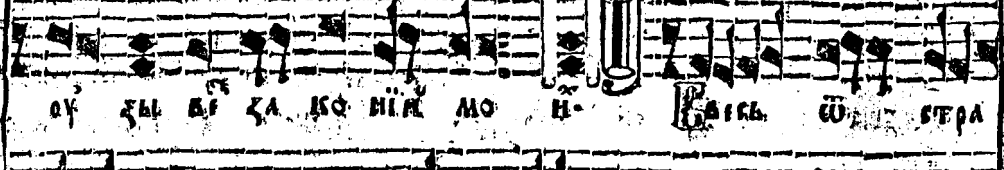

ОУ ЗЫ ВЪ ЗА КО НИМЪ МО И РАТЬ ШЕ СЕРА

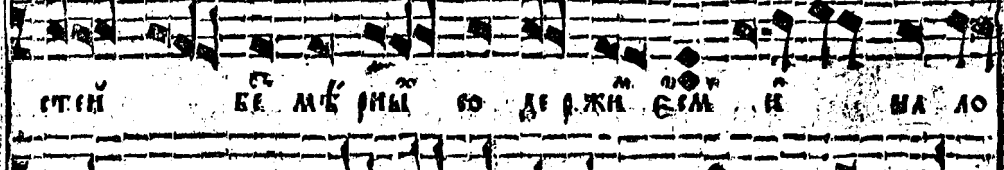

СТИ БѢ МЪ РЫ БО ДѢ ЖИ СЕМ И МА ДО

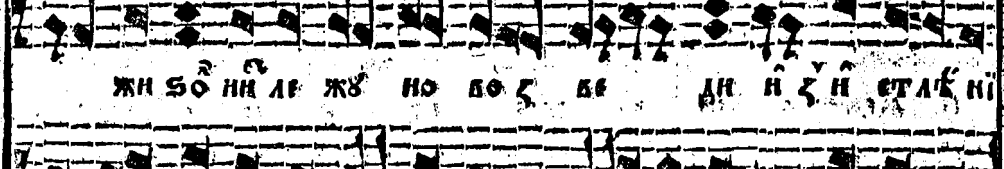

ЖИ СО НИ ЛЕ ЖЪ НО БО З ВЕ ДИ И ЗН СТАК НИ

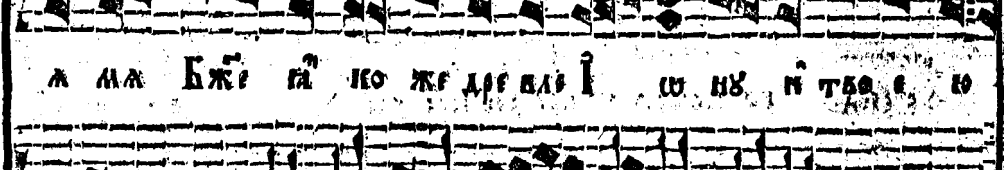

А МА БЖЕ ГА КО ЖЕ ДРЕ ВЪ І Ш НЪ И ТВО Е Ю

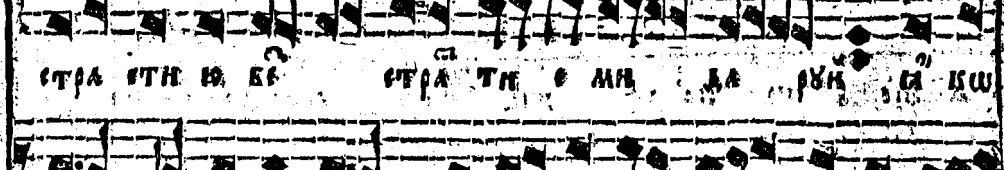

СТРА СТИ Ю БѢ СТРА ТИ О МН ДА РЪН БЪ КШ

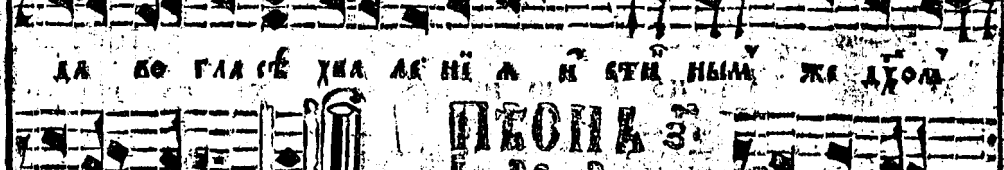

ДА БО ГЛА СЕ УНА АБ НІ А И СТИ НЫМЪ ЖЕ ДХОМЪ

УД.

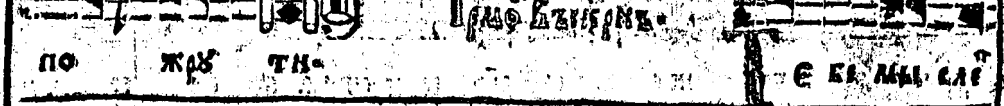

ПО ЖЪ ТИ Е БѢ МЪ СЪ

ПЕОНА
ІРМО БЪІІІІІІІІ

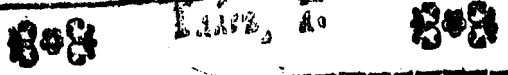

МУ Ю БО ГО РО ДИ ЦЕ БѢ РА СМО ТРА ЕМ ВѢ РИИ Н
 МА КО ЖЕ БУ Ш ТРО КИ СПСЕ ТРИ ПРЕ ВО НО СИ МЫ
 МИ РА Ш КНО ВИ Е БО ЧЕ ВѢ ТИ СЪВЕР ШЕ
 НЕ КО СЪБА ЛА Е МЫИ Ш ЦЕ МЪ Б ЖЪ КЛА ГО СЛО
 ВЕНЪ Е СИ.  РО ЦИ ВО КЛѢ КИ ВѢ РѢ ВО
 СПИ СЪ ТА ИНЫ НЕ ЧЕ СТИ БА ВЕ ЛЕ НИ А НЕ ЕРГО ША
 Ш ГИ НА ГО ПРЕ ЦЕ НИ А НЕ ОУ БО А ША
 СЯ МО ПО ГРЕ ДѢ ПЛА МЪ НИ СТО А ЦЕ ПО А ХЪ
 Ш ЦЕМ БО ЖЕ БА ГО МО ВѢ С СМ.  ЦА
 РА ОУ КО РЫ ША ЛЮ БО ВѢ Ю БѢ ЧИ СЛѢ НО СЯ РА
 ША СЯ ПАН ВЛЕ ЧѢ НИ И Ш РО ЦИ МЪ ЧИ ТЕ ЛЕ БО

Рожес
ХѢВ.

ХѢ.

И Рожес

ХѢ.

ЗЛОКОЖНО РИДЫ КО ВРЕДИ РИДЫ ЖИВ

ПРИКОМЪ ОМЪ О ГИ МНОГИМЪ ВЛАДИ ЦЕ РА ГО ЛЮ

Съѣзъ
3.

ВО ВЪ КИ БЛА ГО СЛО БЪ Е ИИ. **ВѢСѢЛЬЕ** СЪХ ДНЪ МЪ РО

СТИЖЕ И О ГНО БЖЕ СТБЕНО Е ЖА ЛА НЕ Е РО

ПРО ТИ ВЪ ЛА О ГИ МЪ ОУ СЪО ПРО ХЛА ЖА ШЕ МЪ РО СТИ

ЖЕ СМЪ А ШЕ СЪА ВО ГО ДЪ ХО ВНО ИИ МН СЪА ИИ ПРО

ПО ДО БНЫ ТРИ ВЪ ЦА НО И ЦЕ КИ ЦЕ ИИ ПРО ТИ

ВЪ ВЪ ЦА МЪ МЪ СЪА КИ СЪА ПИ ЦА ЛЪ ПЪ СЪА ДЪ

ПАА МЪ НЕ ПРЕ ПО СЛА БЛА НЫ О ГИ ЦЪ НА ШИ БЖЕ

ВѢСѢЛЬЕ
3.

БЛА ГО СЛО ВИТЪ Е ИИ ИИ **ВѢСѢЛЬЕ** СЪХ ДНЪ МЪ РО

РО ША ШЕ СЪА О ТРО ЦИ ЖЕ МЪ ЖЕ СКИ ВО СЪА ВЪ КИ ГИ

ГО ЛЮЩЕ БЛО МО БѢ НЫ БЪЗЪ ѠЩЕЦЪ НА ШН.
 СЛАМА НН Ѡ РО КН НЪ БА ВНО ПЛО ПРІ ПРІ
 А НА ЗѢ ЛЮ Н НА КРѢ ПРН ГВО ДН СМ СПСЕ НІ
 НА ДА РО БА Е ДН БЛГОСЛОВС НЪ ѠЩЕ БЪЗЪ
 Н ПРІ ПРО СЛА БЛС ННН. Е АС СЛЪ ЖИ ТИ МЪ НН
 КІ СКО МЪ СО ГЛА СЕ Ю Ю ЗМ БА Н ЦВЪ ЛЮ ДН Ѡ
 ПРІ СНѢ СУ Ѡ СНН ПО ЮЩЕ Ѡ ЧЕ СТИ Н Ѡ РО ЦН
 ДА БН ДО БЫ МЪ ЧН ТЕ ЛЕ ВО РА ЗО РН ША ЗЛО
 ЧЕ СТИ КО В БР ЛЕ НІ В Н ПЛА МѢ ВО РО СЪ ПРІ
 ЛОЩЕ ПРѢ ВО СІЕ БА ЮЩЕ ПРІ ВО НО НН МЫ
 ѠЩЕ БО ЖЕ КЛА ГО МО БѢ Е СН ЖЕ БО

Кнѣ
Крѣ
ЗД.

137

Кнѣ
Слѣ
О.

Слѣ
ОА.

пе ши . . . ѿ тро юѡ тво ѿ сїе не при ко снѣ
 са ни кре ди ѿ ѿгн то га трї . . . ѿ ко е ди
 не ми оу стѣ по а хѣ и блго сло ва хѣ гла
 го лю щѣ бл го сло ве егѣ ѿ тѣцѣ на ши
 бра а стѣ и дѣ ти во пиши трїи цѣ про ѿ
 бра зи ша ѿ гни ны бо пла мѣ во ро ю прї
 ло же ше и по ю щѣ во пи а хѣ блго сло
 ве ны егѣ ѿ те ши . . . блга бо
 ю пи не за ко но да цѣ ѿ гнѣ и ю же
 ство дѣ ви че про ѿ бра зи бо ии блго
 сло ве е си го сно ди бже ѿ те ши и

СТО
Об.

СТО
Ог.

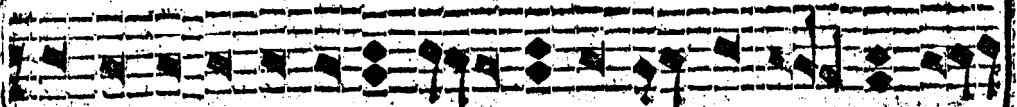

ΤΑ ΒΛΗΨΑ ΧΣ ΣΑ ΒΛΩ ΛΙΟ ΨΕ ΒΛΑ ΓΟ ΣΟ ΒΕ ΤΕ ΒΣΑ

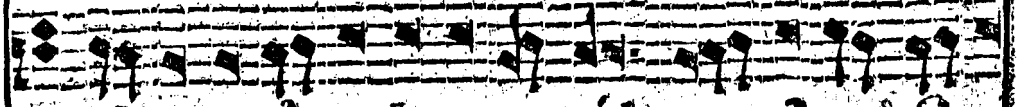

ΔΕ ΛΑ ΓΟ ΣΟ ΗΛ ΓΟ ΣΟ ΔΑ ΠΟΜ ΤΕ Η ΠΡΕ ΒΟ

Ροζβ
χβ
πα.

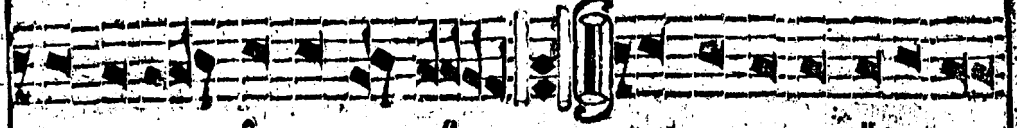

ΖΗΘΗΤΕ Ε ΓΟ ΒΣ ΒΕ ΚΗ ΔΟ ΠΡΕ ΒΕ ΛΕ Β ΓΟ

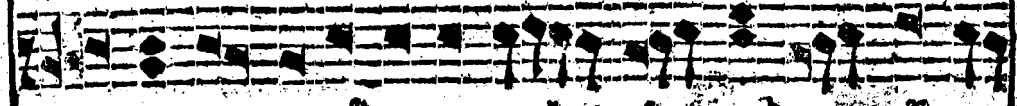

ΓΟ ΔΑ ΒΣΑ ΒΟ Ω ΒΡΑ ΖΗ ΠΩ Ω ΚΡΑ ΝΕ Ο Π Α ΖΗ

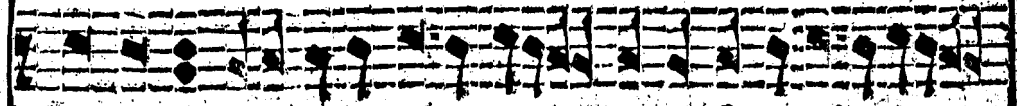

ΒΟ ΠΡΕ Λ ΝΕ Ω ΠΑ ΛΗ ΙΟ ΝΕ ΤΑ ΚΟ ΖΕ ΝΕ Ω ΓΗ

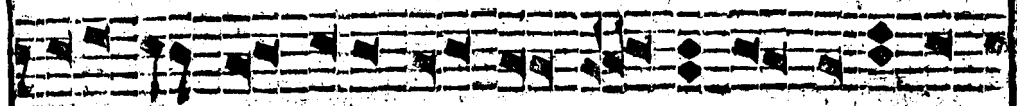

Ε ΖΕ ΣΤΕ ΝΥ ΔΕ ΚΟ ΖΕ ΠΡΟ Η ΔΕ ΤΗ ΣΤΕ ΤΕ ΠΟ ΓΩ

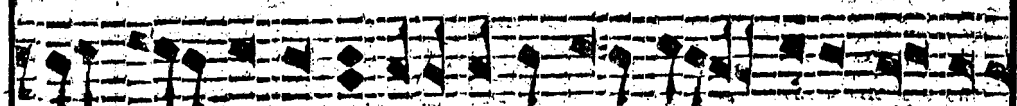

ΨΕ ΒΟ ΖΟ ΠΕ Ε ΔΑ ΒΛΩ ΣΟ ΒΕ ΤΒΑ ΒΣΑ ΠΑ Λ

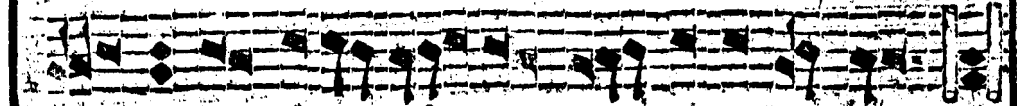

ΓΟ ΣΟ ΔΑ Η ΠΡΕ ΒΟ Η Ο Η ΚΗ Ε ΓΟ ΒΣ ΒΕ ΚΗ

Πυ Ροζ
Κβ
πβ.

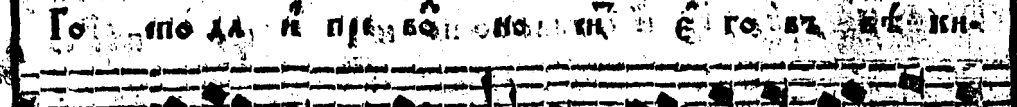

ΤΙΟ ΒΣ ΝΕ Ω ΠΑ ΛΗ ΜΩ ΠΡΟ Ω ΒΡΑ ΖΣ ΤΩ

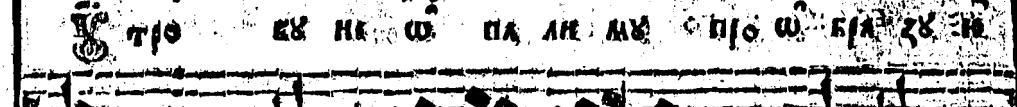

ΔΕ ΒΗ Ψ Η ΖΗ ΒΟ ΒΕ ΒΣ Ω ΓΗ ΠΑ ΛΗ ΜΙ

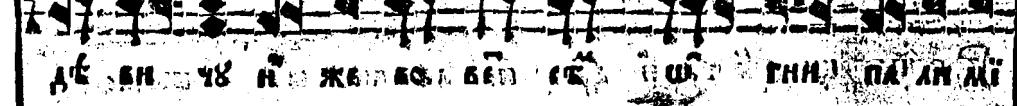

Α ΙΟ ΝΟ ΨΑ ΠΡΕ ΒΕ ΨΕ ΡΑ ΖΑ ΜΩ ΨΩ Ο ΖΑ ΠΑ ΣΥΑ



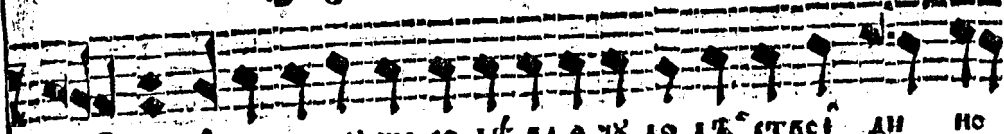

ТЛЕ НЪ ШЪ БО Е МУ ЖЕ СО ДЪ ВА МЪ ДО ДЪ СТЕСИ ДИ НО

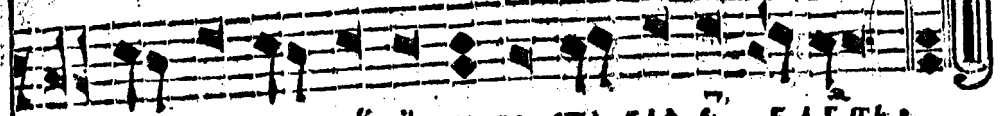

ЛЮ ДИ КО ПЪ НИЮ И БО СТА ВЛА Е БА ГТЬ.

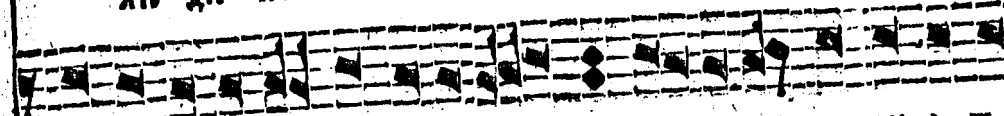

ДА МЪ ПРОЛА ЖА А ПЕР ПО ДО БНЫ А НЕ УО СТИ ВЪ А ЖЕ

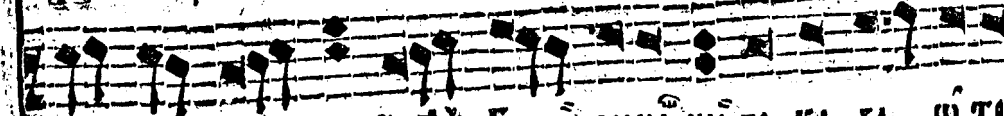

ШЪ ПА ЛА А А ГГА БО ЖЕ БРЕМО НИ ПО КА ЗА ШЪ ТРО

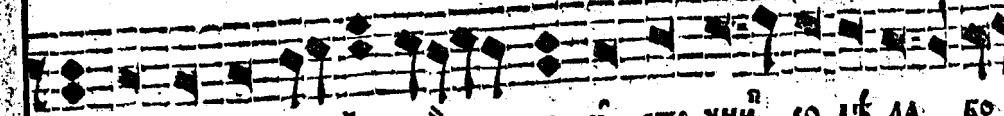

КО ЖИ ВО НА УА Л НЪ ЖЕ И СТО УНИ СО ДЪ ЛА БО

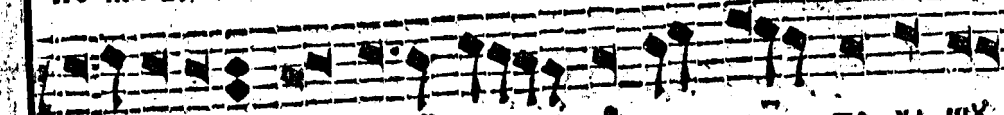

ГО РО ДИ ЦЪ ТЛЮ СМЕР ТИ И ЖИ ВО ТО УА ШЪ

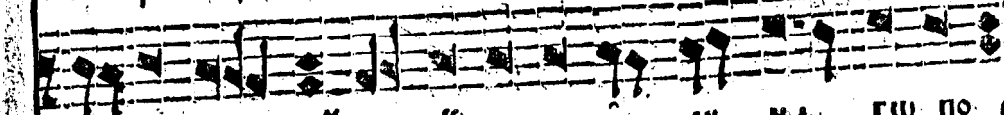

ПО Ю ШИ СО ДЪ ТЕ ЛА Е ДИ НА ГШ ПО Е

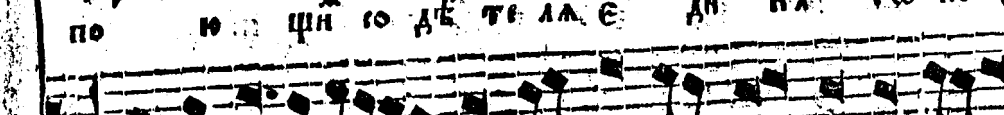

И ЗБА ВЪ НИ И И ПРЪ ВО НО СЪ Е ГШ ВЪ

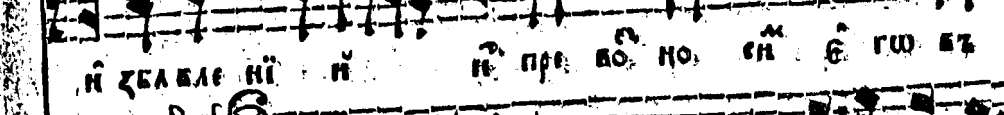

ВЪ КИ ГШ ЖЕ ОУ ЖА СА И Ю СА

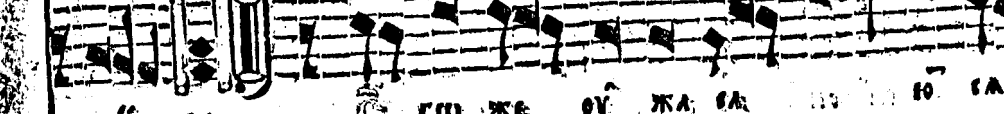

А ГЪ ЛН И БСА ВШ И СЪ ВЪ ПЪ КО ТВО

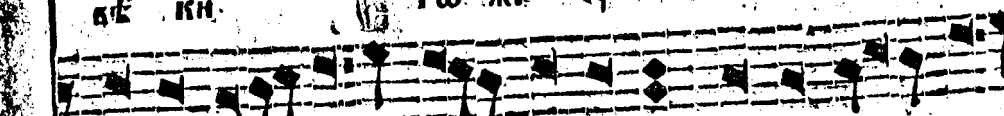

ЦА И ГО СПО ДА ПОИ ТЕ СЪ А ТИ ТЕ АИ ПРЪ СЛА ВЪ ТЪ

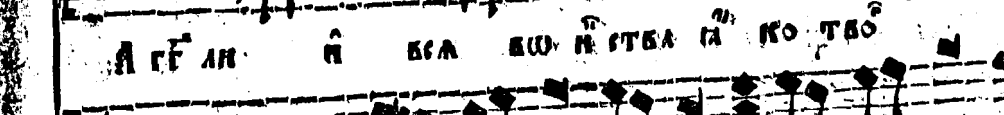

ЦА И ГО СПО ДА ПОИ ТЕ СЪ А ТИ ТЕ АИ ПРЪ СЛА ВЪ ТЪ

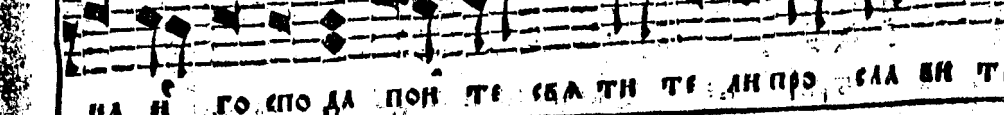

ЦА И ГО СПО ДА ПОИ ТЕ СЪ А ТИ ТЕ АИ ПРЪ СЛА ВЪ ТЪ

8.

ПГ.

СОВЕ

ПД.

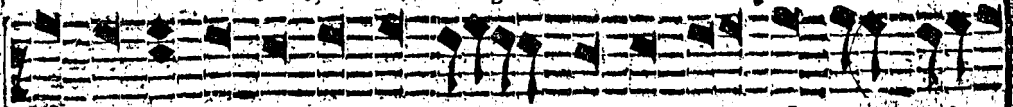

Ѡ трѡцѣ бл҃гѡ словѣ тѣ людіє ѿ цр҃кѡ бо

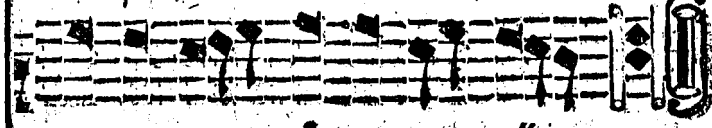

но си ти єго възвѣки

В Псалмъ
Съмѣ
ПА.

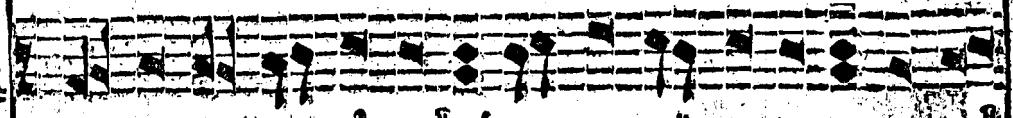

Гд҃и пламе ннѡ ѡнѣнѣ го ра шѣ а прѣци сохлѣ

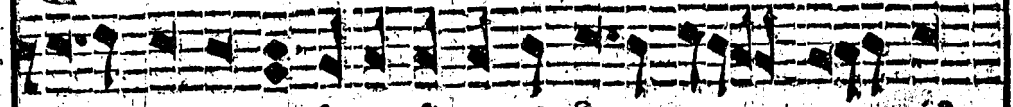

ша го дѣти ѿ ко ѡвразѣ а ге ла го шѣ



ша го кнѣно трѣго мо да ѿ прѣбо

В Псалмъ
Съмѣ
ПА.

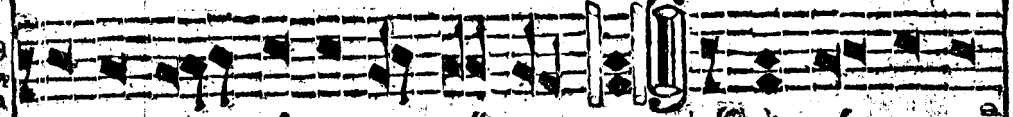

но си ти єго възвѣки ѡ цѣ ко ѡ

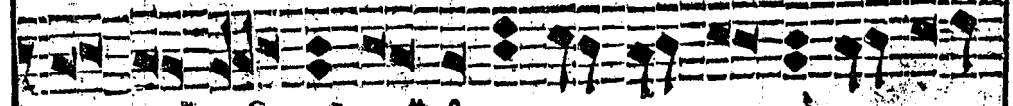

бо вѣрже ннѣлѡ ѿ но гда вѣлѣнѣ бо прѣ

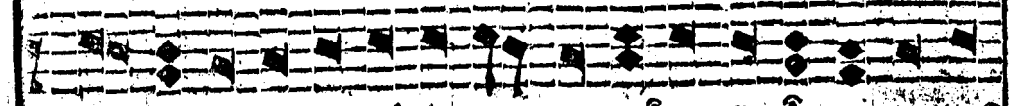

ро цѣ нѣта ѡ вѣрно ра сподѣстѣ да нѣ ѿ нѣ вѣрже

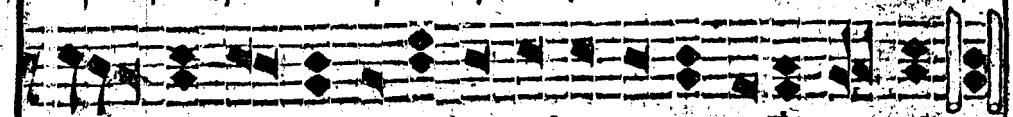

ѡ ѿнѣнѣ днѣ сѣсѣ блѣго ло блѣ хлѣ вѣ вѣки

В Псалмъ
Съмѣ
ПА.

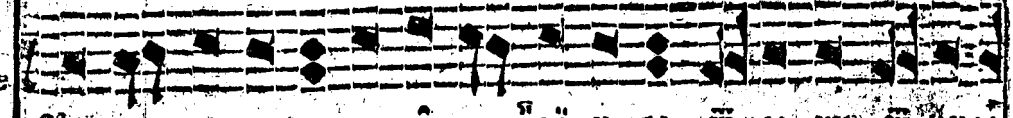

же пице ю не ѡскверши нѣла ѡ роци ѡ цар

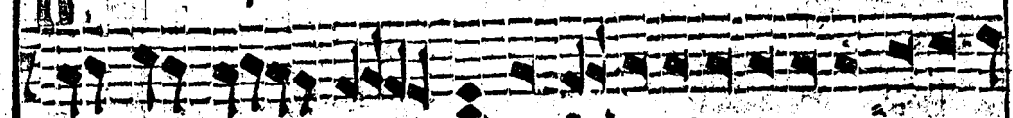

снѣ а тра прѣ зѣ бо ѡгнѣ ра дѣ ю цѣ са блѣ до ша

НЕ КОГДА И ВО ПЛАМЕНИ ПРОЛАЗДА И МИ СЪ СЕРДНО

ПО А УС БЛГО СЛОВИТЕ ДЕ АА ГО СПОНА ГО СПОДА

БЕ СЛ ПЕ БИ И КО ДА ГЖ ПР ВШЕ НЕ БИ

БЛГО СЛ ВИ ТЕ ПОИ ТЕ ГО СПОДА О Ю ТА

ВШ И АНЪ ГЕ А СТИ И И СЛ ВА ТА Ю ДИ ТЕ ЛОВЕ

НЕ СТИ И СЦИ И И И РА БИ И ДУ Ш ПР ВШЕ ИИ

И КО ТВОР ЦА И ГО СПОДА ВСА ЧЕ СКА А

БЕ ВШЕ И КО БИ ПА АА ПА ЛН МЫ А Ш

РО ЦИ Ш КРА ЗЪ Ю ПР ВШЕ Б Ш РО КО ВИ

ЧЕ ПР ВШЕ РА ЖА Ю ШЪ ЗА ПР ЧА ТЛЪ ИИ ДВЪ ДЪ

ИЩЪ УС ДОТКО РИ ИИ И ТО ГДА НА УС ДО АИ

СТОЛ ПД

СТОЛ ПБ

СТОЛ ПС

СТОЛ
ПЗ:

ДИ ВЛА БУ ДА БО ДИИ ЖЕ П КС ТИ ПИИ ПО ИИ
 АИИ ПЕ А СИС Ю ТИ КО Ш РО ЦИ И ЖИ ВО ПИ ЦИИ
 ПО ИИ ЦИ БЛА БОИ ЛА ДХ БА ГО ЛО ВИ ТИ ВРА

СТОЛ
ПН:

ДЪ ЛА БО СЮ НА БО СПО ДЪ ИИ НА
 ИИ ПИ ИХ ПА ЛА МЪ И НА ЖЕ ГО АИ ПИ
 ЗА ЦИ И Ш ТЮ КИ СЕ ДЪ БО ДА ЦА ПЛА МИ ИИ
 ЗЛА ША ГО БО ГА ПО ТЕ ВЛА ГО СЛОВИ ТИ АИ ДИ
 И ПИ ВО З ПО ИИ ТЕ Е ГО ВЪ ДЪ КИ

СТОЛ
ПД:

РА МА СИ И Не ВЪ ДИ ТЕ АИ СМЪ ТИ ИИ
 НА ЗА РА ИИ НА ТО БО ПИ БО ИИ ВЪ ВЪ ИИ

СТОЛ
ЧА:

ДО ПА ТЕ Е СТЕ ВА ПО КА ЗА Ш БРА Ш ПИ ИИ

НА А ПЦРЪ ДРЪ ВЛР КЪ ВО ШГН НР Ш ПА ЛН РО ПО
 ША ДЪ ТН ХР ТО ВО СНА ЗЪ Ж КР СЪ МЪ НО В Ш
 ДЪМЪ КЖЪ СЪВЪ НО Р РО ЖЕ СТВО ТЪ ЖЕ ВО СНЪ БА И
 НР ПО Е ДА БЪ ГО РАД ВЪ ТВА ВСА ПА А ГО СПО
 ДА И ПРЪ ВО НО НЪ Е ГО ВЪ ВЪ КНЪ
 ПРЪ НО ВАО ВЪ СНИ КИ ВО ПЪ СНИ СО РА ША БШ ДЪ ТН Н
 ГО МО ПЛА МЪ НЪ И ПЕ ПРЪ ЛО ША ГО НА ХЛА
 ХЪ Б ГА ПОИ ТА И ПРЪ ВО НО И ТА Е ГО
ПЕСНЯ
 ПРМО ВАСИЛІУСЪ
 ВЪ ВЪ КНЪ
 ГО РО ЖЕ СТВА ТВО В ГО РА ВПА ЛА ВЪ МЪ И ВЪ ПИ
 НЪ ГЪ ВЪ НР Ш ПА ЛН МЪ Н НЫ НЪ НА НА

СТОЛ
ЧБ.

ЧГ.

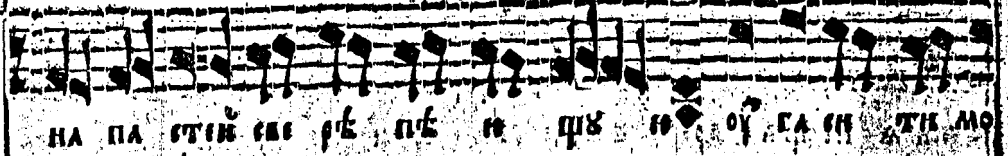

НА ПА СТИС СВИ РЪ ПЪС И ЦЪС И ОУ ГА СИ ТИ МО

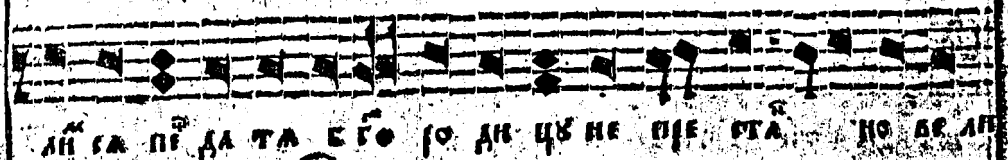

АН СА ПЪ ДА ТА Е БО Ю АН ЦЪС НЕ ПРЕ СТА НО БР АН

Рожавъ
Лобъ
Ѹдъ



ГА Е А И СТОС СТРАНО БЪ ДЪ И ПРЕ САДЪ ВНО

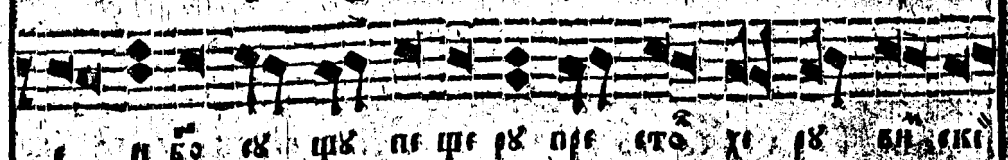

И БО СЪ ЦЪС ПЪС РЪ ПРЕ СТО ХЪ РЪ БН СКИ

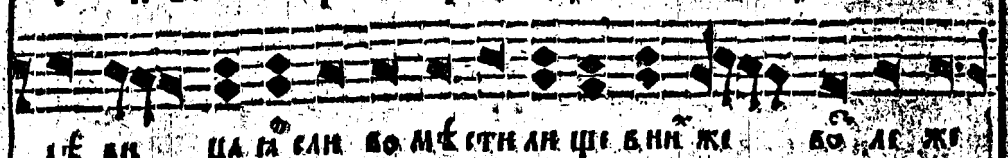

ДЪ ВЪ ЦА ГЪ САН БО МЪ СТИ АН ШЕ В НН ЖЕ БО АС ЖЕ

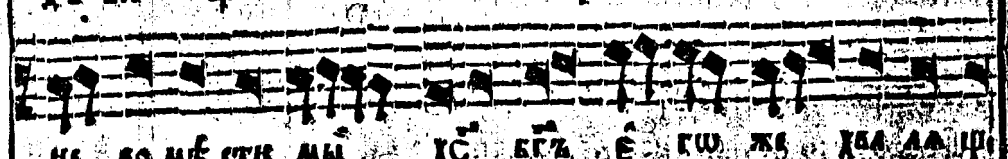

НЕ БО МЪ СТИ МЪ ХЪ БЪЗЪ Е ГЪ ЖЕ ХЪА ДА ШЕ

Ѹдъ
Ѹдъ
Ѹдъ



ВЕ АН ГА Е ДО ДО БА ЦЪС НАМЪ ГЪ



КО БЪ БЪ АНЪ СТИ ХЪ ОУ ДО БЪ Е МОУ АТИ

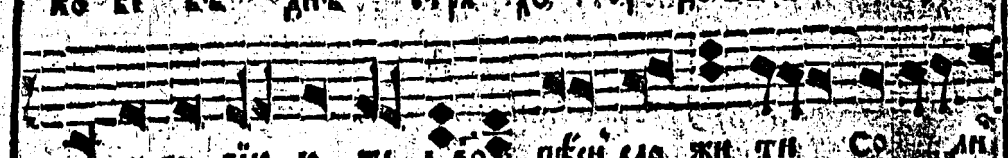

АН БО ВЪС И ЖЕ А БО ПЪСН СЛО ЖИ ТИ СО АНЪ

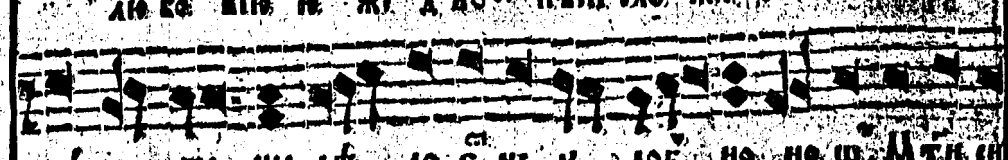

НЪ СЛО ЖЕ НЪ ДЪ ЛО Е НЪ Х ДОК НО НО У АТИ И

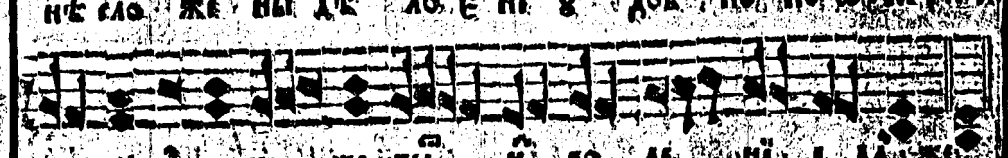

ДЪ Е АН КО ЖЕ БЪ И БО АС ОНЪ І ДА ЖЕ

О БѢ ЖА ІО СЯ СЪ СВЕ СВѢА ОУ СТА БЫ ІО ТЕ БѢ ДВО
 УН СТА А ДѢВСТВѢ БО ГО ДѢ СТВО
 Н ЖИ БУ ІО БІС ЯА Е СМѢТ ПО РО ЖЕ СТАБ
 ДѢ БА Н ПО СМѢТ ТИ ЖИ ВА СІ СЯ В ШИ ПАН СНО
 БО ГО РО ДИ ЦЯ ТА БІ ЛІ ЯА ІО ШИ БѢ ТО
 НО СНЫ ІО БЛІБ БОНЪ ЖЕ БѢ БЛАДЫ КА Е ІО
 ДОЖ СІ БІ СІ НА ІО НУ ГО НІ ДІ Н БО ПЛОТН СЯ
 НА РА ДІ БІ ОУ БО УБЛО БѢ БІ НА ЯА НЫ БІ
 АН ЯА СІ БІН СЯ ІО АТФЪ Б ГА НШЕ БО УТЪ ІО
 СМѢТ ДВО БО ГО РО ДИ ЦЕ НІ ДІ Н РОЖ ШІ А БѢ
 БѢ МН НІ ХА Б ГА НА ШЕ ГО НА КРѢ БО НЕСІА ГО

И МО
 БІ АН
 ИНО
 СІС
 ЖІ
 АА ІО
 ІА
 ЯА ТИ
 АН
 АТІ И
 ЖІ

1111

ВА ПЛОТІ Ю ТЕ БѢ ВѢРНІ Н ВЕРДОСТО НО СМІ НН ПѢ

В Н ЛЮ
СВАН
рр.

БЕ ЛН ЧА Е. Т БѢ СВѢ ТАВ Ю СВѢ ПРВ

Н МТЪ БО ЖІ Ю ВЕРНО РЕ НВ НВ Ю СЛА ВЪ Н

ВМ ШВ Ю ВѢ ТВА РІ ПѢ СМЪ МН БЕ ЛН ЧА Е.

С Г
рр.

ЖЕ ВМ НЮ Ю ГЛА БН НВ ЕЖЕ СТЪ НА ГО НН

ПО СТЪ ЖЕ НІ А ОУ М КВ Н СКА МВ НВ СМ

ТН ТЛА ГО БГО НА ЧА ЛІ А БО ВН СМ СМ ТРО

ЦЫ ВВ БАА ЖЕ НЕ Ш ЧЕ ТА БЕ ЛН ЧА Е МЪ

СГО
рр.

Н ГЛА ГО ЛА НА ДЫ А ПАН НА НВ БО ОУ

СВ ОІ А ПРЕ СТО ХЕ РВ ВМ СКИ СМ СВѢ ТО НО СЕ

ЧЕ РТО ПО КА ЗА СМ ЧА БГА ВЕ ДЕ РЖИ ЖЕ ЛА ВІ

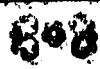

Ю ЖЕ БЛАГО УЧЕНО ГЛАГО БОГО РОДИЦУ ВИН ВЕ
 ДИ... ЧА... О ТВОРИ ДЕРЖА БУ АМЫ
 ШЦЕ БО СВО Е Ю НИЗ ЛОЖИ БО СЯ НИ А СО
 ПР ТО И БО НЕ СЕ СМЪ РИ НИ А КЪ И
 ЗРА И ЛЕБ БО НИ ЖЕ ПО СЪ ТИ НА БО СТО СЫ ШЕ
 И НА ПРА ВИ НИ Е МА ПЪ МИ РА... И БО
 ПРИ СЛ... МЫ И СТО НИ ПРИ НО, ТЕКУ ШИ СЪ ТО
 НО СНЫ СЪЩ ИИ ВЕ ЗЛА ТЫ И ЦРКО Ш ДУ ШЕ
 ВЛЕ НУ Ю СЪ И ПРЕ ЧИ СТУ Ю НЕ БИ СЕ И ЗЕ МЛА
 ПРО СТРАНЪ ШУ Ю БГО РО ДИ ЦУ ЧИ СТУ Ю ВЕ ЛИ ЧА...
 А Ю ЖЕ ВИ ДЪ МОУ СЕ НЕ Ш ПА ЛИ МЪ Ю КЪ ПИ

СТОЛ
РБ.

СТОЛ
РБ.

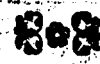

ΝΥ Η ΔΕ ΣΤΗΝ ΟΥΩ ΔΥ ΣΗ ΒΛΗ ΝΥ ΙΟ ΙΟ ΖΗ

Ι Δ ΚΟ ΒΗ ΔΕ Η ΔΒ ΡΖ ΗΕ ΚΕ ΚΗ ΙΟ Ε

ΙΟ ΖΗ ΠΡΟ Η ΔΕ Ε ΔΗ ΧΡΗ ΤΟ ΚΓ Ζ ΗΣ Ζ

ΠΕ ΜΗΤΑ ΜΤΗ ΥΗ ΣΤΑ Α ΒΙ ΛΗ ΥΑ

ΣΤΡΑ
16.

ΔΙ ΚΕ ΒΗ ΔΕ ΝΥ ΙΟ ΔΒ Η Ε ΖΕ ΚΕ Η ΔΕ

ΠΡΟ ΙΟ ΚΟ ΙΟ ΖΗ ΗΗ ΚΤΟ ΖΗ ΠΡΟ Η ΔΕ ΤΟ ΚΜΟ

ΕΓΑ Ε ΔΗ ΕΓΟ ΙΟ ΔΗ ΟΥ ΔΒ ΠΕ ΣΗ ΜΗ ΒΕ

ΣΤΡΑ
17.

ΛΗ ΥΑ ΓΑ ΔΒ ΓΑ ΔΕ ΣΤΒΕΝΑ Α ΠΟ ΧΕΑ

ΔΟ ΙΑ ΔΒ ΣΑ ΜΤΗ ΗΡΕ ΥΤΑ Α ΙΟ ΖΗ ΒΓΑ

ΤΒΑ ΕΖΕ ΣΤΒΕΝΗ ΜΗ ΠΕ ΜΗ ΒΕ ΛΗ ΥΑ

ΣΤΡΑ
18.

ΙΙ Ε Η ΖΡΕ ΥΕ ΝΟ ΔΒΥ Α ΤΑ Η ΣΤΒΟ Β

ΓΑΛΩ, Α.

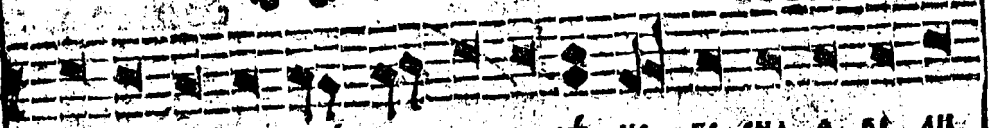

ΚΩ ΖΕ ΚΟ ΗΣ ΒΑΜΕ ΣΤΗ ΣΑ ΚΟ ΡΕ ΗΙ ΕΙ ΘΗΑ Α ΒΙ ΑΗ



ΥΕ ΙΤΒΙ Α ΚΟ ΜΕ ΣΑ Ε ΚΟ ΟΥ ΤΡΟ ΕΣ ΤΕ

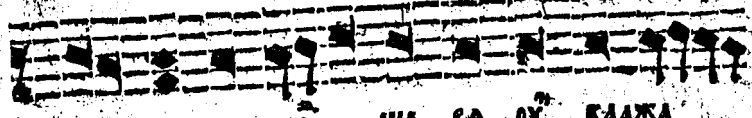

ΖΕ ΚΟ ΣΕ ΣΕ ΕΑ ΟΥ ΚΑΑΖΑ

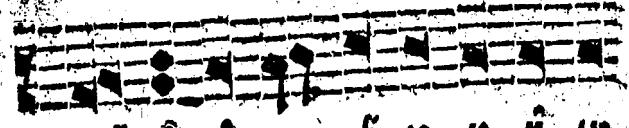

ΣΑ Η Η ΚΟ ΒΕ ΙΟ ΙΟ Η ΑΗ

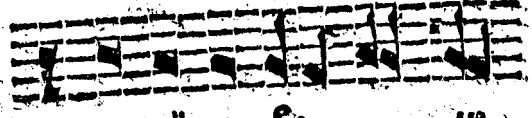

ΚΟ ΒΙ Η ΚΟ ΑΗ

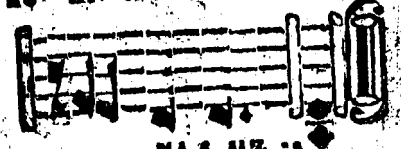

ΥΑ Ε ΜΑ





В ДЕН ЗА КО НА

А БЛА ГО ДА ТИ ПРИШЕ ШЕ И

КО ЖЕ БО КЪ ПИ НА НЕ ГО ГА

РА ШЕ РА СПА ЛА ГО ЦА БА ТА КО И ДЪ БА А

ГО ДИ ЛА Е И ДЪ КО Ю ПИ БИ СТЬ ВМЪ

СТО СТО ПА Ш ГНЕ НА ГО ПРА ВЕ НО

КО СІ А СЛО ЦЕ ВЪ МЪ СТО МОУ

СЕ А ХР ТО СЪ БО СПА СЕ НЕ С ДЪ

ША НА ШИ ЧЪ ДИ СЕ

НОВА ГО

ПА ЧЕ ВСЕ ДРЕ ВНЕ ЧЪ ДІ КТО БО ПОУ ЗНА МА

Ж Г

НА СТО
СЛА И Ш

Г
Ш
И
М
И
Ш
И
Т
И
Н

308 ДОГМАТИ 308

ПЕРЪ ОВЪ МЪ ЖА РА ЖА Ю ШЪ Ю Н НА ЮЪ

ЮЪ НО СА ШЪ МЪ ЖЕ ВЕО ТВА Ю

МО ДИ Ю ЖА ША ГО БО ЖИ Е Е САС БО

РО Ж ШЕ Ю РА Е БО ЖЕ МЪ КО МАА ДЕ ЦА

Пре ЧИ ТА М НА ЮЪ БУ БО Е Ю МО

СН ШИ Н МА ТЕРНО ДЕРЖНО БУ НЪ Е Ю НЪ

МУ Н МЪ ШИ НЕ ПРЕ СКА МО ДА ШИ Ш

ЧЪ ШИ ТА Ю ШЕ ДРМ ТА Н СПИ ДША НА

По а Стихо: ОѢДА: ГЛА БЪ АГО Ш ЕА НЫ Ш

І Ш СІФЪ СО ДРЕ БА СО НЕ Пре ЧИ ТО Е ПЕ

ДО ТВО Е ПЛА ШЕ НИ ЦЕ Ю ЧИ ЕТО Ю Ш ЕЪ

ГЛАВА 10

БНѢ И БО НА МН БО ГРО ВѢ НО ВѢ ЗА КРЫ ПО
 ДО ЖИ НО ЧРИ ДНЕ ВѢ БО ЕКРЕ ЕЕ ГО СПО
 ПО ДА А МН РО ВЕ БЕ ДІ Ю МАТЬ
 ГЛА БА ѿ ЦѢ И СНѢ И СКА ТО МѢ ДѢ ХЪ
 КА МЕ НИ ГРО БНО МѢ ЗА ПИ УА ТЛѢННѢ БЫ ЧИ И
 ЗЕО АН Е СІ СКА МНѢ ВѢ РИ Е ГЛА ВО СЕРЕ
 ЕЕ ПО ДАЛѢ Е СІ ВѢК ГО СПО ДИ СЛА ВА
 ТЕ БѢ НЫ МѢ И ПР НО И ВѢ ВѢ КИ
 ВѢ КО А МН РЕ ПРО СЛА ВѢ НА Е СІ
 КО БО РО ДИ ЦЕ ПО ВА ТА КРЕ СТО БО СИ НА
 ТЕО С ПУ НИ ЗЛО ЖИ СЛА А И СМѢТЬ ОУ МѢ

Жрѣ
божрѣ

Крѣ

ВѢС ОДЪАНА ВѢС

ТОН СА ВУ МѢШВАРНІ И ВО СТА ХО И ЖИ БО
 ТУ СПО ДО БИ ХО СА РАИ ВО СПРА ХО
 ДРЕ ВНЕ Е НА СЛА ЖЕ НИ Е ТѢ ЖЕ ДА БЛА
 ГО ДА РАЩЕ ВО ПІ ТИ РА ДЪ И СА БЛГО
 ДА НА А ГО СПОДЪ СТО КО

По вѣ стихо
Одъана Гладъ вѣ

М И ІО НО
 СИ ЦА ЖЕ НА ПРИ ГРО БѢ СТА А ГЛА ВО ПІ А
 ШЕ МИ ІО МЕТВН Е ДО СТО НО АС
 ЖЕ И СТАБ НІ ІО ГА ВИ СА ТУЖ НО ВО ЗО
 ПІ ТЕ ПО И ШЕ ВО СПРЕ СЕ ГО СПО ПО ДА
 А МІ ІО ВИ БЕ ЛІ ІО МАТЬ

Крѣ
Покрѣ

ТВО И АН СО МН РО НО ЕН ЦА МН ЖЕ НА МН
 РА ДЪ Е СА СО ГЛА ЕНО ШЕЩІИ БО ПРА
 НИ СО НИ МН ПРА ДНЪ Е БО ГЛА БЪ И ЧЕ
 ТВО Е ГЛА БО СІКЕ СЕ НІ А И ТЪ МН ЧЕ ДО
 БЪ КО ЛЮ БУЕ ГОСПО ДН ЛЮ ДЪ ТВО И ПО ДАД
 БИ ДІ Ю МАТЬ А КО НО ОУ ТА Н ВШ
 А Е СТЕ СТВЕ МН БО ЖЕ БЪ НЫ РО ЖЕ СТВО
 АВТВО БО БО КЪ ПІ ЛА Е ЕН ТЫ БО РО
 ДН ЛА Е ЕН Е ДН НА І ЖЕ ПРА ДЪ ТЕ БІ
 РО ЖЕ НА ГЛА КЕ ДЪ ТНО ЧЕ ЖЕ ТА БО ГО
 РО ДН ЦЕ БІ АН ЧА Е

КО
 ХО
 БЛА
 БЛГО
 НО
 А
 С
 СО
 МН

Игого

СТЕПЕННА

Гласъ, Антифонъ

А Н С О
 ЧИ ПЪ ЦА КО СЕР АС УА НІ Н
 КТЕ БѢ СПА И СПИИ МА ТВО Н О
 СИ А НІ Т. ДО МИ ЛЪ НА СО РОУ ШИ
 ТИ АМО СУ НА ВСА ПІ ЯА О ХРИ
 СТЕ МО ДА ЖЕ АН О КІА ПІЖЕ КОНЦА ПО ПА
 А ТИ ІА КТЕ БѢ. ОТО МЪ ДХЪ БІЖІ
 ЦАР СТО ВА ТИ ПО ДО КА О ВСА ЦА ТИ
 И ПО ДЕН ЗА ТИ ТВА БГЪ КО СЪ Б ДН НО СЪ ШЕ О
 ЦЪ И СЛО ВЪ. ШЕ НЕ ГЛЪ КИ КИ
 КО НА И КТО ДО ВО ЛЪ ЦЕЛЪ СО ІА

АНТИФОНА

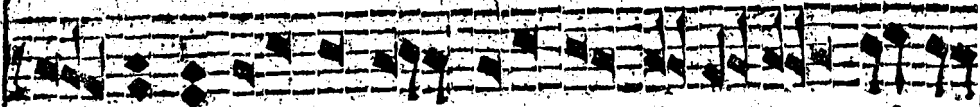

НЕ БЫ ТИ О ВРАГА КЪ ПНО НЪ УЕ ЛО ВЪ КО

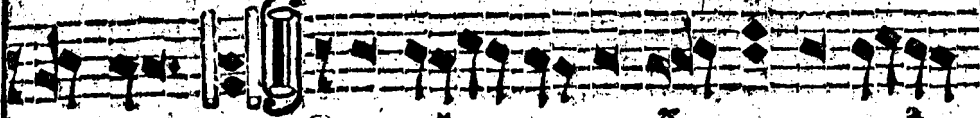

СЪ БИ ЦИ У БО НЪ НО ПР ДАЖЪ

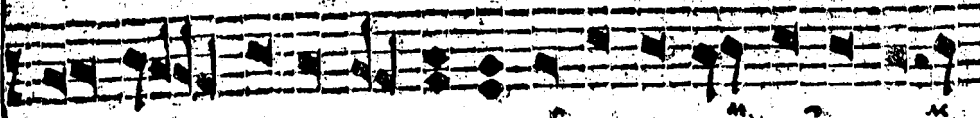

УПА УЕ ТВОЕ ГО РА БА НЪ БО ЛГО ВЪ О КРА ЗО

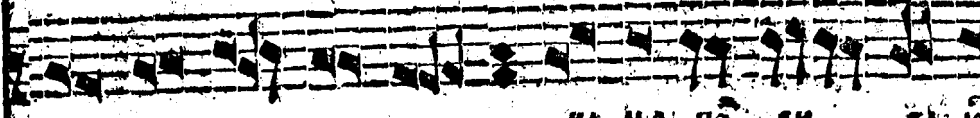

НА МА ПО ВЕ ЗА Ю



СА ВРА ЗИ МО НЪ СЪ МЪ ДЪ ХЪ

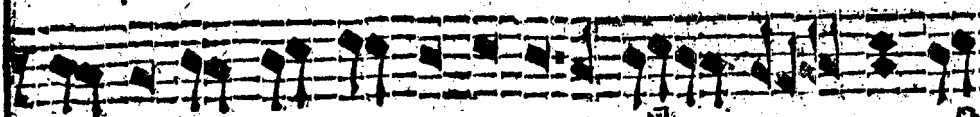

ЖИ БО НА ТА АМЪ НЪ УЕ БСА КО КО

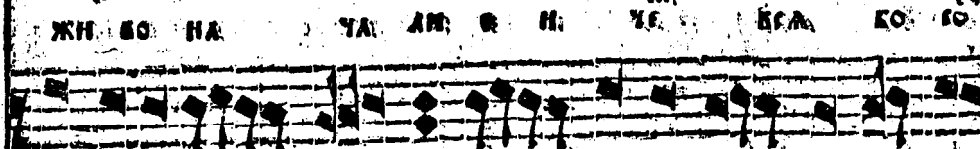

ДА НА А РА КОВЪ БЪ СЪ СЪ АСЪ ВЪ ГО БАН ДА

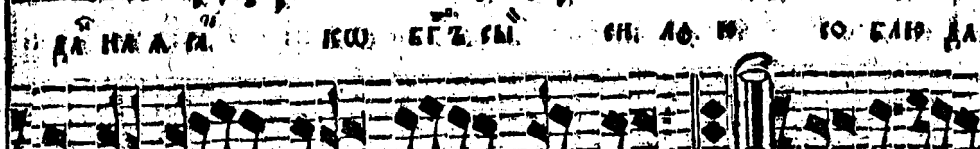

СЪ О О ЦИ ГО СНО А ЖИ НА

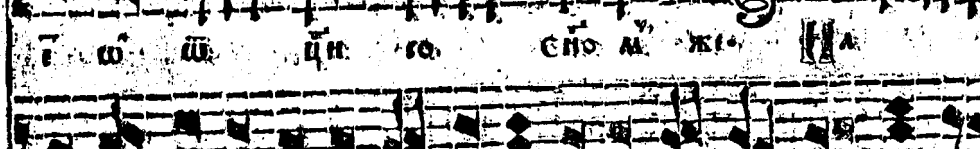

ДЪ О ШИ Н СА НА ГО СПОДА ОУ ПО ДО БИ ША БА ГО

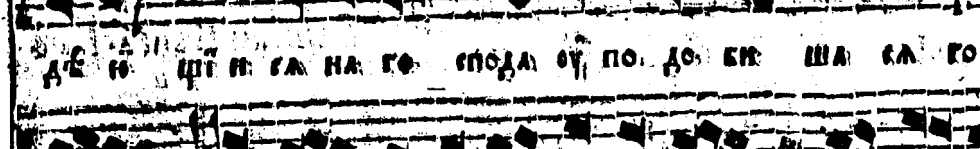

ДЪ И СВА ТЪ МЪ ЖЕ ИИ КА КО ЖЕ ПО ВЕ ЖА БА

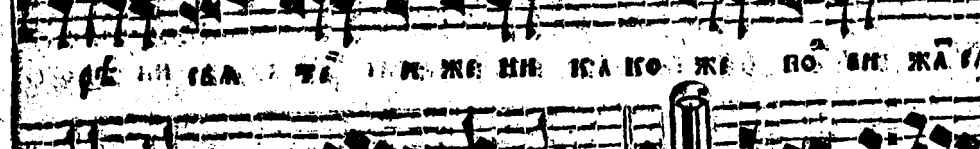

НА ПА МН ВРА ЖИ Н АМН Б

АНТИФОНА

803 АНТИФОНА 803

ВѢ ЗА КО НІ И РЪ КТО И ДА НЕ ПРО

СТІС БО ЖЕ СТВЕНЕ ЖИ ВЪ ЦЕ

БО ХРИСТО ЖЕ ДА МА ЖЕ КИ И КТО

ТЪ ДЪ ХО ТО УН СА БЛА КА ПРИМУ

ДА НА О ДУ БЛГО ДА А ПО СТО ЛОЖИ

ДА НІ Е ВЪ ЧА Ю СА МЪЧЕ НИ ЦИ А ПРО РО ЦИ ЗРАЧЕ

Прокім
КЛА БѢ

ВОСТАНИ ГО СПО ДИ БО ЖЕ МО ПО ВЕ АР НЕ Е И ЖЕ ЗА ПО

ВѢ ДА И ВОИ ЛЮ ДІ О БЫ ИТА ТА И ПИ ЛЮ

ДІНА О И КЪ ДА ВТА СІ АН ЖЕ И ПИ

ІРМОСЫ
ВЪЗВІНИ ШЕ СІ А ІМО

Ж

БО ГЛА ЕН НЕ ПО СТО ПИ ДР ВАС ФА РА ОУ НИ КЪ И

ВІО БО И СТВА ПР ОУ РЪ ЖЕ НУ СІ ЛА ВЪ БО ПАВ СА ДА О

бо же пре спѣ ю щн а грѣ хн поштра ен

ст пре сла вны гдѣ ѿ коу про сла вн са

ра дѣ те лю дн е бо смѣ нѣс хн ств ко гдѣ ра дѣ а

ше мѣ мо ре и про вѣ шемъ лю дн ѿ же и ств ст

и зрѣ ко ты е ру нѣ сѣ а ѿ ко про сла вн са

ла вн нѣ ѿ крѣ е дно и по гдѣ хъ скол гн и

збо дѣ во нн по гдѣ жъ про тн вны а

крѣ внѣ ко кра нѣ Го спѣ ѿ ко про сла

вн са хте морскн волнъ ан са пѣ

на шамъ сѣ мѣ вн са н ра н ла те прѣ

шѣ нн на же пѣ ун на по тѣ ста

С. Пр. Купе

Г. Омад ннн

Крѣ

ти ѿ гни прѣснѣи а по тоу ни съмо водоу алачи

гроу съ си ло и крѣпко и да ѿмѣ

Видѣ
Музы
Е.

це ю бла да хнѣ ю мѣ о снѣ и хнѣ ю

пѣснѣ во прѣ шнѣ во зо пи да ше по

мо нѣ и по кро ви тѣ съ мнѣ бо

сп се нѣ е сѣ ми ѿ бѣхъ и прослави и

Рѣ: Прѣ
Дѣи
С.

и трѣ нѣ нѣ ѿ крѣ чнѣ нѣ мо крѣ мо стѣ ю шѣ стѣ во стѣ

снѣ и зѣ рнѣ во пи а ше и зѣ рнѣ Го спѣ да

Вѣ
Вѣ
Вѣ
С.

по сѣ сла во бо про сла ви е ка е про зо ван

мо во лѣ ю ше ѿ сѣ мо ро бо иже и се лѣ не

и ѿ шнѣ вше мѣ и хо дѣ ти съво стѣ и зѣ рнѣ

СЛАВЯ
ДЕ ВИ
НО
ПО
ВО
ЛЮН
КОВА С
ДЕ ВИ
ХОУА
НЕ
АНУА

М ЛЮ ДЪ СПО ДО КЛ ШУ ГО СПО ДЕ ВН ПО Е СЛА ВНО
 БО ПРО СЛА ВН СЛ О Е ГО СПО ДЕ ВН ПЪСНЬ
 НО ВЪ СТА, ШНО БО УЪ ДО М КО Д БА ПО РО
 ДН БГА БО УЪ ДО ВЪ ША СЛ Н ПО РО
 ЖЕ СТА ПА КИ ДЛО П ОРЕ ВЪ
 О Е ГО СПО ДЕ ВН БО МО РИ ДРЕ ВАН ДЮ
 ДН НАЩА БЛШЕ МЪ Н ВО НЪ ФА РА У НА ВО БО Н
 ПО ТОПШЕ МЪ ПЪС ПО КЪ НЪ Н КЪ ПРО СЛА ВН СЛ
 МО НН Н ПО КЪ ВН РЕ БЪ ДНЪ ВЪ
 ПА СЛ Н СМ ДП Е БЪ Н ПРО СЛА ВНО Н
 О Е ГО СПО ДЕ ВН ПЪСНЬ НО ВЪ КЪ КО ПРЕ СЛА ВНО

СТОА
Н.

СТОА
Н.

СТОА
Н.

СТОА
Н.

ЛЮН

Н ЗРА Н ЛА ПА СЕ Н Ш РА КО ТЫ Н

ЗКА ВН Н МЪ ЧА ША А ВРА ГЫ ПО КРЫ

ЛО Е МОРЕ ПЕСНЯ БИ ДИ ТЕ ВН

ДИ ТЕ Н КЪ А Е БЪ Н ЖЕ ВО МО РИ СПЪ Н

КО ПЪ СТИ НЫ ПИ ТА КЪ Н ЗРА Н СКА А ЛЮ

ДИ Н ВО ДЪ Н СКА МЕ КИ Н СТО ЧЕ ЛЮ ДЪ ДА АРБА

ВО ЧЛЮ ПЪ ША ТЪ ПРІ МЪ ПРІ ВЛ КЪ КО СЕ БЪ

НЕ Н ЗРЕ ЧЕ НО Ю МЪ Ю СТЪ Ю









СТОА ГІ.

ПА КИ І СЪ ПА КИ ТАН НА НЕ КЪ СЪ

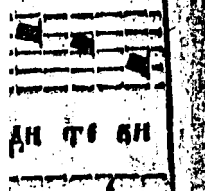
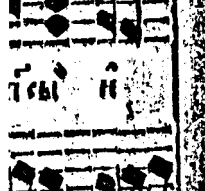
ВЕ СЕ АН ТЕ СЪ ДА РА ДЪ Е СЪ ЗИМА ДО ДО ТА

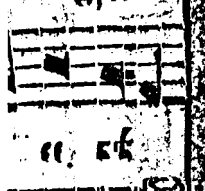
СТОА ДІ.

КО Ш СЕ ВЪ НАА СЪ ЛО СТИ КО НЕ МА БТЕ ДЪ

 ы н

 по крѣ

 дн те вн

 тѣи

 ли

 дръвѣ

 е

 не бо

 ма хо до та
 масте дѣ

 дн е мо н за ко мо при кло нѣ те оу хо ба ше

 бо гла го лы оу мо н бо гла го лѣ бо мнѣ

 вѣ че ло вѣ кѣ о не лѣ те

 ли дн е зна ме ни е дѣ мо н бо же стѣ ни а

 ми си лы н ѡ се ра зѣ мѣ те га ко е

 дн е бѣ гѣ сѣмъ вѣкѣмъ ба гѣ н стѣ ни

ПѢСНА Г.
 ѿмъ вѣвѣрне. **П**ю цен ла е пѣ стѣ ни га ко кри

 гдн га зѣна не пло да щѣ а Чѣвн прише стѣи

 тво н ѡ неже оу твердѣса мо е ср це
 твердн на со бо ю Го спо ди дрѣ во оу мѣ

4г.
 Сто
 6г.
 Сто
 5г.
 3г.
 Ро: П
 Кѣн
 нѣ.

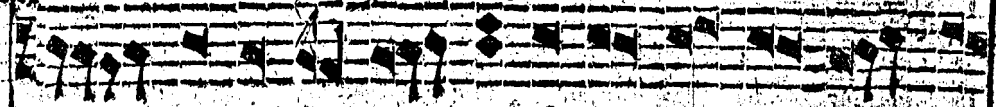

ПРАВЕ НА ПРАВЕ ШЕ НИ А Н СТРА ТВО ВСА ДИ КО

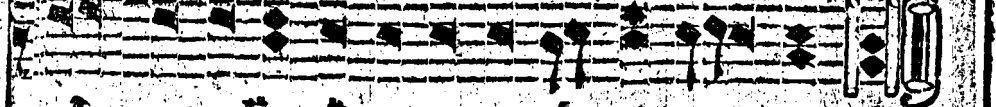

ДНА НИША М КО ТЕ ДО БЕ КО ЛЮ БЕ ЦЕ

Г. ОЖАВ
МІЛО
Д. Е.

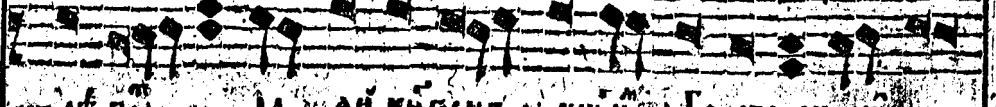

К РЕ ПО ДА АН КИ БІМЪ НИ Н ГО СПО ДИ Н РОГЪ

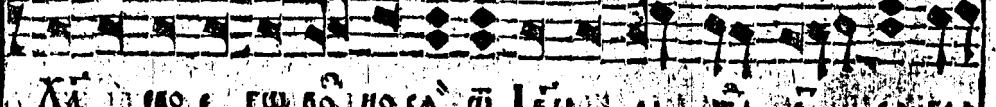

ХА ТВО Р БО ГО НО СЯ О ДБІ РА ЖА Е СМ ГРА

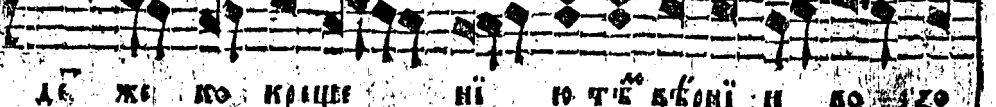

ДО ЖЕ КО КРАЦЕ НИ Ю ТЕ ВЪРНІ Н КО ДО

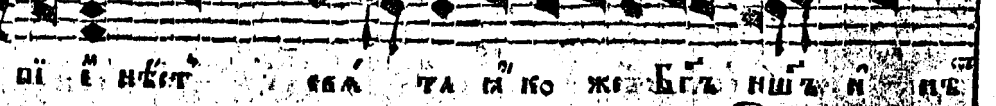

ПІ Е НБІТ СВА ТА ГА КО ЖЕ БГЪ НИ ШЪ Н ПЕ

В. К. ОЖАВ

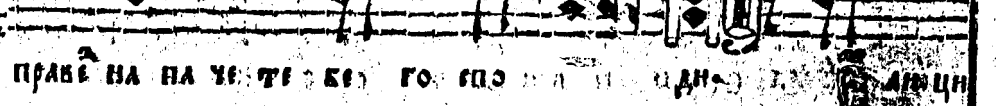

ПРАВЕ НА НА ЧЕ ТЕ БЕ ГО СПО ДИ Н ДИ АН ЦИ

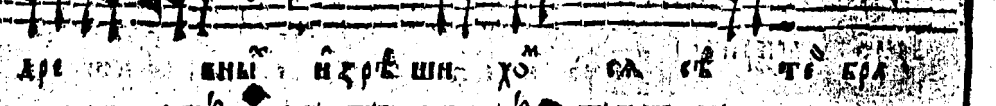

ДРЕ ВНИ Н ЗРЪ ШИ ХО СЯ СЕ ТЕ БРА

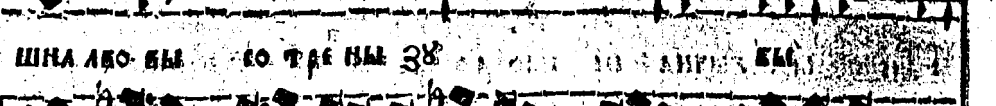

ШНА ДО БЕ КО ТЕ ПЪ 38



СА Д РА ШИ РА СЪ БГА СЛО ДО ПА ТЪ

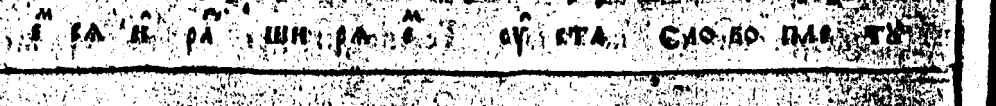

А ДН БО
 БЕ ЦЪ
 ДН Н РОГЪ
 СМ РА
 БО РО
 ШЪ Н НЪ
 АН ЦН
 ТЪ БРА
 КЪ
 РА ДЪ
 ПАВ ТЪ

3
ГЛАГОЛЪ БО
3

ШЕ Ѡ СЛО БЕ ПЕ НИ Е. Е ЖЕ Ѡ НА ВН ДЪ
 СТЕ ДА РО ВА НИ Е. Е ПЛО НА ГѠ АН ОУ МА
 ПЛО ДО НО СНА БО ЖЕ М СТВЪИ ДЪ ЛА ТЕ
 ЛЮ ДЪ ША Н НА СА ДН ТЕ ЛЮ БЛА ГИМЪ АН ДО
 СЕРЪ ДІ Е СН. Е КЪ СЪ КЪ СЪ ШН СА СН НЫ
 АЕ РЖА БО Ю ТИ ХРЪ СТЕ. Н. СН ДО Ю
 НИ МО НІ Н ПР ПО Ж СА ША СА. Е БИ СЛО БО
 СН ГАН НЪ БЪ СА ОУ ТВЕ ДН Е СН ТЫ
 ЖЕ Н СРЦЕ МО. Е БЪ БЪ РЕ ОУ ТВЕ РАН
 А ШН РН ОУ СТА МО А НА БРА ГИ МО А ХР ТЕ
 СЪ СЕ МО НА КА МЪ НН БЪ РИ ОУ ТВЕ РАН МЪ НЪ ПА

1А.
 В П ДВА
 АУ РОНЕ
 КА.
 РО ПР
 КЪ
 КБ.
 СТОЛ
 КГ.
 СТОЛ
 КД.

Срѣда
КѢ.

ЧѢ КО НѢ СВѢ ТА ГѢ КО ЖЕ ТЫ А КА
 МУ НЯ МА ВѢ РИ ОУ ТВѢ РДНѢ РА ШИЕ РИ ОУ СѢА МО А
 НА ВРА ГИ МО Ж БО ВЪ СЕ АН БО БА ДѢ МО БО СѢ
 ВА ТИ НѢ СѢА Н КО ЖЕ БГѢ МО Н НѢ
 ПРАВО НА ПА ЧѢ ТЕ БѢ ГО СПО ДИ ТВѢРЖЕ
 НИ Е ТВѢ ДО Н НЕ ДВН ЖИ МО РЕ ТЕ НИ СѢТИ
 Е ОН ЧН СТЕ ОУ ПО ВА Ю ЦН НА ТА НЕ ОУ ЛѢО МО
 ОУ ТВѢР ДИ ПѢ Н ЗБЕ РИ ЖНАТВѢ ДѢИ ТИ
 АѢ ЖА ВѢ ОУ ПО ВА НИ Е ВѢ СѢ РЫ

Срѣда
КѢ.

ПЕСНЯ
В. Імѡвѡ

К 3.

ОН ШЕ СѢКО ВА О ДѢИ НИ ХО ДО ТА
 НИ А ГЕЛѢ НО ТИ СѢ ГѢ МО БО ПЛО

БО ПЛОЩЕ НИ ТАБЛА А НЕ И РЕЧЕ НА ГО СЛО

ВА

И ЖЕ СЯ НИ ДУЖА ВЪ

В ШЛО
МУРОСЪ

КО ТРОША СЛ ЖЕ Ѡ Д БЫ ТВО ЕР РО ЖЕ СТВО

ЛА

ПРО РО ПРЕ СЯ ПРО ПО ВЕ ДА ШЕ БО ПЕ А СЛ

ХЕ ТВО ОУ СЛЫША И ОУ БО ГА СЛ ГА КШ

Ѡ Ю ГА И ГО РЫ СТЫ А ПРК СЕ НЫ А ПРШ

ГО ПР
БЦИ

Е Ш ХЕ СЛЫША ГО СПО ДИ СЛ ТВО

170
Д

ЛБ

ГО СМОТРА НЕ А И ПРО СЛА ВЪ ТА С ДН НА ГО ЧЕ

СТОЛ

ЛО ВЕ КО ЛЮ КЦА И Ю ТА СЛ ХО БО

ЛГ

ГО СПО ДИ ОУ СЛЫША И ОУ БО А СЛ ДО МЯ НЕ БО

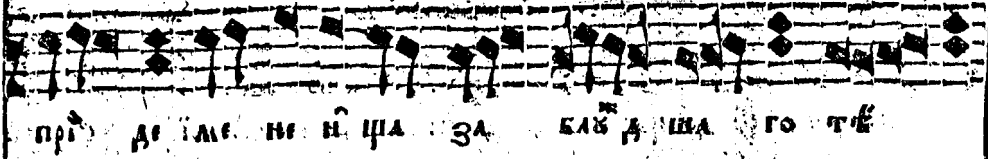

ПРИ ДЪЛЪ НИ НЪЩА ЗА БЛА ДЪЩА ГО ТЪ

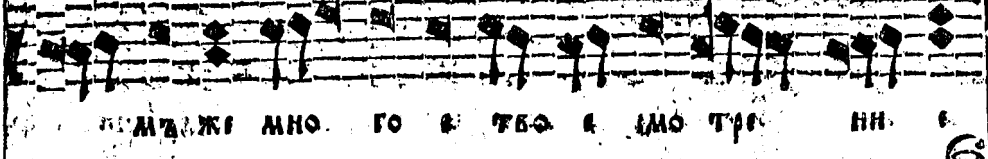

ПЪМЪЖИ МНО ГО ВЪ ТВО Е МО ТРЕ НИ

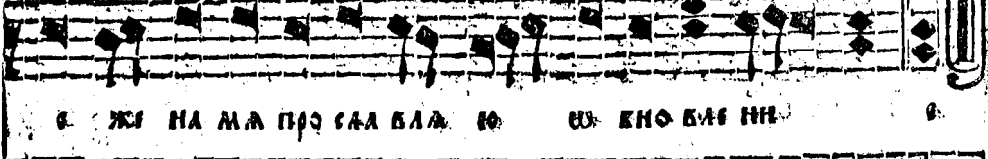

Е ЖЕ НА МА ПРО СЛА ВЛА Ю ЕЖЕ КНО ВЪ НИ

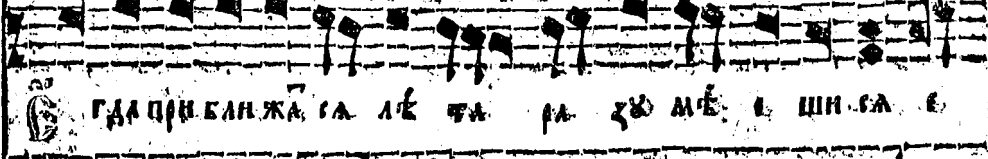

ГЛА ПРИБЛИЖА СЯ ЛЪ ТЯ РА ЗЪ МЪ Е ШИ СЯ Е

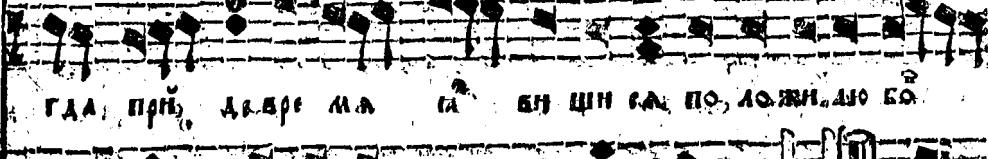

ГЛА ПРЪ ДЪВРЕ МА СЯ ВЪ ШИ СЯ ПО ЛОЖИ АЮ БО

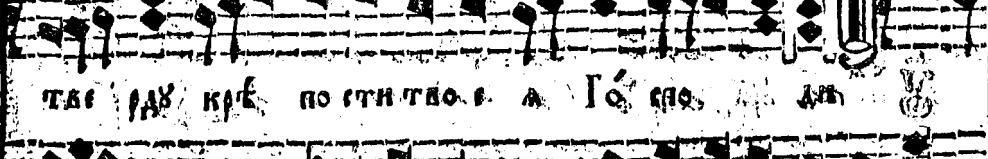

ТЪС РАВЪ КРЕ ПО СТИ ТВО Е А ГО СПО ДЪ

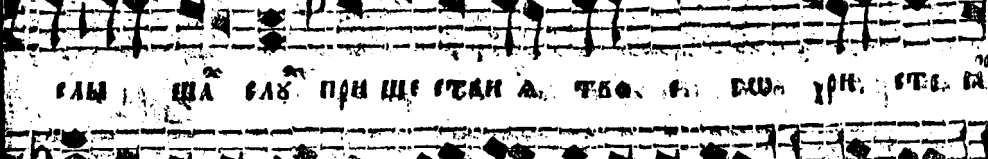

СЛА ША СЛА ПРЪ ШЕ СЪВЪ А ТВО Е БУ ХРЪ СЪС Е

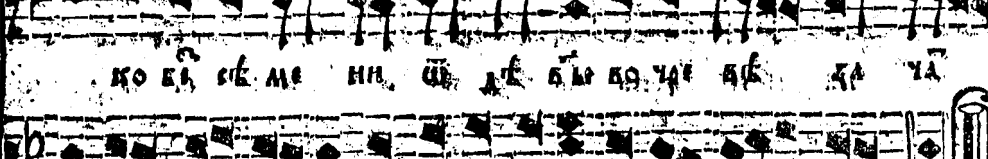

КО Е СЪ МЪ НИ СЪ ДЪ БЪ КО ЧЕ ВЪ КЪ Я

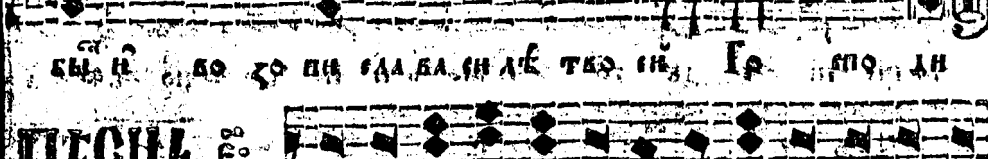

СЪ НЪ БО ЗЪ НИ СЛА ВЪ ШЕ ЛЪ ТВО НИ ГО СПО ДЪ

ПЕСЕНЬ

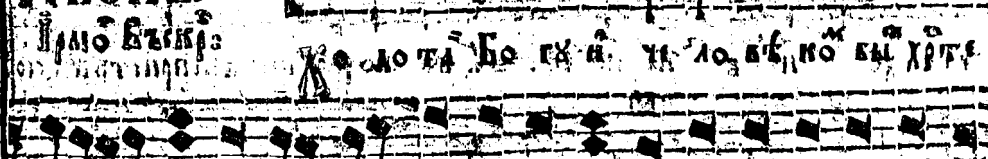

ДО ТЪ БО ЕЖЕ И ЧЕ ЛО ВЪ КО Е ХРЪ СЪ

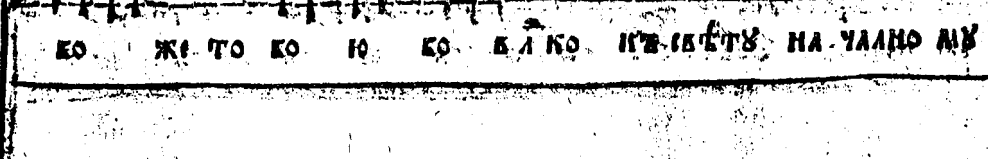

КО ЖЕ ТО КО Ю КО ВЪ КО ИЪ СЪ ТЪ НА ЧАЛО МЪ

СТОЛ
15

СТОЛ
16

15

БЪ
СЪ
СЛА
КО
НЪ
ТЪ
ГО
БО
НА

Крѣпко
Вѣро
43.

ѿ цѣлѣтн ѿноши не вѣде нѣ а при вѣде нѣ ѿ бо
 по хѣ . Іс хѣ во тѣ на чѣ нѣ рѣ дѣ шити ѿ
 ѿ жѣ нѣ а прѣ дѣ о нѣ ѿ а да ма нѣ прѣ во да
 на го нѣ ѿ чѣ шѣ нѣ а жѣ е кѣ бѣ гѣ не тѣ
 бѣ а па ша о нѣ го ѿ чѣ ша ѿ бо і ѿ ра да нѣ
 во не же вѣ дѣ о нѣ ѿ чѣ шѣ нѣ а жѣ е кѣ бѣ гѣ не тѣ
 мѣ шѣ вѣ а кѣ о нѣ мѣ по да вѣ а та
 тѣ на нѣ скѣ нѣ на ѿ го нѣ вѣ а да ѿ
 чѣ шѣ нѣ е дѣ хѣ нѣ мо вѣ нѣ нѣ ко нѣ бѣ на
 ста хѣ нѣ е ла нѣ нѣ о нѣ те ѿ вѣ во да шѣ нѣ а прѣ тѣ нѣ нѣ
 ра до нѣ а прѣ тѣ нѣ нѣ о нѣ те ѿ вѣ во да шѣ нѣ а прѣ тѣ нѣ нѣ

Вѣро
44.

СТОА

Іаго

МЕ

Е

First musical staff with notes and lyrics: ВСТА ПО ДА ТИ ЛЮ И ВЪ КО

Second musical staff with notes and lyrics: ТВО УГО ГО ПО ДИ ВО СВѢТѢ ТВО И ПО КЕ ДИ

Third musical staff with notes and lyrics: И НА СТО ВИ НА РА ВЪ КО ТЕ КЕ И НА ГО БГА

С: ПЛО

МЕ

Fourth musical staff with notes and lyrics: И НА НА РО КЪ ШЕ И Е КО МЪ ЛЕ ЖА

Fifth musical staff with notes and lyrics: ШИ ВЪ ЕМ СЪ И НЕ НА ЧА Е МЪ ХРИ СТВ

Sixth musical staff with notes and lyrics: СВЯ МО КТВЕ ОУ ТРИ НЯ Ю ЦА РЪ МНЫ ПРО СВѢТНА

Seventh musical staff with notes and lyrics: Е А И ТИ И НА ГО КО РА ВЪ ТИ ЕВ ВГА

СТОА

МА

Eighth musical staff with notes and lyrics: НА ЗНА О ШИ МН МО ШЕ ШИ ПИ КАН

Ninth musical staff with notes and lyrics: ЖЕ МА Е АНЪ И СВѢ ВЪ МЪ МЪ РЪ БО И А

Tenth musical staff with notes and lyrics: СЪ РЮ РА ДИ ТА УБА ДА П СЪ ИИ А УИ

Eleventh musical staff with notes and lyrics: ПЕСНЯ Іаго КО НЪ И МА ВО СЛО БА ТА БГА ОУ ЧЕ СВА А А

ВЕ КО
 ВЕ ДИ
 ГО БГА
 ДЕ ЖА
 КИ СТЕ
 СВѢТЛА
 ВГА
 ИИ ИИ ИИ
 БО ВЕ А
 А УИ
 ИИ
 БО
 ИИ

БО БДАНЕ ГРѢХО ВНЕШЕ Ѡ ДЕРЖИ НЕ И ЗЛАЕ НУ Ю МИ
 ЛО СЕ ДІ А ТВО Е ГО ПРИЗИ НА А БДАНЪ Ѡ ТЛА
 БЖЕ МО БО ВЕ ДИ МА КЪ ГЛА Ѡ КУТА
 И Ѡ НА БО ПИ А ШЕ ТЫ МА БО ВЕ ДИ И ЗЛАЕ
 КИ НИ А ДА ВЛА ДИ КО ДА И КО И БА ВИ ТЕ ЛЮ
 КО ГЛА СЕ ЖДА ДЕ НИ А И СТИ
 НЫ ЖЕ АХО ПО ЖЕ ТИ БО ГЛА КИ НЕ ГРѢ
 ХО ВНЕШЕ Ѡ ДЕРЖИ СМ ПЛА И И КО ПУ ЧИ НЕ ЖИ ТИ
 СТИ ВЛА И СЛ НО И КО ЖЕ ПРО РО КА І Ѡ
 НУ И ГЛА КИ НИ МА СТРАСТЕ БОЗ ВЕ ДИ И ПЛА СИ МА
 ГЛА СЛО ВЕ СИ СВѢТИ НИ СВѢ ТА ДИЗ НИ

МЕ.

Р. П.
БН.
МС.

В ПЛЮ
ЛЮРНО
МЗ.

В ПЛЮ
БН.
ЛН.



ПЛАЧЬ



Л.Д.



О НА ТИ

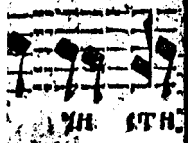

УН СТИ



Ш ТАА



И СТВ

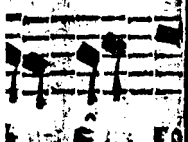

Е ГО

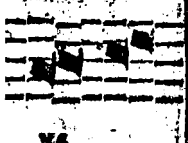

УЕ

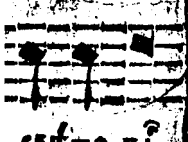

СВѢТО ЗА



ДА

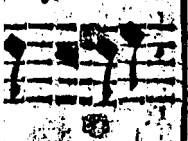

ПРОС ДИ Д

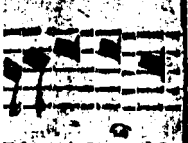

УЕ ДИ ИИ

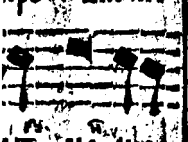

УЕ ДИ ИИ

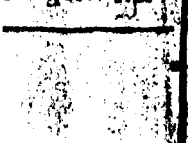

УЕ ДИ ИИ

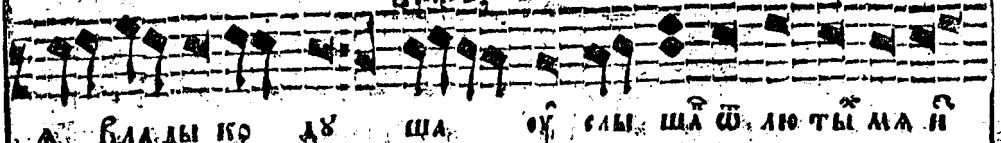

А БЛАДЫ КО ДУ ША ОУ СЛЫ ША Ш ЛЮ ТЫ МА И

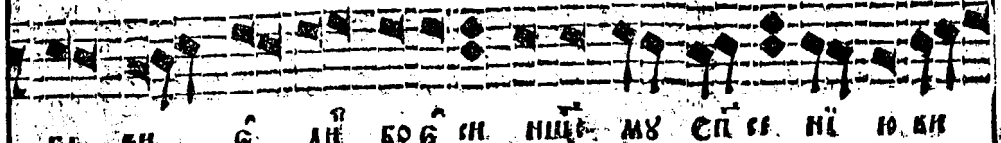

БА ВИ АН БО Б ИИ НШЕ МШ СП СЕ НІ Ю ВИ

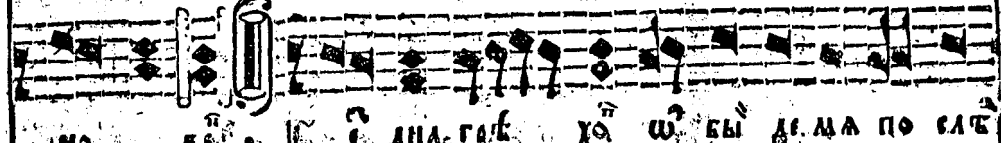

НО ВР ДНА ГРБ ХО Ш БЫ ДИ МА ПО СЛБ

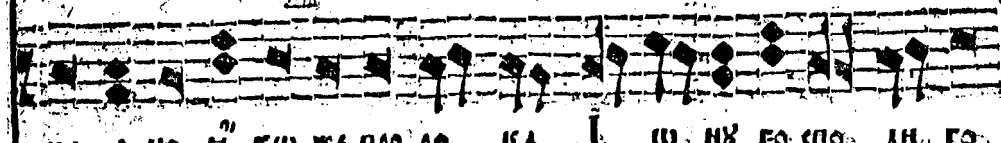

НА АНО Е КШ ЖЕ ПРО РО КА І Ш НШ РО СПО ДИ ГО

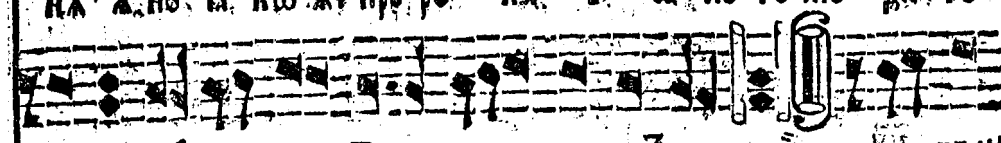

СПО ДИ БО БЕ АН Ш ТАА ЖИ ВШ МО ЗЛА

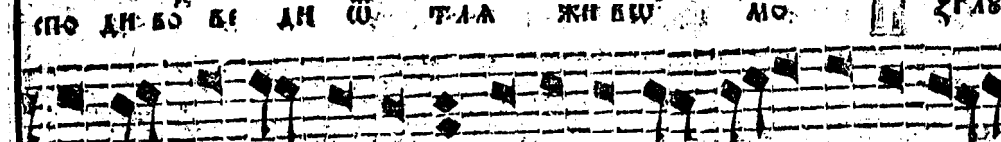

ЕН НИ МА ВО ВР ДЦ І Ш НА КТЕ ББ БО ПИ А

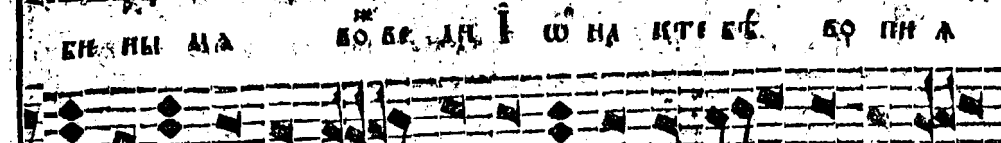

ШЕ Ш БРА ПО ГРЕ БЕ НИ А Н БО СІКЕ СЕ НИ А

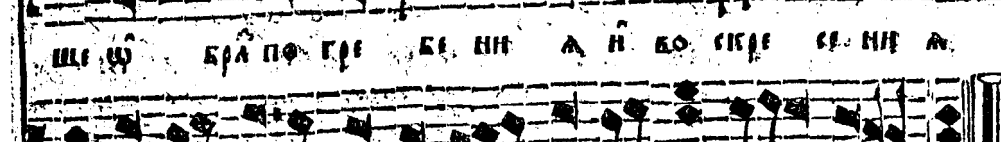

ТИ Е ЖЕ НА ДА Ю ВА ІА КШ МН ДО БЕ ДЦ

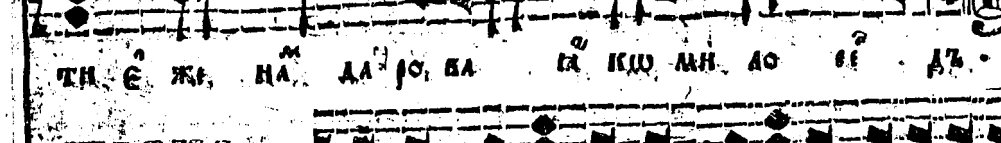

ПІСНЯ

ІМО БО

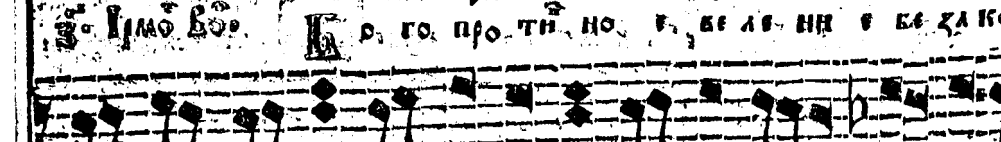

Б РО ПРО ТИ НО В БЕ ЛЕ НИ В БЕ ЗА КО

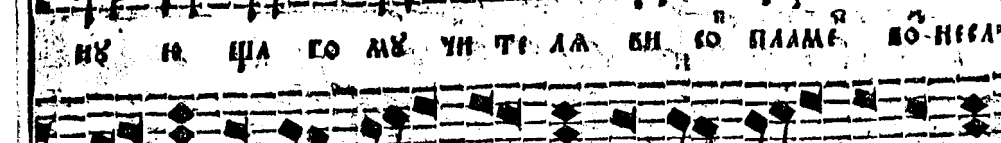

НШ И ША ГО МШ УН ТЕ ДА ВИ БО ПЛАМЕ БО НЕ СЛБ

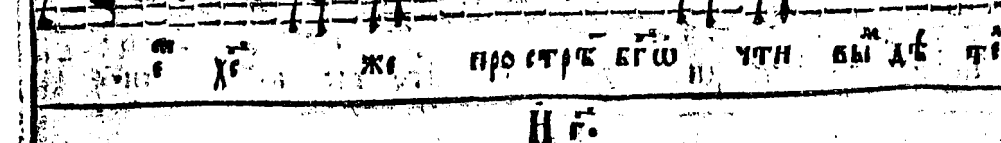

ХЕ ЖЕ ПРО СТВ БШ УТИ ВШ ДБ ТИ

БРЕКА
НА

СТОЛ
НБ

НГ

Пісн
5

П.Г.

СТОЛ
НѢ.

БѢГЛА
НѢ.

КЛА ДУ ХО БНІ СМ БЛГО СЛО ВЕ НѢ
 ПРО СЛА ВЛ. ТѢ ЛѢ ЗЛАТѢ НА ПО ЛН ДУ
 РН СЛВ ЖН МѢ ТРІ С Ш ТРО ЦН НѢ СЛ ДН ША Ш БІ
 КОЖНѢ ВЕ ЛЕ НІ Н НО ПО СРДЦѢ ПЛА МЕНЕ БО БІ
 ЖЕ НЫ ПРО ЛА ЖЛЕ МН ПО А ХС БЛГО СЛО ВЕ БІ
 Ш ЦѢ НА ШН ПО ША ВѢ РНН А ДО
 ПЕ ШГ НІ НѢ ВЛѢ ША ШѢ МА ДѢ КЛА ДѢ НІ ВІ
 ДН МН СО РА НН Н БО ЖІ А А НѢ ГЕ ЛА СО
 ХО ЖЕ НІ ТѢ ЖЕ БО ПЛА МЕНЕ ПРО ЛА ЖЛ С ДН
 БЛГО ДА СТѢ НО ПО А ХС ПРІ ПІ ТЫ
 Ш ЦѢ ГО ПО ДН БО ЖЕ БЛГО СЛО ВЕ Е ШН

ВѢС
ЛЮДИ
Н. А.

ХРИСТЕ БИМО ПОДОБАСЯ СЯ ШЕ ЦИ ВО ПЕЩИ
 ЛН КОРТВОБА ХР БО ПІА ЮЩЕ БГО СЛОЖЕ
 ШЕ ЖЕ ГА КО НІ СТИ НО Ю Н С Д НА РЕВЛ М
 ШЕ А БЛА ГР С РА ДН НАШЕ ПР
 ПЕ ТИИ І ПР ПРО СЛА ВЛ НБ ВЪ

БЦН

Пусо

ВЪ ПН ВСА Б Е ТІА ГА ВІЩА СЯ Ш ЦИ ПР
 МР А ДРЕ ЛЕ БГО ПР С ЦИ ДШЕ Ю БГО СЛО
 ВІКН АН ОУ СТИ ПО С А ХР ПР ЕЖЕ СТВ НБ

ОБЪЗД

ДА

Ш ЦЕ БО ЖЕ ЕЛГО СЛО Б Е ШЕ Е А СЛА ТО
 МР ПР М С А Д Е ТИ НЕ ПО СЛ ЖЕ ША Н БО ПЛА Д
 САН ША ПЕ ПО ДО ША І Н БО Г О ТИ Н Ш С К Р РА ША С О Р Д Е

Ю ПЕШН
 Е
 СЛЪ Е
 ШН ПР
 БЪ ВЪ
 Ю ЦН ПР
 БО БО
 НЪ
 ЗЛАТО
 ТАА М
 ІА СРА

ПЛА МѢ НЕ БО ЗО ПИ ША Н Ш РО СИ Н А ГЛЪ
 ОУ СЛЫША СЯ ОУ ЖЕ ОУ БА ШИ МО ЛИ ТВА
 ЖЕ ПИЩЪ ДРЕ ВЛЕ КЛО КО УХ ШЪ Ю ОУ ГА СИ ВЪ
 И Ш РО КИ ВНЕ ТЪ УЕ И ДЪ ХО БНО Ю ПРѢ АА ЖЕН
 БЛГО БО БЕ Е И ІО ІПО ДИ ІА ПРѢ СЛА
 БНО Е РОЖЕ СТВО ТИ ХИ СТЕ И
 ЖЕ Ш ДЪ ВЪ ПРѢ Ш БРА ЗИ ШИ ІА ВЪ НЕ Ш ПА ЛИ
 МІ А БО ПЕ ШН ДЪ ТИ СѢ РА НИ Е СИ ПЪ КЪ МН
 ПР И ШИ Ш ЦЪ НА ШИ БЖЕ БЛГО БО БЕ Е СИ
ПЕСНЯ
 ВЪ ВМО БО ІІ Ш Ш ГИ НА И НО ГДА БО БА ВИ ЛО
 НЕ ДЪ ТЕ ЛИ РА ДЪ ЛА ШЕ БО ЖЕ И БЕ ЛЕ
 ІА НИ ІА ДЪ Л Ш ПА ЛА Ю ШИ ВЪ РНИ А

СТОА
УД

СТОА
УД

УДА

ЖЕ ПРО ЛА ЖА ИЩИ И ПО ИЩИ КЛГО СЛО БИУЩЕ ВРА

Гр. Пр
Бѣн
Ѹе.

ДЕ ЛА ГЕ ПО НАГО ПО ДА В О ПЕ ШИ Ш ТРО

УЕ СТЬ ПРО Ш БРА ЗИ Е ЕН И НО РА СВО И МТРЪ

ГО СПО АН Ш БРА ЖЕ И Ш

ГНА И С БА ВЛА А НО Ш ПАЛ НУ ВШЕ ШИ И ЖЕ ПО

Е ВАН ШУ СА ТО БО И КО ЦЕ ДИ НО И ПРБ

БО НО И ТБ Е ГШ ВЪ ВЪ КИ ТА НУ ПА СЛАВНУ ВА ВУ

Бѣн
Ѹе.

ЛО СКА А ПО КА ЗА ПИЩ И СТО ЧН ВШЕ ШИ

Е КШ СТРА ХО ТА ШЕ НЕ ПР И КО НО БР НЫ ШИ

ПР А ТИ И Ш РАА И СТЬ РПЪ ЧИ ПЛОТН О ЛЕГ СТИ

МА ЗИЖДИ ШТЕ ИЛА О ПО ЖЕ КЛГО СЛО ВА ДИ АН

МА ЗИЖДИ ШТЕ ИЛА О ПО ЖЕ КЛГО СЛО ВА ДИ АН

МА ЗИЖДИ ШТЕ ИЛА О ПО ЖЕ КЛГО СЛО ВА ДИ АН

МА ЗИЖДИ ШТЕ ИЛА О ПО ЖЕ КЛГО СЛО ВА ДИ АН

МА ЗИЖДИ ШТЕ ИЛА О ПО ЖЕ КЛГО СЛО ВА ДИ АН

МА ЗИЖДИ ШТЕ ИЛА О ПО ЖЕ КЛГО СЛО ВА ДИ АН

МА ЗИЖДИ ШТЕ ИЛА О ПО ЖЕ КЛГО СЛО ВА ДИ АН

МА ЗИЖДИ ШТЕ ИЛА О ПО ЖЕ КЛГО СЛО ВА ДИ АН

МА ЗИЖДИ ШТЕ ИЛА О ПО ЖЕ КЛГО СЛО ВА ДИ АН

МА ЗИЖДИ ШТЕ ИЛА О ПО ЖЕ КЛГО СЛО ВА ДИ АН

МА ЗИЖДИ ШТЕ ИЛА О ПО ЖЕ КЛГО СЛО ВА ДИ АН

МА ЗИЖДИ ШТЕ ИЛА О ПО ЖЕ КЛГО СЛО ВА ДИ АН

БРА
ТРО
МЪ
СО
ПО
И ПР
БА ВУ
КА
НЫ ШИ
КРЕ СТИ
АЮ ДИ

ГЛАВЪ

Е И ПРЪ БО НО СЛЪ БО ВСА ВЪ КИ СЪ БО БО НА ОУ
 БО ТВАРЪ ПО ЗНА БА Е СЛЪ СИ НО ВЪ ЖЕ СВЪ ТА И
 ЖЕ ДРЕВЛЕ ШЪ МРА ЧЕ НИ И Е ДИ СТЕ НЕ
 ТМЪ ПРЪ СТА ТЪ НИ Е ДА БЛГО СЛО ВИ ВЕ СЕ ЛО ВИ НО
 ВНА ГО ПРЪ ЖЕ СТРА СТНО Е СЛЪ ЗИ КЪ ВСЕ НА
 СЛЪ ДИ СЪ О КЪ ПИ НЕ МОУ СЕ Ю ДЪ ВЪ ЧЕ СКО Е
 ЧЪ ДО НА СИ НАИ СТИ ГО ДЪ ПРО ШЪ БРАЗИ
 ВША ГО ДРЕВЛЕ ПИ ТЪ ПЕСА ДЪ ЛА ГО СПО ДА И ПРЪ БО
 НО И ТЪ Е ГО ВЪ ВЪ КИ СЪ ПО ДО БИ И ЗЛА
 ТЪ НЕ БРЕ ГО ША ПРЪ СЛА ВНЫ И ШЪ ТРО ЦИ НЕ
 И МЪ ННЫ ЖИ ВЪ БЖ ИИ ШЪ БРАЗЪ ВИ ДЪ ВШЕ ПО СРЕ ДЪ

МБ.
 133.
 ПЛЮ
 АНРОНО
 134.
 ПУС
 135.
 ПУСО

ПЛАМЕНИ И ВО СПЕВАНІИ СЪЩЕ СТВѢНА А ДА ПО

ГО СПОДА ВСА ТВА И ПРЕВОХНОСИ ЧЪ БГО ВЪ ВѢКНИ

Второй
членъ
О.

СТРАШНА ШТРОУЕ СТИ И ВСЕ КРАСНА А

ДША НЕ СКВЕРНИНО ЧЪ ЛО И ПРИДЕ КО СПИТА БО

ВЕЛНЦЕНВЕЩН НЕ ДѢЛА НЫ ШГН ПНО ЖИ ВЪ ШН ЖЕ ОУ

ВАШУ ПЛАМЕНИ ПРИБАЮЩЕ ПЪ ТА БЫ

БАШЕ ГДА ВСА ДѢЛА С ПОТИ И ПРЕВОНОСИ

Второй
членъ
О.

ТИ БГО ВЪ ВѢКНИ С ЛЕ НІА МЪ УН ПЕ ДѢЛА

СА ТЫ И ШЮ ЦИ НЕ ПО СЛУШАВЩЕ БГЕ ВЪ ВЕРЖА

НИ БО ГА И СПОВѢДАХУ ПО

ЮЩЕ БЛГО СЛО ВИ ТЕ ДѢЛА ГДА ГО СПО ДА

АТО
И

ДАГО МҮ УН ТЕ ЛЕ ПО НЕ ЖЕ ПРІ ВО МО ЖЕ
 РЕЛІЪ СЕ ДМН ЦЕ Ю ПЕ РА ДР ЖЕ НА БЫ
 ДРЕ ВЛѢ ВНО ЖЕ ДѢ ТИ НЕ Ш
 ПА ЛИ ША ВА ЦА РЕ ВО ПО ПРА ВШЕ КЕ ЛЕ НИ
 Е НО ВО ПН А ХУ ВА ДѢ ДА ГО СПО
 НА ГО СПО ДА ПОИ ТЕ И ПРЕ ВО НО СИ ТЕ Е ГШ
 ВО ВѢ КИ О ПЕ ШНІ НУ Ю КДѢ ЧІ Е ВРН СМ
 ГО ШЕ ША ГО Н ПЛА МР НА УЛА ПРЕ ЛО ША ГШ БО
 ГА ПО ТЕ ВРА ДѢ ДА ГО ИНО ДА И ПРЕ ВО НО СИ ТЕ
 Е ГО ВѢ ВѢ КИ О РА ВѢ АНЪ ГЛА СКИ НА НЕ
 ВЕ СІ ПЕ ВЛ Р МА ГШ БРА ПО ВА МІ ВРН

СРІД
КРАИ

Об.

СТОЛ

ОГ.

СТОЛ

ОД.

А ПО
 В ВѢ КИ
 СНА А
 НТА ВО
 И ЖЕ ОУ
 А БЫ
 О НО СИ
 ЛЕ ВА
 ПО

Осѣ
Ос.

Стоа
Оз.

Стоа
Оз.

ГЛАГОЛЪ

НО И
 ГЛО ВА
 ЛГО СЛО
 ДА
 К Ю ШЕ
 ПА АН
 И
 ДУ И
 А
 О ТЮ
 А

ПРЕ СЛАВНО БНГ БО СХВАДИ СЛА БО АЮ ШЕ БЛГО СЛО
 ВЕ ТЕ ВЛА ДЕ АА ГС ПО НА ГО СНО ДА ПОИ
 ТЕ И ПРЕ БО НО ИИ ТВИ Б ГО ВО ВЪКН
 ЗНАЧА АНА РО АН ТЕ АА ШЕ БГЕ И ГО СПО
 ВО ПЛО СА Ш ДЪИ НА И ВЕ СА Ш МРАУНИ А ПРО СВЕ
 ТИ ТИ И БО СЛА ТИ АА СТО ЧЕ НИ А ГЕ ВЕ ХВА
 НУ И БГШ РО АН ЦУ ВЕ АН ЧА АМВ
 ПРЕ ЖЕ СЛОИ ЦА СЕВ ТИ НИ КА БО ГА ВО ИИ А В
 ША БО ПЛО ТИ И КО НА ПИИ ШЕ ША ГО И ЗЕО
 КУ ДАН ЧЕ НО ИЗРЕ ЧЕ НО БО ПЛО ТИ ВША
 А БЛГО СЛО ВЕ НА А ЧГА А ТА БО ГО РО АН ЦЕ

ИТЕСНЪ
 А. УМО ВЕ

ОН.

ГОДЪВ
 ВЦН.
 ОД

АЛГО

Handwritten scribble

БГОААВ

П.

П.А.

П.А.

ОВЕ АН УА ДО ОУ МБ Е БЛАКЗ П

А ЗИ ХВА АН ТИ ТА ДО СТО НО

НИ ОУ МБ ВА ЖЕ ОУ ПРЕ АН НА

ПБ ТИ ТА БО РО АН ЦИ Ш БА УБ БЛА ГА А

СХ ШИ БК РХ ПРАМИ И КО ЛЮ КО ВУ ББ СМ ББ

СТВОИ Ю НАШУ ТИ

ХИ ИТИ А НО ЗА СТЬ

НИ ЦА ТА БЕ АН УА БЫ ШЕ ОУ МА

РО ЖЕ СТВОИ ЧС ДС ИИ НЕ КБ СТО ПРЕ ЧИ СТАА

МТИ БЛГО СЛО ВЕН НА А Е Ю ЖА ПО ЛБ ИИ

АКЪ

ГО

ГО

ГО

МИ

А

БЖЕ

ЗА

СТЪ

МА

УН

АКЪ

ВШЕ ГО ВЕРШЕ НО ВПА СЕ НИ Е ДОСТО НОГО ДЪ ВА

Е ГА КО БЛГО ДА ТЕ ЛЮ ДА РЫ

НО СЛ ЦЕ ПЕ СНЬ И ХВАЛЕ НИ И ЖЕ ПА УО

Е СТО СТ ВА ПЛО ТЮ Ю ЗА ЧЕ ШУ Ю ВЪ ЧРЕ ВЕ

И Ш ЦА ПРЕЖЕ ВЪ БО СИ А ВША ГО СЛО ВА ПЕ С

АН НЕ ПРЕ СТА НО БЕ ЛН ЧА Е ВЪ РНИ И ВЪ СЕ

СИ ЖЕ ЛАНН Е ВЕ СЛА ДО СЛО ВО БЖИ ДЪ БИ А

СЫ НИ БЖЕ БО ГО ГО СПО ДН СВА ТЫ ПРЕ

СВА ТЫ ТЪ ЖЕ ТА ВЕН СО РОЖ ШЕ И БЕ ЛН ЧА

И КО БЕ ЛН ЧН Е СИ ХРТЕ РОЖ ШУ Ю ТА

БО ГО РО ДН ЦЪ И НИ А ЖЕ ЧН ЖИ

и Пѣнѣ
Дѣлѣнѣ

ПБ.

Кѣнѣ

ПГ.

ПНАКЪ
КЛАВЪ

ПД.

ТЕМО ТА КШЕО СТРА ДА ЛНО Ч БЛОЖИ СН ТЪ АШ Б ЖЕ

НШН НЕ ВН ДЕ НІ Г РА РЕ ШН ТЕМЪ НО СІ

Ю ОУ БЛА ЖА ЮЩЕ ВЕН РО ДН БЕ ЛН ЧА

ВѢСНЬ
ВѢСНЬ
ПЕ.

ЖЕ НЕ ВО МѢСТНА ГО БО ГА БОУРЕ ВЪ ВО МѢСТН ШН

Н РА ДО МИ РЪ РОД ШН

ВѢСНЬ
ВѢСНЬ
ПС.

А ТЪ БѢ БОГО РО ДН ЦУ ВЕН БЕ ЛН ЧА

ДЪ ША МН ЧН СТІ МН Н НЕ СКВЕРНИ МН ОУ СТІ МН ПРА Д

ТЪ ВО БЕ ЛН ЧН НЕ СКВЕРНЕ НЪ

ПРЕ ЧН СТЪ Ю МАТЕРЬ ЕМ МА НУ Н ЛЕ ВЪ Е А ДІ

ЖЕ СЪ ШН Ш НЕ А О ДЪ НЪ ПРН НО СЪ ШН МО АН ТЪ С

ПО ША ДН ДЪ ША НША ХЕ БОЖЕ Н СПА СІ НА

У ъ жи
 но сі
 ѣсти шн
 а шн
 мн прі дѣ
 и
 ѣ а
 ан твѣ
 на

ъ ѣ со тво а ве лі ж и прі сла вна а тлѣ на а
 да го мо ба ти дѣи и вы шна го ма ти ѣ дн
 на ко го гѣ не лѣ но ѣ на ще прі ста
 ни ии те же не мо чны ли прѣ ми вѣрні и до
 жно а ве ан ча ѣ мѣ же ѣ бѣ а бо га
 сла во не и з ре че но ю мудро сті ю прі шѣ ша го
 ѣ но ви ти а да ма га дѣ ю тлѣ ні а па ша
 го сла ѣ ѣ стлѣ а же дѣ вы не и ре че но бо плѣ
 па в ма на я ан вѣрні и ѣ дн но мѣ рно прѣ
 ми ве ан ча сме ѣ зе мнѣ ю нѣ кто смѣ ша та
 но ба а и ан кто ви дѣ но гдѣ же бѣ ко дѣ ба

СТОА ПЗ.

СТОА ПИ.

СТОА ПД.

БѢ БО
 БО ТИ
 БО ГО
 НИ
 А БО ГЛО
 СТНАА
 БѢ ГЛА
 НѢ КЪ
 БѢ
 НАА

НА НЕ БѢ ГЛА Ш БРѢ ЧО ХО БО СХО ЖЕ
 НИ Е ПѢ МИ НЕ МО ЧИМН БО ГО РО
 АН ЦЕ КЕ АН ЧА Е МЪ БѢ ТВО
 ТВОЕ БО ГО РО АН ЦЕ ПРЕ ЧТА
 А БО ГО ЖЕ НЕ Ш ПА АН
 ШН БО ЖЕ СТБѢ НЫ БѢ АН
 ЧА Е МЪ

СТОА
 ЧГ.





А КШ НЕ ДИ ВШ
 РА БО ГО МЪ ЖНО МЪ РО ДІ СТВЪ
 ТИ ПРЕ ЧИ СТА А Н СІХ ШЕНІ
 А БО МЪ ЖЕ СІА НЕ ПРІ СЛ ШІ ВСЕ НЕ ПО РО
 ЧНА А РО ДИ ЛА Е СІ БІ Ш ЦА СІА
 ПЛОТІ Ю І ЖЕ ПРЕ ЖДО ВЪКЪ Ш Ш ЦА РО
 ЖЕННА БО БЕ МА ТЕ РЕ НН КА КО
 ЖЕ ПРІ ТЕ Р ПѢ ВША Ш МЪ НЕ НІ А Н ЛН
 СМЪ ШЕ НІ А Н ЛН РА ДѢ ЛЕ НІ А Н О Ш
 БО ПЪ СЪ ШЕ СТВЪ СВОСТВО ЦѢ ЛШ РО РА
 ША ТРѢ МЪ ЖЕ МТН ДБО ВЛА ДИ

Handwritten notes or corrections in the right margin.

Fragmentary text from the left margin, including characters like 'А', 'ЛА', 'ШН', 'О', 'НЪ'.



ДОГМАТЪ



УН ЦЕ ТО ГО МОАИ СПА СТИ СА ДУ ША

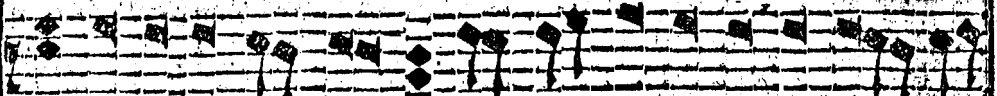

И ЖЕ ПРА ВО СЛА ВНО БО ГО РО ДИ ЦЪ И СПО ВЪ

НА СТИ
СА А ИИ

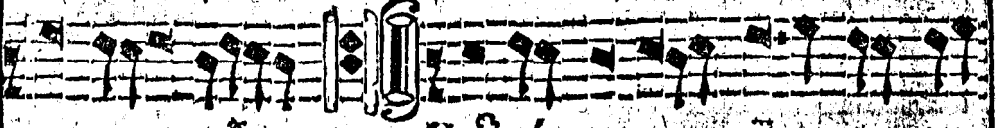

ДА Ю ШИ ТА И СЕ МЕ НЕ Ш БО ЖЕ

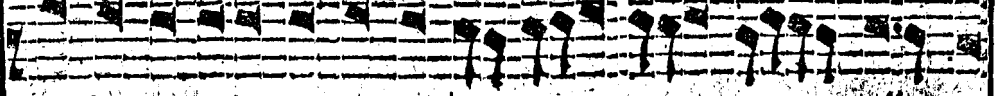

СТВІ НА ГО АХА БО ВЪ ТО ЖЕ Ш ЧИ И А ЗА

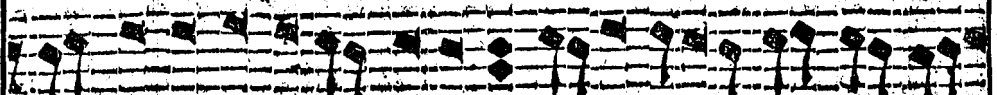

ЧА ЛА Е И СНА БЖІ А Ш О ЦА БІ МА

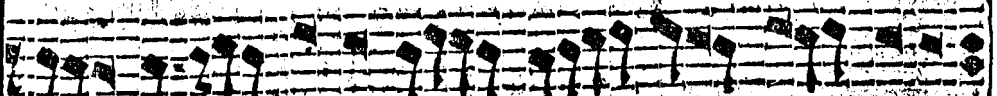

ТЕ РЕ ПРЕ ЖЕ ВЪ СЪ ША НА ЖЕ РА ДИ

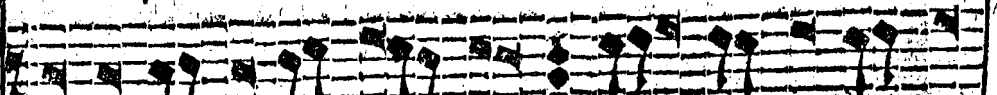

И СТЕ БИ БІ Ш ЦА БЫ БША ПЛО ТІ Ю РО ДИ

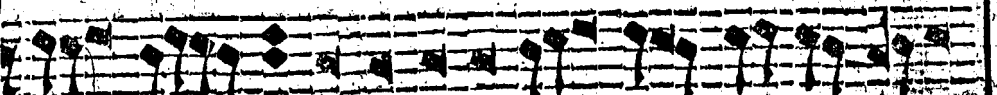

ЛА Е И И МЛАДЦА МЛ КЪ ПИ ТА ЛА

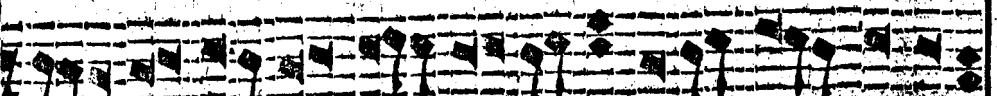

Е И ТЕМ ЖЕ НЕ ПРЕ СТА МЛА ШИ

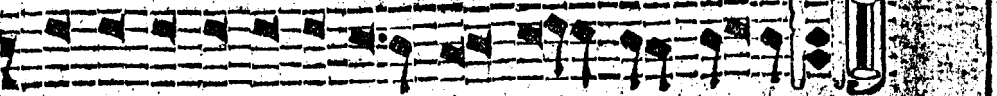

ИДЕА ВИ ТИ СА Ш КЪ ДУ ША НА ШИ МЪ

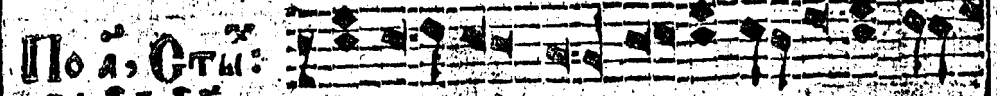

По а СТИ: СЕДА ГЛАГЪ ХИ СТО Ш МРТВЫ БО СТА НА

ВѢС СЛАВА ВѢС

НА ГО ГО СТА БА ВЪ ЖЪ НИ ВЪ ДИ МА

ГО ТА И НО БО РЪ ЦА МА ТѢ ЖЕ И

И ЖЕ ДЕР ЖА ВЪ БО ПИ Ю СЛА

БА ХРТЕ БО СЕРВЕ ЕЕ НИ Ю ТВО Е МУ.

И НИ И ПР НО И ВЪ ВЪ КИ ВЪ КЪ

АГО

А МН. Е БЪ СНА А ЛЮ БО ВЪ

Ю БЪ ЕЕ АА ХЪ СЛ И ЗЪ НА А

ТРЕ ПЕ ТО ОУ ЖА СЛ ХЪ СЛ Е ГЛА

ПРЕ ЧИ СТЫ ГЛА НА И ДЕ НА ТА БО

ГО РО ДИ ЦЕ Е ДИ НО БО ТО ЖЕ БО СЪ

БО М И БО СЪ А Е ГЛА СЕ ПЛО

НЫ РА ДО ТЕ БЪ ПРН НИ СЕ ТѢ ЖЕ

ВН ДН МА
 СЛА
 АИ.
 ВѢ КИ
 БО ВІ
 НА А
 СЛѢ ГДА
 БО
 БО СІ
 КѢ ПЛО
 Б ЖІ

СО А ГЕ ЛО ВО ПІ ЕМ ТИ РА
 АИ Н СЛ ЧИ СТА БО ЖІ Е ЖИ АИ
 По б. СТИ. СЛА ГЛА Г. ПЛО ТІ Ю
 СМРТ БО КЪ ШЕ ГО СПО ДИ ГО РЕ
 СМРТНХ Ю ПРЕ СѢ ЧЕ БО СТА НІ
 М БО Н Н ЧЕ ЛО КѢ КА НА НИЮ
 ОУ КРѢ ПИ ПЕРЫ А КЛА БЫ О ДО АЕ
 НІ С ПРИ ЗИ ВА А ЗА ШИ ТНИ
 ЧЕ ЖИ НИ НА ШЕ А ЧИ СТИ БО ЖЕ СЛА БА
 ТЕ КѢ. П ПО СТЫ ЖИ МО Е РА
 СПА ТІ Е Н НЕ Н СКА ЗА НО Е БО

ВѢСѢЛІЯ

СЪДАНА

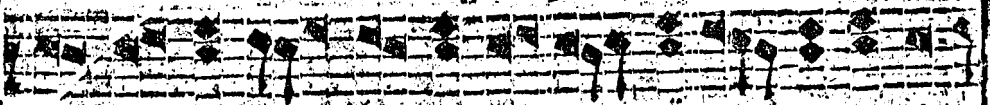

ТА НН Е БО ГО СЛО ВН ВЕРИИ Н НН Н

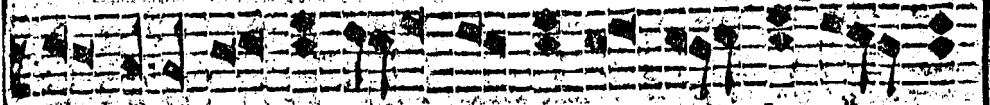

ЗН ЧЕ НО Е ТА НН СВТО

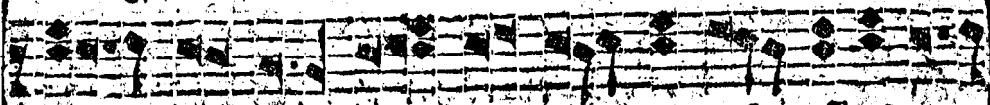

АН БО СМРТ Н А ПАЕ НН БН Ш ЖЕ

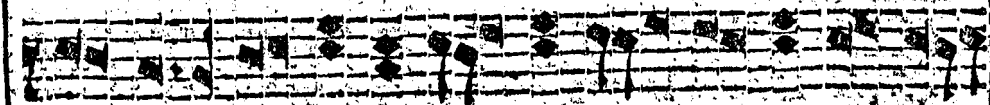

ЧЛО ВЕ ЧЕ КИ БО НЕ ТЛЧ НН Б Ш

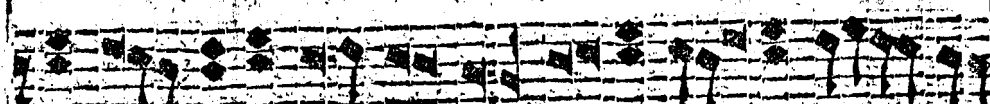

КА ЧЕ СЛ ТЧ ЖЕ Н КЛ БО ДАНН БО ПН

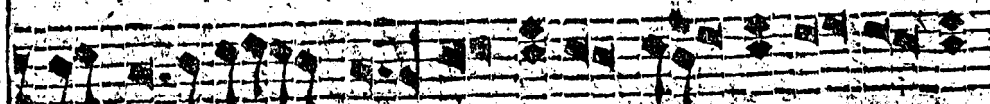

СЛА БА ХИТЕ БО СНИ СЕ НН НН



Н ТВО Е МВ ПН ВЕ ЧНА ГО НН НН

АГОРО

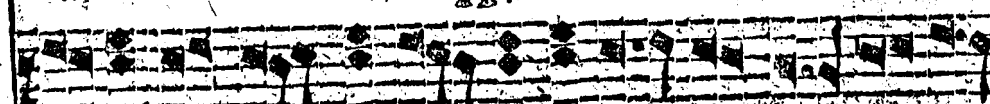

Ш ПН СЛ НА ГО С ДН НН СШ ПНА

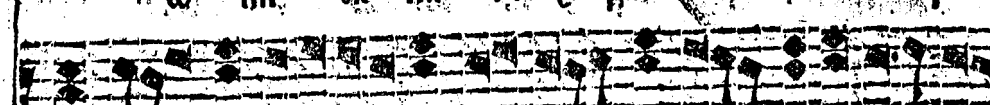

ГО С ЦХ Н ДС ХО ВН ВШ ОУ ТУ

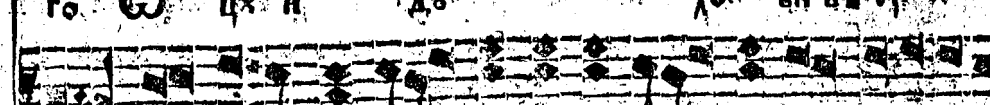

ТРО СШ СВО Н ТА НО БО МЧ СТИ ДА С ДН Ш

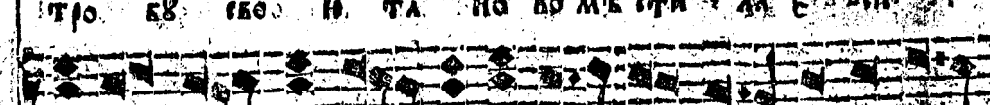

НО ГО РО ДН ЧЕ С ДН НН НН СМЧ

Антифонна

КѠ ЖЕ Ѡ ЦЪ И СНЪ СО Ѡ БЛН СТА
 Ѡ НЕ ЖЕ БЛА ЧЕ СКА А ЖИ БЪ И ДВН ЖА БА
 А ШЕ НЕ ГДЪ СО ХН ДЪ ДО МЪ ДО БРОДЪ ТЪ
 СЛЪ БО СЪ ТЪ ЖА СЛ ДЪ ШЪ ЖЕ
 ПО КРН БА Ю ШЕ НН КТО ЖЕ НШЪ РА ЗО
 РН ГРА ДЛО ДА ЧРЕ ВНА ГО ДЪ
 СЛЪ НО ТЪ РЕ НН ТИ СЪ ХРЪ МЪ КО ЖЕ Ѡ
 ЦЪ СТЫ НН БРЕ ГДА СВА ТЫ
 ДЪ ХО ПРЪ ВН ДН СЛ БСАКА СВА ТЫ НН ПР
 МЪ ДРО БО ГА ТН БО БСА КЪ ТВАР ТО МЪ
 ПО СЛЪ ЖН БЪ БО ГА КѠ ЖЕ Ѡ ЦЪ И СЛОВЪ

Антифо

ГРМОСЫ
СЛАВѢ ПѢСНЬ 2.

ЖЕ НЕ ПОДВИЖИ СЯ Я ЖЕ НЕ ПОДВИЖИ СЯ

Грмо во

ЖЕ ВО ДЫ ДРЕВЛЕ МАНИ БО ЖЕ СТВѢНЫ БО С

А.

ДННО СОМНИЩЕ СО ВО КУ ПИ БИ И РАДЕ АН ЖЕ МО

ДЕ И ЗРА И СКИ АН ДЕСИ БГЪ НА ПРЕПРО СЛА

ВЛЕ Е ТО МУ Е ДННО МУ ВО ПО И Я КО ПО

Стол

СЛА ВІ СЛА РЕ ДЕ ЛА Е МУ МО И ЖЕ ЗЛО

Б.

ДРЕВЛЕ И ЗРА И ПРО И ДЕ Я КО ПО СЪ ОУ Я КО

КРТА ШЪ БРА Я ВЪ ПРЕТВО РА ШЕ СТИ АХЪ СЮ СЕ

Стихъ

ГО РА ДН ВО СПО Е ВО ВА И СНИ И ЧВНО МЪ ГЪ

Г.

НА ШЕ МУ Е КО ПРО СЛА ВІ ДРЕВЛЕ И ШЪ СЛА БО

РО ДИ ТИ АНЪ И ЗЕМЛЕ СЛО А ЦЕНЕ НА ШЕ БО И

Ѣ ЛМОУ ШИ РА БУ ОУТИ И ФА РА ШИ НА И ПУТ ПОУ ГЪ

ША И ВО МО РЕ ВО СПО Е МЪ СПА И БА ХР ТА И КО ПРО

СТОЛ

БЛА АН БА ВЪ ВЪ ПУ ПѢСНЬ НОВА ВО СПО ИЕ ОУ АН

3

ДІ Е Ш ДЪ Ш РО ДШЕ МЪ БА ПЛ СІ СЪ НІ Е НА ШЕ

И БО ВО КЪ ПЛШМЪ БО ПЕ БІ СІНЪ МЪ ЗЕ У МНА ДЪ

СТОЛ

ІА КО ПЮ МА ВІ БА П О Е ІА СПО

Н

ДЕ ВІ СЪ ТВОА ШЕ МЪ ДН Б НА А ЧЪ ДІ СІ БО

УР МНЪ МО И ПО ТЪ КЪ ПО КИ СЪ ПО СТА ТНЪ А И

СПА СЕ И ЗА И АА ТО ГО Е ДН НА ГО ВО СПО Е

ІА КЪ ПЮ БА СЪ ВІ БА ДІ ПІ МОУ

ОУ АН НІ БО И ЗІМАЕ И ВНУ ШИ БА ГО МЪ МОА

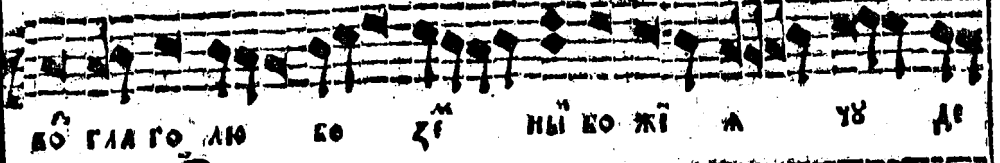

БО ГЛАГО ЛЮ БО ЗѢ НЫ БО ЖІ А УБ ДѢ

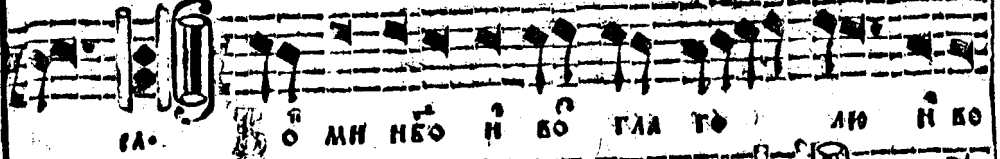

ГА. О МИ НѢО Н БО ГЛАГО ЛЮ Н БО

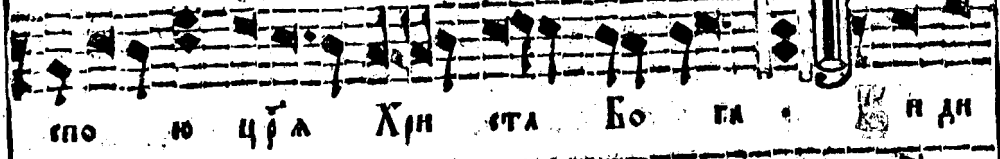

СПО Ю ЦѢА ХРИСТА БО ГА Н ДИ

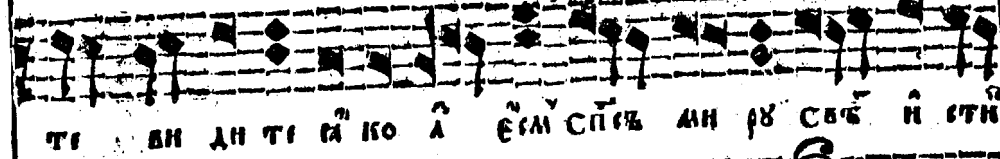

ТЕ ВИ ДИ ТЕ ГА КО А ЕМ СПѢЗ АН РЪ СВЕ Н СТИ



НЫ Н СТО ЧНИ ЖИ НИ СНѢ БЖІИ КО ТЪ

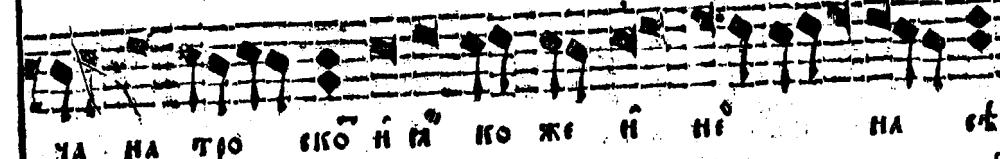

ЧА НА ТРО ЕКО Н ГА КО ЖЕ Н НѢ НА СѢ

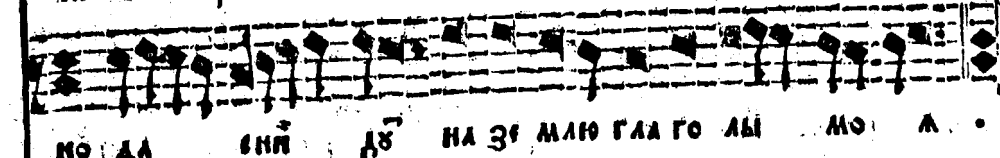

КОИ ДА СНИ ДЪ НА ЗѢ МЛЮ ГЛАГО ЛЫ МО А

ВѢСНЬ Г.
ВѢСНЬ Г.

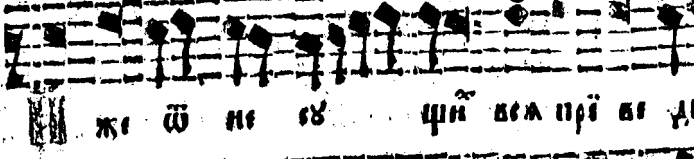

ЖЕ Ш НЕ СЪ ШИ ВЪ ПРѢ ВІ ДІ

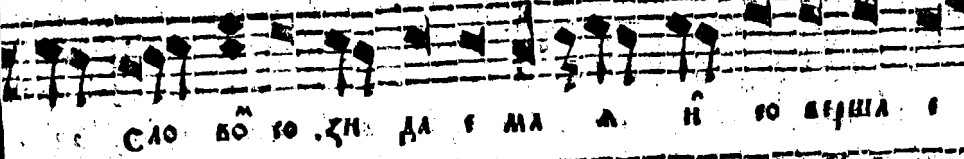

СЛО БО ГО ЗИ ДА Е МА А Н ГО ВѢЩА Е

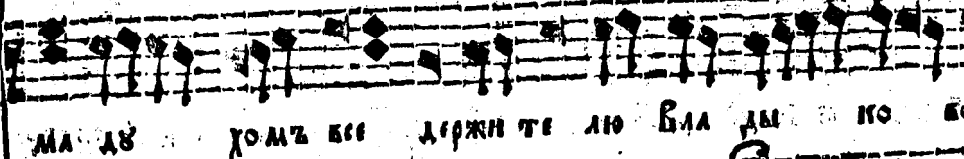

МА ДЪ ХОМЪ ВЪ ДЕРЖИ ТЕ ЛЮ ВЛА ДЫ КО БО

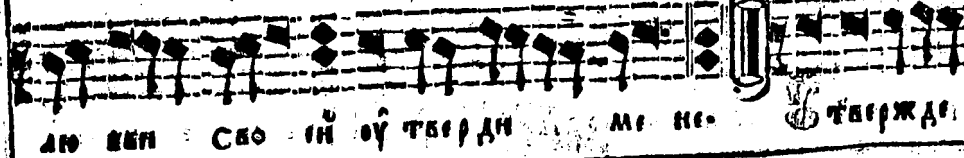

ЛЮ ВЕН СВО ІИ ОУТВѢРДИ МЕНЕ ТВѢРЖДЕ

СТОА
І.
СТОА
АІ.
СТОА
БІ.
ГІ.
ІІ.

НѢ С НА ТѢ НА ДѢ Ю ШИ СѢ ОУ ТВЕРДИ

ГО СПО ДИ ЦЕ РКО СВО Ю Ю ЖЕ СТА ЖА

УГНО Ю НИ КРО ВЕ Ю Е ПЛО НА А ДИ

Н БѢ ТА НА А СТА ЖИ ПЛО БѢГО СЛА БѢ

Н БѢГО УА ДА ЦИЕ БО ЗО ПИ ОУ ТВЕРДИ СѢ ТО БО Ю

БО ЖЕ НѢ СВА ТА И НѢ ПРА ВѢ НА РА

ВѢ ТЕ КЕ ГО СПО ДИ СНО ВА БЫ ЗИ

МАЮ НА ТВЕР ДИ СВО И Н И БѢ СѢ ОУ ТВЕРЖЕ КРѢ ПО СТИ

Ю ОУ ТВЕРДИ БѢ НИ ХВАЛѢ ШИ А ТА БѢ РНО

УК СО КРѢ ШИ Е СИ ВРАЖИ И ШИ КО ТѢ ЛѢ Е СИ КРѢ

БѢ СТИ Ю ВЛА ДЫ КО ХРѢ ТЕ ОУ ТВЕРЖЕ НИ С НА ШИ

Н ЛГО
Л АА

СІ

СТОА

СІ

СТОА

СІ

ТВЕРДИ
ТА ЖА
НА А ДЪ
ЕЛА ВЪ
ТО БО Ю
НА РА
ВЪ ЗЕ
О СТИ
НО
ЕН КРЕ
НА ШЕ

СЪ СМ ГО СПО ДИ . ТВЕРДИ ГО СПО ДИ Е Р
ЦА НИША И ПРО СВѢ ТИ КЪ ТВО Е МУ ПЕ НИ Ю ЕЛА БА
ТИ СПИ ВЪ ВЪ КИ ВЕА . ТВЕРДИ
МИ НИ ГО СПО ДИ Е ДИ НЕ МНО ГО МИ ЛО КТИ
ВЕ И ПРО СТИ МИ РЪ КЪ МЪ КО ПЕ ТРО БИ И ПА СИ
МА : ТВЕРДИ СЯ СРЦЕ МО Е Ш ГО СПО ДЪ БО
НИ СЕ ЕА ШЪ МО ШЪ БО СЪ МО Е НЕ БО СТА
НА ЧЕ ТЕ БИ ГО СПО ДИ . ТА ЖА И ЕА
ДШЕ ШЪ ГО СПО ДЪ Е СЪ И БО РО ПИ ХВА ДА ШИ
ХРТА НЕ СВА ТА ПА ЧЕ ТЕ БИ ГО СПО ДИ
Е ПЛО ДИ РО ДИ СМ НИ БО ВЪ ШЕ НИ А БО

СТОЛ
НИ
СТОЛ
ДИ
СТОЛ
К.
СТОЛ
КА.
СТОЛ
КБ.

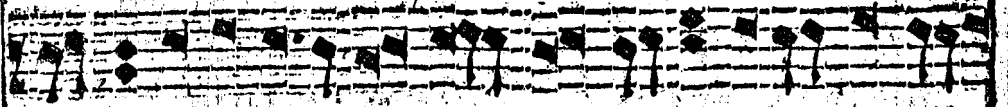

УА ДѢ ПРЮТН ВЪ ПЫ А ЦРКВИ ТВО ЕИ

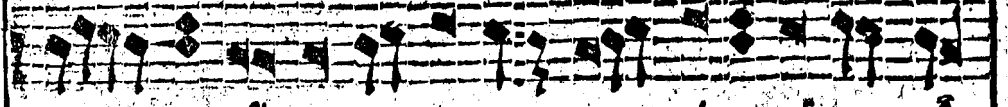

ХРИ СТЕ Ю ЖЕ НА КА МИ НИ ВѢ РЫ ОУ ПЕРДИ



Е СНО ПЛО ЖИ Е СИ КНА ТВО

КГ.

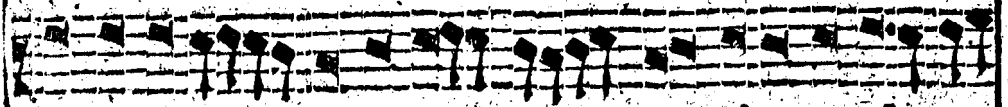

РДВ Ю ЛЮ КО ТВО Ю ГО СПО ДИ Е ДИ НО РО НА

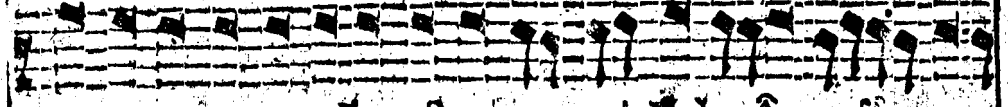

ГО БО БО Е ГО СНА НА РА ДИ НА СМЪТ ДА Е СИ

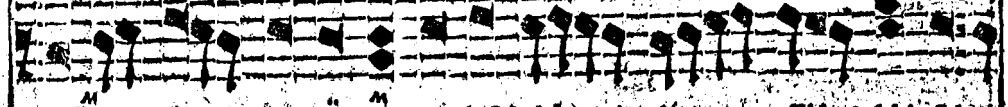

ТѢ ЖЕ ТИ ВО ПИ Е ВО СУБА ЛА Ю ШЕ СЛА ВА

СТОЛЪ

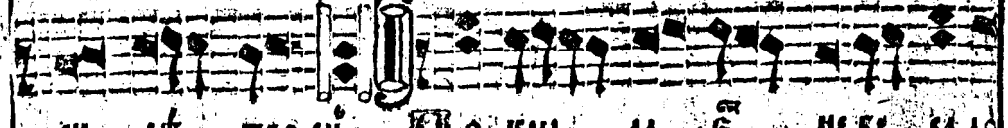

СИ ЛѢ ТВО ИИ О КРЫ ЛА Е НЕ КИ СЛА ДО

КД.

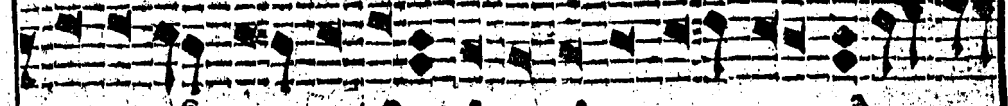

БРО ДѢ ТѢ ТВО А ХРТЕ И СКУШ ТА КО ПРО ШЕ СВА ТЫ

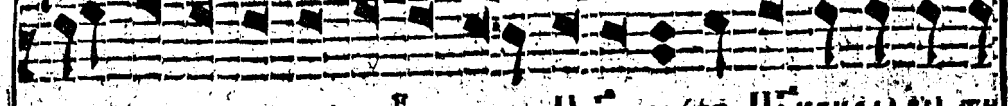

А БОЕ А НИ ТЛѢНЫ А МТЕ РЕ ВЪ ЦРКВИ СЛА ВЪ ТИ

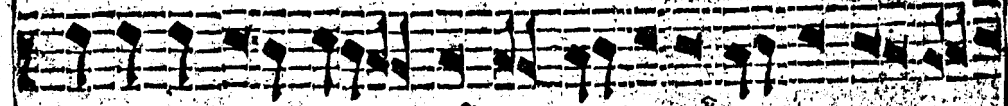

ГА ВЪ СА Е СИ И КО МЛА ДИ НЕ НА РЪ КЪ НО

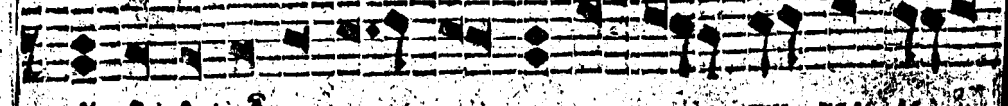

ИИ И И ПО НИ ША ГА ВА ТВО Е ГЪ ХВА ЛЕ

BO IH
 M AM
 HA TBI
 IO HA
 T TI
 KLA BA
 I BA DO
 BA TY
 A BY TI
 I HO
 A BI

✠ ✠ ✠

ИЛИ, Г.

НИ СЯ А. ПРІ СЯ НУ Ю ГО РЪ А БВА НУ ПРІ
 ЗРА ПРІУСТА ГО ТИ ЧРІ ВА ЧЕ СТА А ТЪ Н ВО ПІ
 А ШЕ О Ю ГА ПІН ДЪ БГЪ Н СТИН Н ГО
 СЮ РЫ ПРІ СЕН НЫ А ЧА СТИ АН НУ ТИ
 А БВА НУ ПРІ ЗРА СТРА ШНА ГО СМОТРЕ НІ А
 Готамдл СЛА СІ СІ АА Н ПРІ ПО ОУ СЛЫ
 ША Н ДН ВІ СЯ РА СМОТРИ СЛО БІ СЯ ТВО А
 Н ТА ПРІ СЛА ВІ ТІА НУ Ю Н НІ Н ЗІ
 ЧЕ НУ РО ДІСТВА ТИ ТАМ НУ ОУ СЛЫ ША Н ДН ВІ СЯ
 Н ВІ СІ АА СЯ ПО ПІ Ю ТИ СІ А ДЪ ТВО СЛА ВА
 АН ДО Т СІ Р ДІ ДА ВРІ КА ПРІ ГНІ ВА

ИЛИ
 Г. А. А. А.
 КЕ.
 СТОЛ
 КС.
 СТОЛ
 КЗ.
 СТОЛ
 КН.

ШИ СЯ ГО СПО ДИ Е ДА ВРѢ КА МЯ РОУ ТВО А

СТРА
И
К.Д.

ГО ДИ ВМО РИ ОУ ВТРЕ ЛЕ НИ ВУ ТВО СЕ КИ ДИ

ША СЛѢ ТВО И ОУ БО А СЯ РА ЗЪ МЪ ДѢ А ТВО

СТРА
А.

А И ТА ПРО СЛА ВИ СЯ ША ГО СПО ДИ

СЛѢ ТВО И ОУ БО А СЯ РА ЗЪ МЪ ДѢ А ТВО А И

ПРО СЛА ВИ ТА ЧЕ ЛОВѢ КО А И Е ЧЕ ПѢСНЬ 6

ЛА.

ТЕ БѢ ОУ ТИ НИ И ВРѢ ТВО РЦЪ ПРѢ И

МЪ ШЕ МЪ ВРАКЪ ОУМЪ МІ РО ВИ ЗА НЕУ СЕБ

ПО БИ ЛЕ НИ А ТВО А БИЖЕ НА И ТА

СТРА
ЛБ.

ВИ МА КО ВИ ДѢ И СЯ Н О У СЯ Н О НА

ПРЕ ТО А Е ПРѢ ВИ СО ЧЕ БГА ОУ А ГЛА СЯ

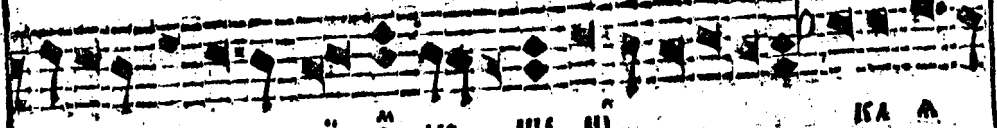

ВѢ ДА РЫ ПРІ СЛЮ ШЕ ШКА А

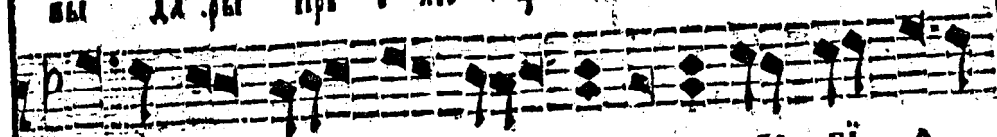

НЫН БО ПІ А

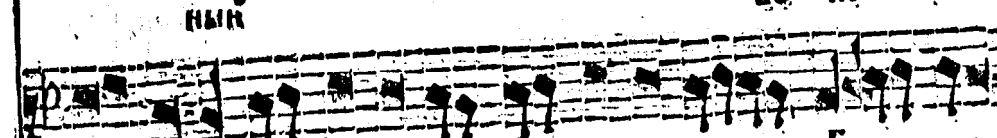

ШЕ АЗЪ ПРО ВИ ДѢ ВО ПАС ХА Е МА БО ГА

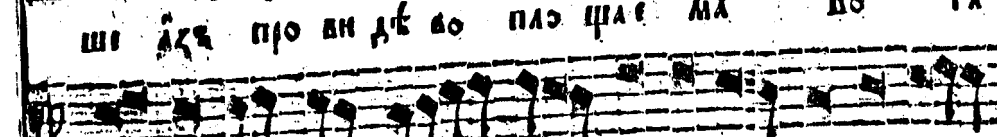

СВѢ ТѢ НИ БѢ ЧЕ НІА И МН ІО ШКА ДА

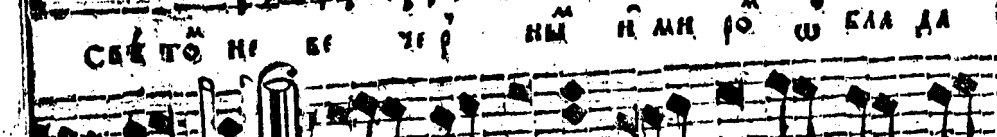

Ю ША БѢ ТѢ ТВО І НИ БѢ ЧЕ РНІ ХР ТЕ

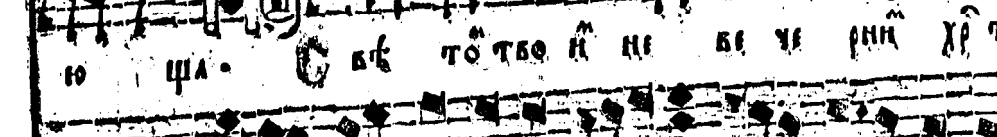

Ш ДА РИ БЖЕ СМИ РѢ НІА МО ІО АЗЪ ШЕ И НА

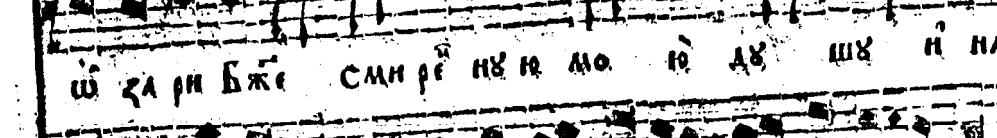

СТА БИ НА СТРА ТѢ О ЗА НИ СВѢТ ПО БѢ ЛЕНІ

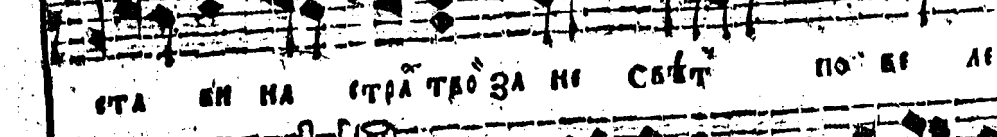

А ТВО А А ЗЕ МЛИ НИ БИ ДИ МІ ІА

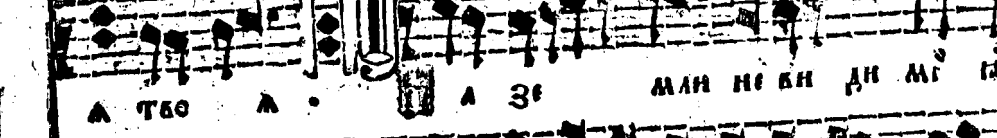

ВІ СІА И СЪ ЗІ НИ МН ВО ЛЕ ІО ПО ЖИ ВІ НЕ ПО

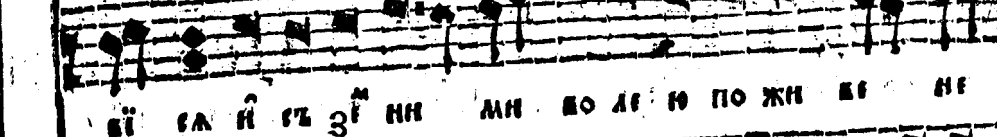

СТИ ЖИ МЫ И КТЕ БІЕ ОУ ПРА НІО ІО ШЕ ВО СПЕ ВА І ТА

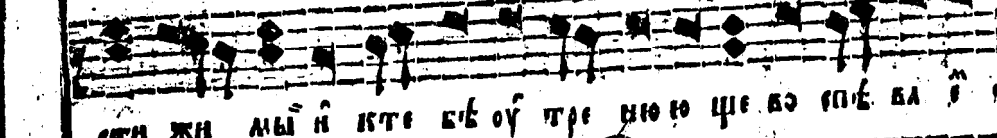

ЧЕ ЛОВѢ КО АЮ БУІ А ЧА ЛО БЫ НУ ВО

ВѢСѢЛІЯ
САУЛА:

ЛГ.

СТОА

ЛД.

СТОА

ЛБ.

ТМЪ СВЕ ТО ДА ДУ ОУ ШИ СМРА КЪ П ДА ДИ

СРЦА МОЕ ГО ЗА РЮ ПО ВЕ ЛЬ НЕТВО И

О ЖЕ НІЕ ХРИСТА СТЕ ДА ОУ ПРА НИЮ КИ СТЬ БЪ СЕ

СТОЛ

ЛО НЕ ПРИ КО СНО БЪ И НО МЪ СЕ БЪ ТЯ Б ПІ

15

ТН ХРТЕ ПЕ СНЬ НЕ МО ЧНІЕ И О НО ШИ ОУ ТАС

НО Е ДЪ МО ТЫ СОВЪ И СТИ НЫ И НЕ ЗА ХО ДА ПРО

СВЪ ША РА ШІ БСА КА ГО ЧЕ ЛО БЪ КА КТО БО

СТОЛ

МНРЪ ГРА ДУ ША ГШ ТРА НІА И Д

13

ШЕ ВО СВЪ БА С ТА СЛО БЪ СІЕ БО ЖІ О ДИ НО РІА

НІ ТВО МІ ПО ДА ЖЪ НА Б ПО ТМІ АСІ ПЖ НА

ПО И ШІ ТН И ВЪ РНО ПО КЛ НА ВО ШІ СТИ СКА

Ѹ ЖЕ ЛЮ ДѸ ПІ ДУ ѿ БО ГА ХРИСТЕ

и ПЛѸ
РАССА
МѸ.

ТЪ БѸ МО ЛѸ КИ НА КРА НА А БО

СТА НА МА И КИ РА ПРО ТИ ВНЫ ДѸ ГІО НО

ПІ ВА ИВ МА ТЪ СПА СИ ПА И И И МИ

И СТА И КО ЖИ ПЛЪ Е И ѿ СВѸРА ПРО Р

СТОА
МѸ.

НА БО ВИ ДИ МА И РА ГО СПО ДИ БО

ЖЕ МО І ѿ НА БО ПІ А ШЕ Я А БО ПІ И

ЧИ И ГЛѸБ ИИ И ЗѸ ВИ МА СПІЕ МО ГИ МИ БО

И КО МѸ ТЪ ЗА ПО ВѸ ДІ ТВО И НА ПРА ВИ

СТОА
МА.

НА СТА ВИ МА КУ НИ И І ѿ НА ВПР И ПО

НѸ А ДА Е СТИ ТВИ НА ГО ѿ БРА ЗА КИ БО ПІ А

А БО.

 БГО НО

 МИ

 КО

 НИ

 АН БО

 ПРАВИ

 И И ПО

 ВІ А

ШЕ БО БИ ДИ Б ТАА ЖИ БО МО УЕ АО БЕ

 КО АН БУГ ЖЕ БЪ КО НИЦЪ ВЕ КО

 ДО ШЕ ШИ МИ АО БЕ РА И БУНИ МИ НА ПА МИ ПО

 ГРА НЪ ТИ ХО ТА ШЕ ВО ПІ Ю ЦИ И ПІ РИ СПА

 СИ СПА И СІ КО ЖЕ СІА Е И ШІ ЗВІ РА ПРО РО

 КА БО ГЛЪ БИ НЪ СІА ЦА МОЖКАГО БІ ЗА

 КО И ШІ ВІ ЖЕ БІ ГІ КО І Ш НА БО ПІ И ТИ

 БО ЗВІ ДИ И ТАА ДА БО ДА ТИ МО АН ВІ

 МО А ГО СПО ДИ БО ЗЫ БА БО ДИ ХА ИІ

 И И МО УНЫ МИ КО ШЕ РО МУ БО ГЪ И ОУ

 СЫ ША МА Ш ГО РЫКА ТИ А Е ГШ И БО

Н.В.

 СТОЛ

 МЗ.

 СТОЛ

 МЗ.

 СТОЛ

 МЗ.

Музыкальная запись на нотном стане с нотами и текстом: **БЕ** **ДЕ** **И** **СТА** **ЖИ** **МО** **И**

МН.

Музыкальная запись на нотном стане с нотами и текстом: **КО** **ЖЕ** **ДЕ** **ЛЕ** **БЛГО** **ЧЕ** **СТН** **ВЫ** **А** **ТРН** **О** **ТРО** **КН**

Музыкальная запись на нотном стане с нотами и текстом: **ПРО** **ХЛА** **ДН** **ВО** **ПЛА** **МЕ** **НИ** **ХЛА** **ДЕ** **СТЕ** **СВЕ** **ТАМ**

Музыкальная запись на нотном стане с нотами и текстом: **КО** **ЖЕ** **СТА** **О** **ГНЕ** **И** **НА** **О** **ЗАН** **БЛГО** **СЛО** **ВЕ** **Е**

Музыкальная запись на нотном стане с нотами и текстом: **ИН** **ЗО** **ВЪ** **ЩИ** **Б** **ЖЕ** **О** **ТЕ** **НА** **ШН**

МА

Музыкальная запись на нотном стане с нотами и текстом: **Е** **БЕ** **И** **ЖЕ** **ВЪ** **О** **ГНИ** **О** **РО** **НИ** **ВША** **ГО** **ДЕ** **ТИ** **БЛГО**

Музыкальная запись на нотном стане с нотами и текстом: **СЛО** **ВН** **ВША** **А** **И** **ВО** **ДЪ** **НЕ** **ТАК** **НЪ** **ВЪ** **ША** **ГО**

Музыкальная запись на нотном стане с нотами и текстом: **СА** **КО** **ГА** **СЛО** **ВО** **ПО** **Е** **БЛГО** **ЧЕ** **СТНО** **ЗО** **ВЪ** **ЩИ** **БЛГО**

Музыкальная запись на нотном стане с нотами и текстом: **СЛО** **ВЕ** **Е** **ИН** **ГО** **СПО** **ДИ** **БО** **ЖЕ** **О** **ТЕ** **НА** **ШН**

МА

Музыкальная запись на нотном стане с нотами и текстом: **ЛА** **МЕ** **ПРО** **ХЛА** **ЖДА** **А** **ПШНЫ** **И** **О** **РО** **КНИ** **О** **ПАЛНЫ**

Н.

Музыкальная запись на нотном стане с нотами и текстом: **СПА** **СЫ** **БЛГО** **СЛОВЕ** **Е** **ИН** **ВЪ** **ВЪ** **КН** **ГО** **СПО** **ДИ** **БО**

ЖЕ
ВН
ТЛЫ
ВІ
БЛГО
ГО
БЛГО
ПЛНЫ
АН

ЖЕ ѿ ЦЪ НА ШН . УГО РАЦ МЪ ЧИТѢ ѿ ТРО КО
 КЫ П . ГРА ЛН ШЕ БЪ КО ЖЕ БО ПРА ПО . ПРА
 ВШЕ СЪ МО РН НЫ ПЛА МЪ . ПО А ХЪ БЛГО СЛОВѢ БЪ ИИ
 ГО СПО ДИ БЖЕ ѿ ТЕ НА ШН . ПРА
 ВЪ ѿ БРА ЗЪ ЗАТЪ ПЕРКО Ю ЧЕ СТЮ ДЪТИ НЕ ПО
 КЛОНН ША СЛ ТРІ Б ПО Ю ШЕ БО СПО ДА ПО СРЕ ДЪ
 ПЕ ШН ѿ ЦЪ НА ШН БЖЕ БЛГО СЛО ВЕНЪ
 БЪ ИИ . ПРІ Б ѿ ТРО ЦИ БО ПЕ ШН ТРО ЦЪ ПРО
 ѿ БРА ЗИШЕ ПРІ ШЕ НІ Б ѿ ГНѢ ПО БНО ПРА ВШЕ Н ХЪ ДА
 ШЕ ПО А ХЪ БЛГО СЛОВѢ БЪ ИИ ГО СПО ДИ БЖЕ
 ѿ ТЕ НА ШН . ПРА ВЪ БЪ И ѿ ГНѢ ПА ЧЕ ОУ

СТОЛ
НА.
СТОЛ
НА.
СТОЛ
НА.
СТОЛ
НА.

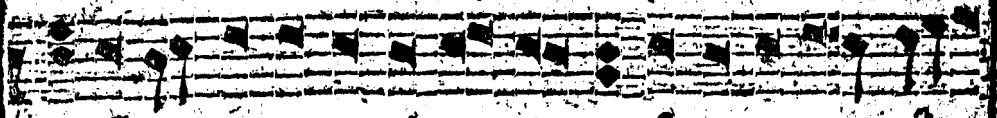

МА РО ДѢ СТВО ТИ ПРѢ О БРА ЖА СТА НЪ СЪ ХА БО ЖЕ

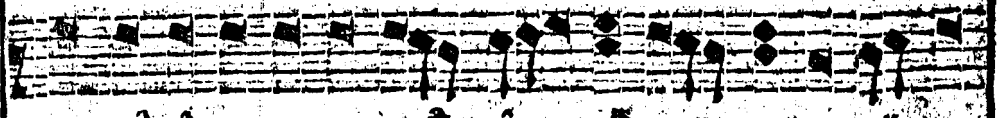

ЛА ПЛО НЪ СПЕ ШИ ЖЕ ХЛА НЪ СЪ ХО ДА ШЕ ВО ПІ

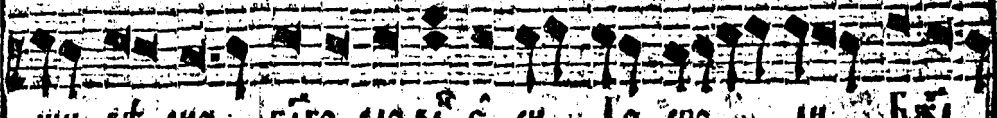

ЩИ ВЪ РНО БЛГО СЛОВЕ Е ШЕ ІО АПО ДИ БЖЕ

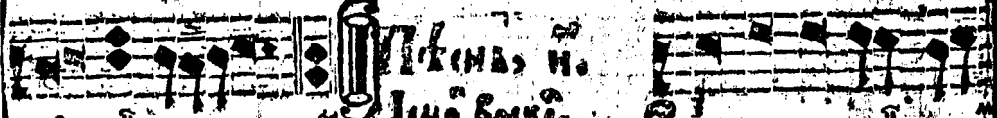

О ТѢ НА ШИ **ВѢСНЬ, № 308** ІМО ВОИШЕ

НЕС

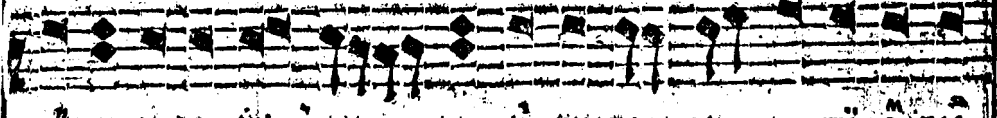

О РНИ СО ВО КХПА ШЕ СА НЪ ЖЕ КЛА ГО ЖЕ СТІ Л ПРѢ

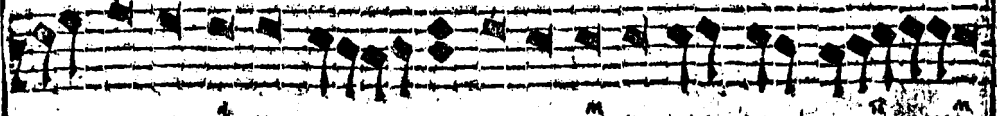

СТО А ШЕ Ю НО ША ПЛАМЪ НЪ ЖЕ НЕ ВРЕ ЖАС НЪ

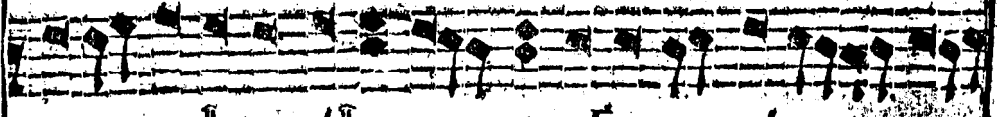

БО ЖЕ СТВѢ НЮ ПРѢ ПО А ХЪ БЛГО СЛО ВЪ ТИ

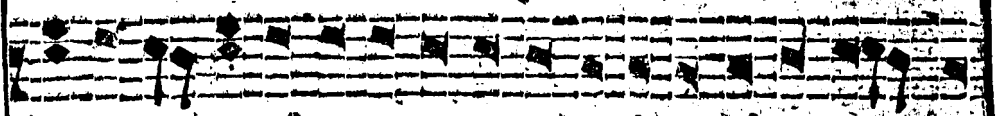

ВСА ДѢ ЛА ГО СПО НА ГО СПО ДА ПО ТЕ НЪ ПРѢ БО НО ШЕ ТИ

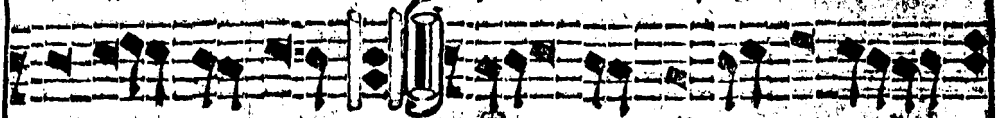

Е ГО ВО ВЪ СКИ НЪ ГЕ ЛО НЕ МОА ЧИШ

ВЪ ПЛАНЕ
СЪ СЛА

НС.

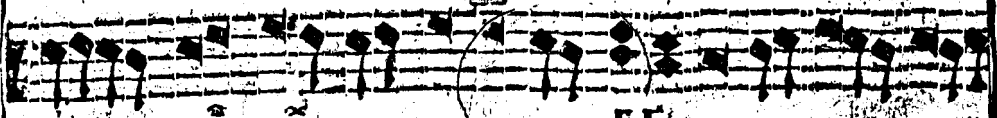

БО БЫ НИ СЛА БИ МА ГО БГА ДНЕ КЕ СА СНИ

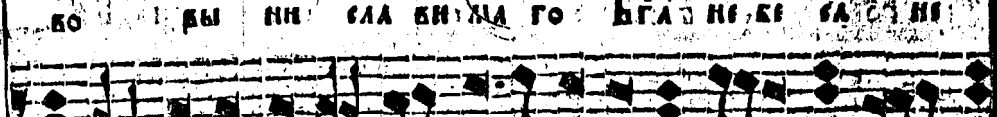

БЕ ЗЕМЛА ГО РЫ ХО МИ НЪ ГЛЪ КИ НА НЪ ВЪ Ш

ЧЕ ЛО ВѢ ЧЕ СІЕ ЧЕ АА МН ЕГѠ М КО ТВО ЦА
 Н ЗБА ВН ТЕ АА БЛГѠ СЛО ВН ТЕ А ВУ
 АС СКА А ПЕ Ѡ ТРО КИ НЕ Ѡ ПА ЛН НН ЖЕ БО
 ЖЕ СТЕА Ѡ ГНѢ ДѢ ВЪ РА СТАН Е ТЪ ЖЕ БО
 Ѡ РО КИ ВЪ РНІ Н БО ЗЫ БА БЛГО СЛО ВѢ
 ТЕ ВЪ ДѢ АА ГО СПО ДН ГО СПО ДА ПОИ ТЕ Н ПРІ
 БО РО СН ТЕ Е ГО КЪ ВѢ КН СЛЖИ ТИ ЖИ ВО
 МЪ ЕГЪ Н ЖЕ БО БА ВУ ЛОНЕ ДѢ ТИ ПРІ ТЕР ПѢ
 ВША Ѡ МЪ СН КІ СІИ Ѡ ГА НІЕ НЕ РА ДН ША
 ННО ЗРЕ ДѢ ПЛАМЕ НН СТО А ШЕ ЕГО КРА
 СНВ Ѡ ПЕЪ ВО СНЕ БА Н ШЕ БЛА ГО СЛО ВН ТЕ

СТОА
НЗ.

СТОА
НН.

ВѢ ДѢ ЛА ГО СПО НА ГО СПО ДА ПО ТЕ Н ПРІ ВѢ НО ИИ

СТОА
НД.

ТЕ Ё ГѠ ВѢ ВѢ КИ. ѿ ШЕ СѢ НА Ѡ ГНА ПЛА

МѢ НЕ ВЕ ШЕ СТВѢ НЫ ОУ ГА СИ ША КО ГО

НО СИ Н Ѡ ТРО ЦИ ПО А ХУ БЛГО СЛО ВѢ ТЕ

ВІА ДѢ ЛА ГО СПО НА ГО СПО ДА ПО ТЕ Н ПРІ ВѢ НО ИИ

СТОА
Х.

ТЕ Ё ГѠ ВѢ ВѢ КИ. ѿ ЗБѢ НА ЧА НА Ѡ ЦА

РО ЖЕ НА ГѠ ПРІ ЖДЕ ВѢ КЪ КО ГА Н НА ПО

САБ ДОКЪ Ѡ БГѠ РО ДИ ЦА ВО ПЛО Ѡ БО

КША БА ГІ КѠ СЪ ВРШЕ НА ТЕ ЛО ВѢ КА Н КО ГА

Ѡ КО ГА ПО ТЕ БЛГО СЛО КИ ТЕ Н ПРІ

СТОА
34.

ВО НО ИИ ТЕ Ё ГО ВѢ ВѢ КИ. ѿ ЖЕ КО

NO CH
 ГНА ПЛА
 О ГО
 Е ТЕ
 NO CH
 О ЦА
 А ПО
 О ГО
 КО ГА
 И ПР
 ЖЕ ВО

 УЛЮ, ⁶⁵¹

ПЛА МЕНЬ КЪ ДѢТІЕ ПРѢ СІМЪ БО ШЕ ША ГО
 КЪ СТЕ ПШ ІО ЧИ ДО И МВЛШАГО СМ ГО СПО ДА І
 А И ПО ТЕ ЛЮ ДІ Е ПРѢ БО НО СИ
 ТЕ А СТО ВО ВІА ДѢ ІИ ФРА ИШ
 О ВЪ А ГГЛКО МВЛШАГО СМ ЗИ ЦЕ ЧІ ДѢ ТИ ПРѢ
 МВЛШАГО ПР ДѢ ТО РА ФІ А ПУ ШИ КЛГО ВЛО ШИ
 ТЕ ДѢ МА ГО СПО НА ГО СПО ЦА
 О БО СЪ ДО ИИ МВЛКО ГО КЕ АНО СЕ ДО ДѢ ШИ У
 СВЪ ШИ Ю І ОУ КО ДІ ЗА ТВО РЕ НУ ТІ ШИ ВЪ А ПРѢ ХО ДІ
 ГО СПО МАГѢ ВО ПРѢ АХО ШИ ДѢ М ПЛО ТО НО КЕ М
 ШИ САСЪ И СХО М ДѢ ПЕГЪ И О ПРѢ КИ ВА І Е ДѢ ЗА

651
 СТОЛ
 ХБ.
 ХГ.
 О Б.

Ο ΔΟ ΜΟΣ
 ΤΡΟ ΕΙ Μ
 ΕΙ Ο ΣΗ
 Μ Ε ΟΙ
 ΡΕ ΜΟΙ
 Α Η ΣΙΑ ΦΑΙ
 ΔΥ ΒΟ ΔΑ
 ΑΛΗ Η ΒΑΤΑ
 ΕΙ ΚΑΤΗΝ
 ΤΟ ΟΙ ΜΗ
 ΑΝΤΙ ΚΟ

808 ΠΕΝΤΗ 2 40° 808

Η Α ΔΙ ΔΥ ΚΙΣ Η Α ΚΙ ΑΗ ΥΑ Γ.
 Ε ΚΟ ΜΑ ΤΗ ΥΗ ΣΤΑ Α ΡΟΖ ΣΗ
 Α ΣΛΟ ΚΟ ΠΑ ΥΕ ΒΛΟ ΒΥ ΣΗ
 ΚΕ ΡΗΟ Η ΔΟ ΣΤΟ ΝΟΤΑ Π Ε
 ΑΗ ΚΙ ΑΗ ΥΑ Μ

808
 ΣΥΟΛ
 ΟΑ.





О СПО ДИ БО ВЪ КТИ БѢ ОУ СЛЫШИ МА ОУ СЛЫШИ МА
 ГО СПО ДИ ГО СПО ДИ БО ВЪ КТИ БѢ ОУ СЛЫШИ МА БО
 МИ ГЛАМО АН ТЫМО Е ГДА БО ДО ВЪ КТИ БѢ ОУ СЛЫ
 ШИ МА ГО СПО ДИ- СЛА ВА СЦЪ И СИ НЪ И СВА ТО
 МУ ДУ ХЪ И НИ НѢ И ПРИНО И ВЪ ВѢ КИ БѢ КО А МИ-



ЖЕ ТИ БИ РА ДИ БО ГО
 ТѢ ПРО РО ДА КИ ПЪКНИ

НУ

ШЕ ТИ БѢ ПРО БО ГЛА ОИ БИ АН ТИ А

ТИ БО ТВО РШЕ ПРѢ СТА ЦА РИ ЦА ШЕ

ШЕ Ю ТЕ КИ ТЕ БИ БО МА ТЕ ХО ДО ТА И ЦЪ ЖИ

БО ТЪ ПО ПА ЗА И ЖЕ БѢ ШЕ ЦА И СТЕ

КИ БО ЧЕ ЛО КѢ ЧИ ТИ СА КЛГО И ЗЕО АИ БГЪ ДА

СВОИ ШЕ БНО ИИ ШЕ БРА И СТА БИШИИ СТА

АИ И ЗА БЛЪДШЕ

ШЕ КРѢ НА ГО РЕ ХИ ЦНО ШЕ ЧА

Decorative vertical border on the left side of the page, featuring repeating ornamental motifs and musical notation fragments.

ВѢСЪ ДОГМАТЪ ВѢСЪ

Музыкальная запись на нотном стане с подголоском. Текст: НА ДА МО ВО СПРѢ

Музыкальная запись на нотном стане с подголоском. Текст: КЪ ЦЪ ПИИ

Музыкальная запись на нотном стане с подголоском. Текст: БИ СЕ И СВО И МЪ ХО ТЕ НИ Е СО НЕ БИ СНИ

Музыкальная запись на нотном стане с подголоском. Текст: МН СЪ ВО КЪ ПИ СИ ЛА МН И СПА СЕ БГО РО ДИ

Музыкальная запись на нотном стане с подголоском. Текст: ЦЕ И МН ХС И МЪ АН БИ ЛІ Ю И КО

Настѣ
Слѣдѣ

Музыкальная запись на нотном стане с подголоском. Текст: ГА ТЪ Ю МА ТЪ РЕ КЛО НИ СЯ КЪ МО ЛЕ НИ Ю

Музыкальная запись на нотном стане с подголоском. Текст: СВО И РА ВЕ НЕ ПО РО Ч НА А ОУ ТО

Музыкальная запись на нотном стане с подголоском. Текст: ДА Ю ЩИ АНГА Л НА МЫ ВО СТА НИ А БЛА

Музыкальная запись на нотном стане с подголоском. Текст: КО А СКО РЫ НА И МЪ НА Ю ЩИ ТЕ БИ БО СЕ

Музыкальная запись на нотном стане с подголоском. Текст: ДИ НЪ ТЪ ДО И И ВЪ СНО ОУ ЧЪ РЖЕ НИ Е

Музыкальная запись на нотном стане с подголоском. Текст: МА МЫ И ТВО Е ЗА СТУ ПЛЕНІ Е СТА ЖА ХО

Музыкальная запись на нотном стане с подголоском. Текст: ДА НЕ ПО СТЫ ДИ СЯ

ЦѢ ПРИ

СНИ

РО ДИ

И БО

АБ И НО

ТО

А ВЛА

БО Е

И

ДИ

СА

ВЛАДЫ ЧИ ЦЕ ТЕ БЕ ПРИ ЗЫ ВА И ЦЕ ПО ТИНСА НА

МО ИЛИ ТЪХ КТЕ БѢ ВѢ НО ВО ПІ Ю ЦИ Р А

ДѢ СА ВЛА ДИ ЧИ ЦЕ

ВРѢ ПО МО ШИ ЦЕ РА ДО СТИ И ПО

КРО БЕ И СПА СЕ НИ Е ДѢ ША НА ШИ

ВШЕ НА ГРО БНЫ БО ХО И ПЛА МЕ

НЕ АНЪ ГѢ СКА ГУ НЕ ТЕ ПА ЦЕ АИ РО

НО ЦА СО ТРЕ ПЕ ТО ДИ ВА ХЪ

СА ГЛА ГО ЛЮ ШЕ Е ДА

ОУ КРА ДѢ СА О БЕ РЪИ РА БОИ НИ

РАИ Е ДА АИ БО СТА

И КОИ ЖЕ ПРЪЖЕ СТРАСТИ ПРОУ ПОУТЪ ВЪЕДУ ДА МЪВЪ
 БО АСТА ОИ НИ СЪ СЪВЪДЪ БО ПЪАТЪ СТИ НЪ БО
 СКРЕ СЕ ХСЪ СЪ ЦНЪ БО А ДЪ ПЪУ СЛАВА АМЪ
 ЖИ ВЪНЪ БО СКРЕ СЕ А НИ ОИ СЛАВА
 ЦЪ Н СЪНЪ Н СВА ТЪ МЪ АСЪ ХСЪ
 ПО СКРЕ СЕ ПЪ ПО БЪ ГМЪ Р ТНЪ ЦЪ А
 СПА СЕ СЪ ВЪ ДВЪГЪЪ Е И МН
 СВО ВЪ СКРЕ СЕ НИ Е ТВО ПЪ Хри стъ Во
 ЖЕ НА СЪ КРЪШНЪ Е И КРЪ ПЪ
 СТИ И СМЪ ТНЪ И СЪ ДЪРЪ А ХРИ ЖЪ
 МЪ ПО КА ЗА Е И МН ЛО СТИ БЪ

Крѣ
вѣ
рѣ

ВѢ
НЪ ВО
ЖИ
АБА
ХЪ
А
ЖИ
Бо
Ено
ЖА
ВІ

КО СЪКРЕ СЪ НИ СЪКРЕ
 АШ ЧЪ ЖЕ ТА Н ГЛА ВЪ Е ДИ НА ГО ЧЕ ЛО
 БО ВЪ КО АНКА ЦА НИ НЪ
 И ПРНО И ВЪ ВЪ КИ ВЪ КШ А МН
 ТИ БИ ВІ АН ЧА БГО РО ДИ ЦЕ ВО
 ПІЮ ЦЕ ТИ Е И ГО РА Ш
 НЕЖА ЖЕ НИ И РЕ ЧЕ НО Ш РЕ
 ТЕ ГА КА МІ Н ВРА ЧА А ДО
 ВА ГО ПР ШИ
 БО І ІО КО АН РА ПА ТІ Е ПРІ ТЪ ПЪ Е
 СИ ПІ ПА СЪ И ВО ГРО ВЪ Е НО ВЪ ЧЛО ВІ

СѢДАНІА
ПО ВЪ САН

ГРО

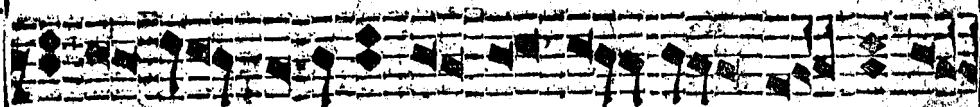

ЦИ ПО ДО ЖИ ША ТА СМЕР ЗВІТНИ ОА

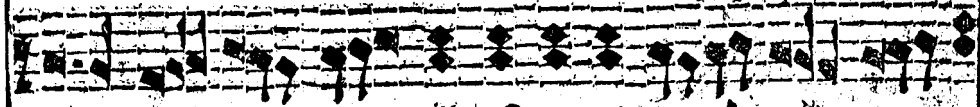

И ЖЕ СЛА ВО КО ЦА СО СТАВА ДИ ША

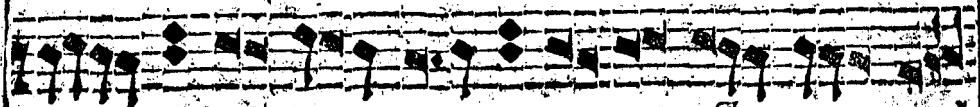

ГО ТЕ ЖЕ СВА ЗАПЬ ОЗЫ ДИ ТУЖ

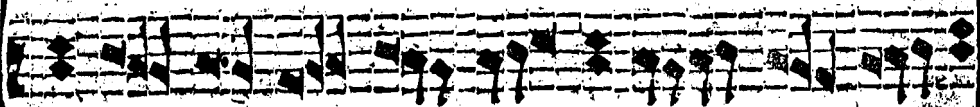

ДИ СМРТЬ ЛЮ БИ ТО ПА БІ ДИ НА ПІШЕ И



СА ДИ И ШІ И ВО А ДІ БИ ВО



ЗЫ ВА ХІ ЖИ БО ПО ШОМУ

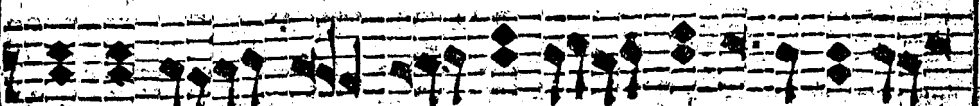

ВО СТА НІ Ю ТВО МУ ХІН СТО ВО

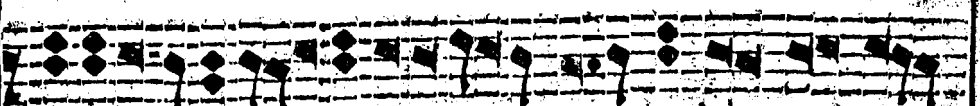

СКРЕ ЖИ НО ДА ВІ ПРІ БИ ВА А ВО



КН СЛА БА ЦА И СЛІ И

Кр҃сто
СВЯТА

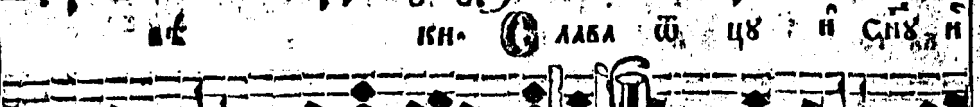

СА ТО МУ ДІ СВА ГОР НІ СО

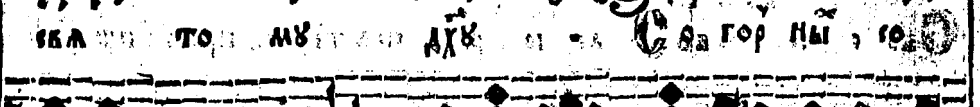

ИИ ДІ БИ ПІСОТ ГА ВРІ НАЗ И БО КАИ

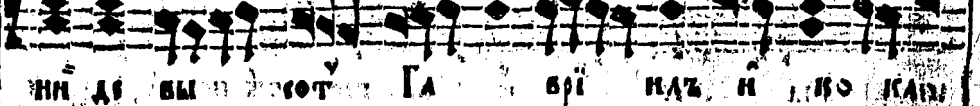

ЛЕ НЮ ПРН СТЪ ПЛ Н ДѢ ЖЕ КА МОНА ЖИ
 НН БѢ ЛУ Ш БРА ЗѢ СЫ ВО ПІ А ШЕ ІГО
 ПЛА ЧѢ ШІ ПРН СТА НѢ ТЕ БИ
 Ш РЫ ДА НІ А ВО ПЛА
 Н МѢ Н ШІ Н ПРН О БЛА ГО СЕР ДІ
 СѢ ГШ ЖЕ ВО Н ШЕ ТЕ ПЛА
 ЧѢ ШЕ ДЕР ЗАЙ ТЕ Н КШ ВО
 Н СТИ ПШ КО СТА ѐ СЪ ТѢ ЖЕ ВО ЗО
 ПІ ТЕ А ПО СТО ЛѢ П КШ ВО СРЕ СЕ
 ГО СНО НА НѢ Н ПРН СНО
 Н БѢ ВѢ КН ВѢ КО А МН

Н
 ГЖ
 Н
 ВО
 Ю МШ
 ВО
 Н
 К Н
 К
 КА

808 СЕДМНО 809

2
1110

АН ВЪ СЛ | У | СИ | ФЪ ПА | У |
 СТЕ СТЕ НО | СИ | И |
 НИ | МА | ШЕ МЫ | СІЮ | РЪ | НО | ВНА | РЪ |
 ДА | ВО | БЪ | СЕ | МЪ | НЪ | ЗА | ЧА | ТИ | Н | ТВО |
 БО | ГО | РО | АН | ЦЕ |
 КУ | ПИ | МЪ | У | ГНЪ | НЕ | У | ПА | ЛА |
 МЪ | ЖІ | ВЪ | А | РО | НО | ПРО | ЗА | БЪ |
 ШІ | Н | СЕ | ДН | ТЪ | СТЕ | У | А | У | БРЪ | ЧИ | Н | ТВО |
 Н | ХІ | А | НИ | ТЪ | СВА | ЩЕ | НИ | КО | ВО |
 ПІ | А | ШЕ | ДЪ | БА | А | РА |
 ЖДА | Н | ПО | РО | ЖІ | ТВО | ПА | НИ |

Стефанъ
Кладъ

BO H... ПР... В... Д... Т...

Ю НО СТИ МО... А МНО... ЗИ БО Р... С...

СЗ МНО Ю... СТРА СТИ НО... С... ЗА СТОПН... И ПА...

И... МА СПА... НА ВН ДА ШІ Н СІ W

НА ПО... РА М... ТЕ... С... W Го спода... КО ТРА...

БА... БО W ГН... В... Д... И... Ю... ШИ...

С... ТЫ Д... Х... В... КА Д... ША ЖИ... ВН...

С... И... Ч... СТО... ЧО... Ю... БО... БЫ... ША... С... С...

И... ВЛА... С... В... Т... Р... И... Ч... И... К... Е...

Д... И... С... С... В... А... Ш... Е... НО... Т... А... Н... Е...

Ю... В... ТИ... ГО... СП... Д... И... ТЕ... ПА... К... И... З... Г... В... Е... Н... И... Д... В...

АНТИФОНА

Музыкальная запись на нотном стане с нотами и ритмическими знаками. Под нотами: ША МО А ЖАНЕ ДА БУДАТ НА

Музыкальная запись на нотном стане с нотами и ритмическими знаками. Под нотами: ПО СЛАША НИ Е КО ЖЕ СВЕ НА А ТВО

Музыкальная запись на нотном стане с нотами и ритмическими знаками. Под нотами: А БУ ШЕ СЛ НА ГО ПО ДА БУ ПО

Музыкальная запись на нотном стане с нотами и ритмическими знаками. Под нотами: БА НЕ Е БЛА КТО СТА ЖА А БИ

Музыкальная запись на нотном стане с нотами и ритмическими знаками. Под нотами: ШИ БЪ СЪ БИЕ СКО БА ШИХ СЛЪ ТИ

Музыкальная запись на нотном стане с нотами и ритмическими знаками. Под нотами: ДУ ХО ТО ЧА СЛ ЕЛА ГО ДА НИ А ВО

Музыкальная запись на нотном стане с нотами и ритмическими знаками. Под нотами: ДЫ НА ПА А Ю ШИ БЛА КУ ТВА

Музыкальная запись на нотном стане с нотами и ритмическими знаками. Под нотами: РЪ НА Ш ЖИ БЛ ЕНИ

Антиф
Г.

Музыкальная запись на нотном стане с нотами и ритмическими знаками. Под нотами: СЕР ЦЕ МО

Музыкальная запись на нотном стане с нотами и ритмическими знаками. Под нотами: КТО БЪ СЛО ВЕ ДА БО БИ

Музыкальная запись на нотном стане с нотами и ритмическими знаками. Под нотами: СЛ И ДА НИ НТО ЖЕ ДА НБ ОУ СЛ АН

НА

А ТВО

ОУ ПО

ВІ

БА ТЫ

КО

ГВА

А

А

А

А

О ДНІ СІНІ ПРАГО НА ГАА КО

О МА ТЕ И СВО И ГІ КО ЖЕ И МА КТО ЛЮ БО КО

ГО ПО ДІ ТЕ ПЛК ШЕ ЛЮ БЕ ІНІ ДО

ЖНЫ Е СМЫ И М Е ТЫ БА ТЫ ДХ

БО ГО СЛО ВІ А КО ГІ СВО БО ГО ВЕ

ДЕ НІ А И ПРІ МС ДРО СТИ ВІ А БО КО ТО

О ЧА ВІ А СІ НІ

СЛО БО

О ДНІ СІНІ БА

О КРІ СІНІ ГО СП ДН ПО МО ЗИ НА И И БА ВІ НА И М Е НІ ТВО

ГО ІА ДН И М Е НІ ТВО С ГО РА

Промы
А А А

ГМОС
Вокри

А.

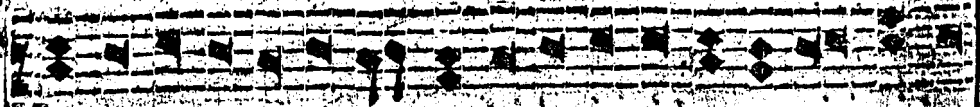

МО РА УІМНАГО ВЪ ЧН, НЪ НЕ МО КРИИ АМІТО ПА, МН ДРОБАІ

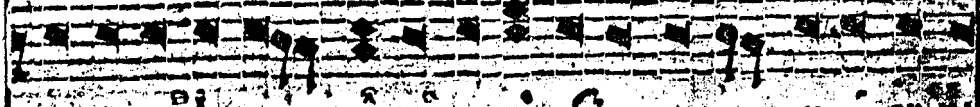

ШЕ СТВО БА І ЗА Н ПРАТА Ш БРА НО МА, МОН ЕІ Ш ВІ ДРА

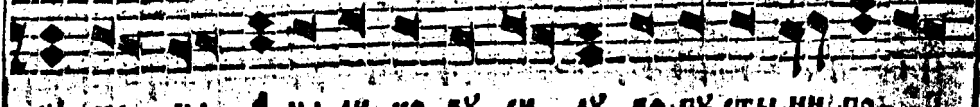

І ПА МА А МА ЛН КО ВЪ ЕН, ЛЪ ВО ПЪ СТЫ НН ПО

КАТАВА
ВІ

Б.



КЕ ДН, ВІТ. **С** ВІ РЪ ОУСТА МО А Н НА ПО НА СА ДЪ

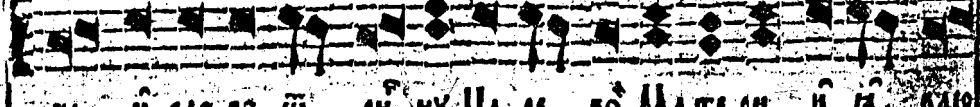

ХА Н САО ВО Ш РН НЪ ЦА РЕ ВО МА ТЕ РН Н, ІА ДІО

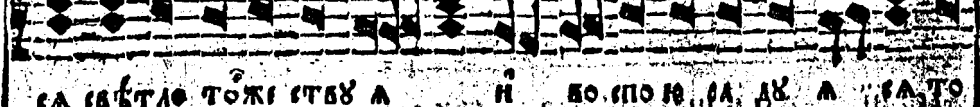

СА СВѢТЛО ТОЖЕ СТВО А Н ВО СПО Н РА ДЪ А САО

Н ЛІО
ЛІВНІУ

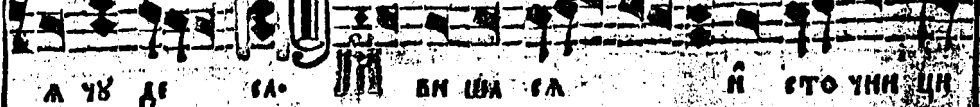

А ЧЪ ДІ САО **М** ВІ ША САО Н СТО ЧНН ЦН

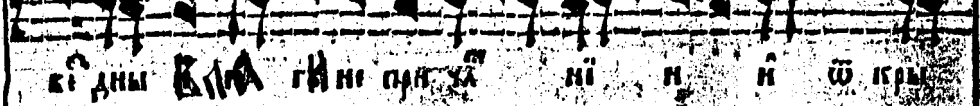

КІ ДНН ВІА ГІ НН ПАН УА НІ Н Н Ш КОЛ

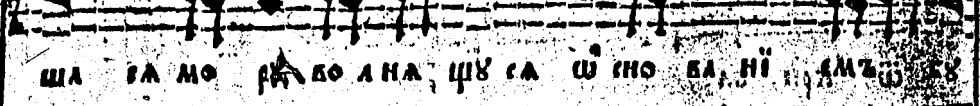

ША САО МО РА ВО АНА ШУ САО Ш ІНО БА НІ АМЪ Ш

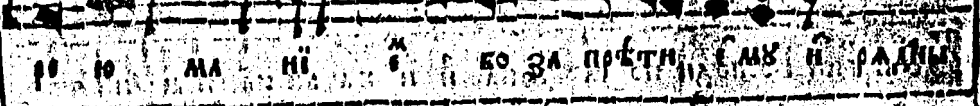

ІО ІО МА НІ САО КО ЗА ПРѢТН СМЪ Н РА ДНН

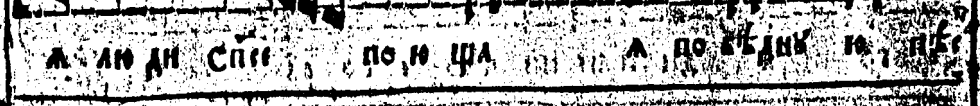

А ЛЮ ДН СПЕ ПО Н ША А ПО БДНН ІО ПЕ

МИ ДИ СВА
 ДИ ВЛ ДА
 ПО
 А СА ДС
 ГА БЛЮ
 СА ТО
 УНИ ЦИ
 КРИ
 У СС
 АДНЫ
 ПС

ТИ ГО ПО ДИ О РА ЖИ Е ГИ П ТА И ФА
 ДА О НА МЪ УН ТЕ ЛА ПО ГИ ЗИ БИ КО МО И ЛЮ
 ДИ ПСЕ О РА БО ТИ МОИ СЪ СКИ ПО Ю ЦЕ ПСЕ
 ПО БЪ НЪ Ю ГА КО ПРО СЛА ВИ ГА О ЖЕ СЪ БЪ НЫ
 ПО КРО БЪ БИ МЕ ДА НО ГА ЗИ УНЫ МРА КЪ
 И ЗВЪ СТО ВА БЪ О ПИ САНЪ ЗА КЪ ТИ ОУ КЪ
 О ТРА ШЕ О У СЕ РА ЗЪ НА ГО ВИ ДИ ТЕ СЪ
 ЦА ТНО И ГА ДА ДУ ХЪ ГА ЗЪ ХВА ЛА БО ЖЕ
 СЪ БЪ НИ МИ ПСЕ МИ СНА ТА ТИ КРЕ П КИ А Ю ЖЕ
 СА О ДЪ БИ БЪ СТРА ТЕ А ВЪ ГА У КИ НЕ ДША
 БИ ГА НО Е ПО ТО НИ МО ЛЮ СА ДА ТИ ГА КО ВЪ ТУ ПА

В ПЛЮ
С СМА

Д

В ПЛЮ
Г

Е

ГОР С
ОАНА

5

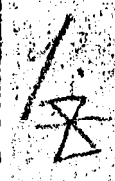

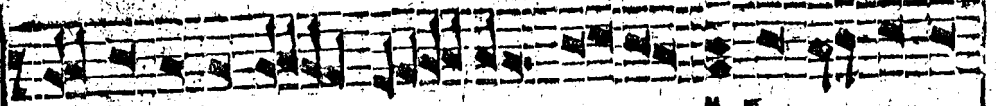

ВІ СЕ ЛІ Е ПО А ХЪ ПО Б О ГЪ НА ШЕ.

СТОА



МЪ ГА КО ПРО СЛА ВІ СЛ. Н И РІ ЧЕ НЫ ВЕ ЛЕ НІ

І.

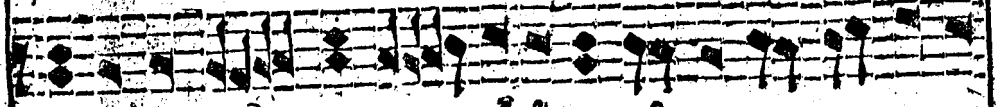

Е ПЕ ША ПЛО ЦА ПРИ А Е И Н НЕ ПРО ХО ДИ МО

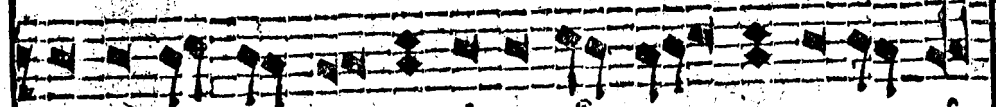

И ГО ШЕ І МО РЕ І ЗРА Н ТА НЫ ЛЮ ДИ О

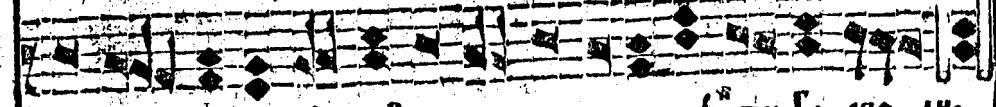

БРА ШІ НЫ А Н СХ О НУ Ю ПО Ю ШЕ ПЕ С ТИ ГО СПО ДИ.

СТОА

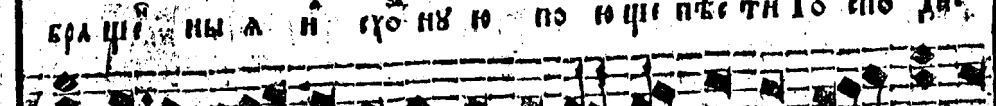

А А СТА ВЛ ША ГО ДРЕ ВЛЕ І ЗРА Н ЛА Б Е Ж А ЦА О РА

ЛГ.

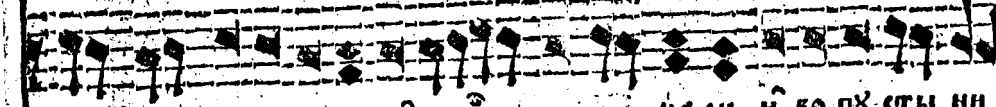

БО ГЪ ТЫ ФА РА Ш НА И СПА ША БО МО РИ И БО ПЪ С ТЫ НИ

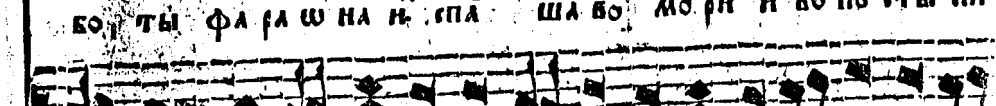

ПН ТА А ША ВЪ СПО Е И ЗЕА ВИ ТЕ ЛА БО ГА И ШЕ Г О

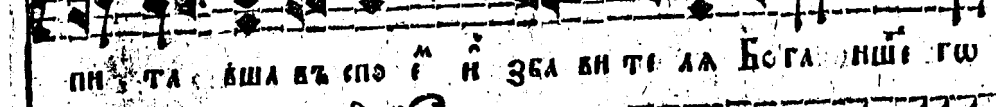

Г А КО ПРО СЛА ВІ СЛ. Е СПО Ю ТИ ГО СПО ДИ БО ГЪ ЖЕ

СТОА

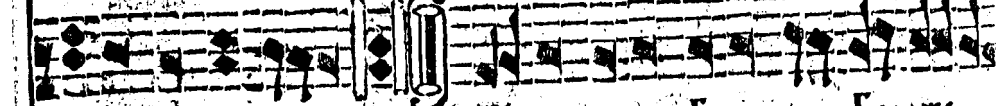

МО Г А КО И ЗЕА Д Е Л О ДИ И ЗРА БО ТЫ Е Г У П Е

БІ.

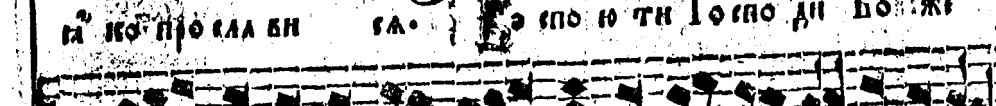

С КІ А ПО КРЫ ВЖЕ О РЪ Ж І ФА РА Ш НЕ И И С Л А В.

СТО

ЕІ:

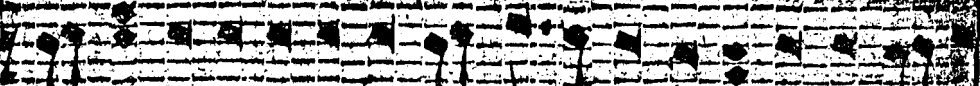

ПРІАЕ АН ПУ ЧН НУ МО ІКУ Н ГІ КУ ЕГЪН ФА РА ЧУ

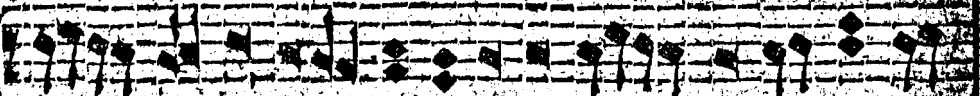

НА ПО ГРУ ЗН ВНЕ ПІ ВЕ ЖЕ МО Е А НЕ



МО РНО ПО ПУ ВТЫ НН Н Ш ДО ЖИ ВІ МА НУ НА

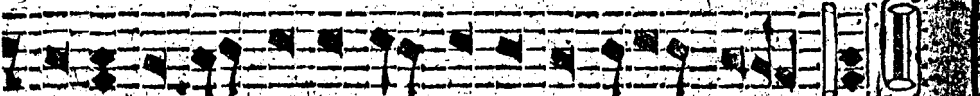

ОН ШУ ЛІО АЕ Н ЗІА Н АЕ ВІ ГІ КУ НН АЕ

СТО

АІ:

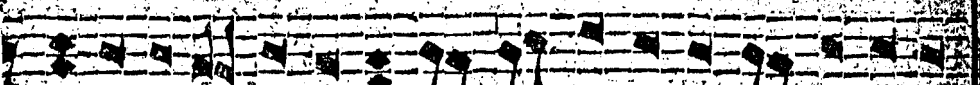

МО ІПЕ ПО СЕДНУ Н Е ДН НО МУ СО ТВО РШЕ МУ ПА

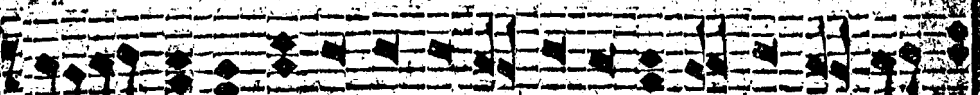

АН ВНА А ДР ВЛЕ ОУ БО ФА РА Ш НА Н ВІН БО Н БО

СТО

ЕІ:

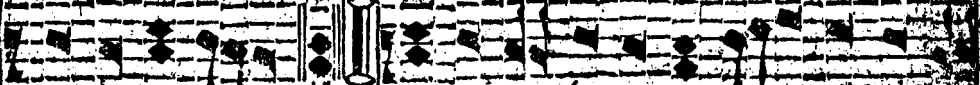

МО РНО ТО ПН МО І ГО ІПО ДІ ВІ УБ НО ПО ТО

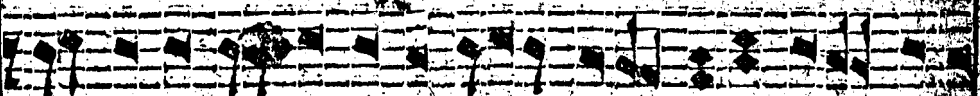

ПЛЪ ШЕ МУ ФА РА Ш НА БО МО РН ПЕ ПО СЕДНУ



Н СЛА ВНО БО ПРО СЛА ВІ СЛА ВІ КМОЪ

СТО

СІ:



Н ДН ТЕ ВІ ДН ТЕ ГІ КУ А Е СМ ЕГЪ ОУ МІЩЛА МІ



ЖН БО ТВО РА ДА РО ВА ВІ БО АЕ Н СКА ДІ МІ

о҃ра ѿ

а҃н

на

а҃н

ше мѣ прѣ

нѣ

о҃ по то

е҃нѣ

е҃нѣ

а҃нѣ

а҃нѣ

ни ꙗ҃ко ма҃нѣ ѿ до жи бы ма҃нѣ на пи шѣ лию

а҃нѣ ꙗ҃ко ма҃нѣ ѿ до жи бы ма҃нѣ на пи шѣ лию

а҃нѣ ꙗ҃ко ма҃нѣ ѿ до жи бы ма҃нѣ на пи шѣ лию

а҃нѣ ꙗ҃ко ма҃нѣ ѿ до жи бы ма҃нѣ на пи шѣ лию

а҃нѣ ꙗ҃ко ма҃нѣ ѿ до жи бы ма҃нѣ на пи шѣ лию

а҃нѣ ꙗ҃ко ма҃нѣ ѿ до жи бы ма҃нѣ на пи шѣ лию

а҃нѣ ꙗ҃ко ма҃нѣ ѿ до жи бы ма҃нѣ на пи шѣ лию

а҃нѣ ꙗ҃ко ма҃нѣ ѿ до жи бы ма҃нѣ на пи шѣ лию

а҃нѣ ꙗ҃ко ма҃нѣ ѿ до жи бы ма҃нѣ на пи шѣ лию

а҃нѣ ꙗ҃ко ма҃нѣ ѿ до жи бы ма҃нѣ на пи шѣ лию

а҃нѣ ꙗ҃ко ма҃нѣ ѿ до жи бы ма҃нѣ на пи шѣ лию

СТОА
ЗІ:

СТОА
НІ.

СТОА
АІ.

СТОА
КІ.

СТОА
КА.

ПѢСНЬ Г.
Ірмо. Воири.

КБ.

СТА ЧЕЛО ВЪ ПО АН КЦА

ШТИ БѢ ЧЛНВЪ ТВОА ХРН АТИ ЗО ВЪ ШН ТЕМ АН

КРѢ ПО БО СПО АН ПОНЕЖИ ШЕ Н ОУ ТЕРЖЕ МІ

БЦ.

ВО А ПѢЩА БО БО БО АН ЦЕ ІА КЮ ЖИ ВЪ Н КС ТАФ НІ

КГ.

Н ВТО ЧНН ЧЕ АН СЪ БО КЪ ПЛШН ДЪ ХО НІ ОУ ТЕР АН

Ш Б ЖЕ АТЕ НѢ СЛА ВѢ ТВО І ВѢ ЦІ СЛА ВЪ СПО ДО БН

ВНД.



ТО ЧА ША НІ БѢ КО МЪ ВЕ ЛЕ НІ СМЪ ТН

ТВО АН Н СЛ ВШЕ КА МЪ Н СІА Н СТЕ Н АН ДІ О

КА МІ ЖИ ТИ Е УИ ХІ ТЕ Н ЖИ Ш НІ

ЖЕ НА БИ ЧРКН ЗО ВЪ ШЕ ШІ СЛ НА

БЛГО БО
 КИ Є СИ ГЛА ДИ ТВИ РИ СЯ СРЦЕ МОЕ Ш
 ГОСПО ДѢ ДА И ЦЕ АВ МО АН ТВУ МО А ЦИ
 МЪ СЯ М КО АВЪ СИ НЫ И ЗИ МО ЖЕ А НЕ МОЩ
 НЕ И ПРЕ ПО А СЯ ША СЯ СИ ДО Ю А ВЕР ЗИ
 ОУ ТРО БЪ НЕ ЧА ДА ШЪ Ю ДѢ ТИ У АВ ЖЕ МО МЪ
 ПРІ А ЛЕ МЪ БЛГО ЧА ДА ШЪ Ю Є АН НА МА ТРА
 ПРО РО ЧИ ЦИ ДРЪ ВЛѢ АН НЕ НО СЯ ШЕ АЪ СО
 ВЪ ШЕ НЫ КО СИ НО МЪ И БО ГЪ РА ЗЪ МО
 ВЪ МЪ ДРО СТИ Ю НИ СИ ДО Ю НИ БО ГА СВО ХВА АН СЯ НО
 ТВО И ТИ КѢ ШЫ СЪ СТА ВНО МЪ ДРО СТИ БО ЖИ

С А М А
К С.

С А М А
К С.

Handwritten notes and symbols, including a star and the letters 'К С'.

КѢ.
Прѣпѣ

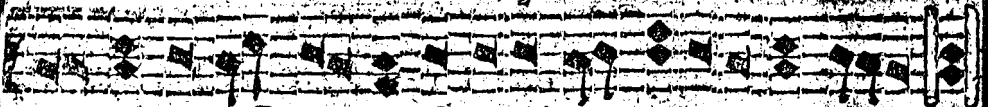

и́и ко́нѣ свѣта́ свѣте́ бе́че ло́вѣ ко́лю́ бже́

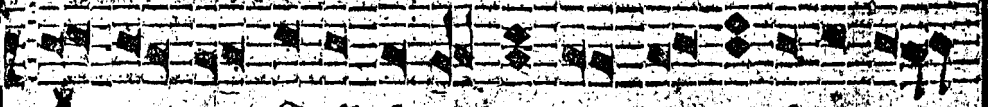

и́и ко́нѣ свѣта́ свѣте́ бе́че ло́вѣ ко́лю́ бже́



и́и ко́нѣ свѣта́ свѣте́ бе́че ло́вѣ ко́лю́ бже́

СТОА



КѢ.

и́и ко́нѣ свѣта́ свѣте́ бе́че ло́вѣ ко́лю́ бже́

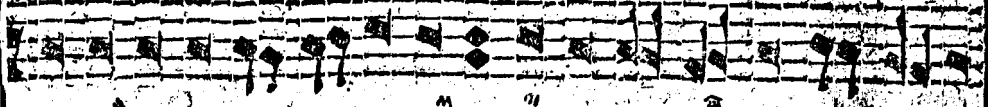

и́и ко́нѣ свѣта́ свѣте́ бе́че ло́вѣ ко́лю́ бже́

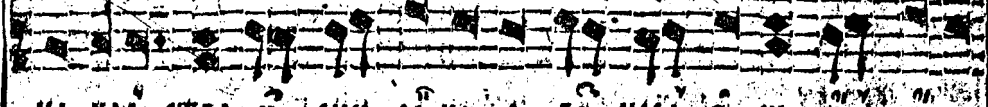

и́и ко́нѣ свѣта́ свѣте́ бе́че ло́вѣ ко́лю́ бже́

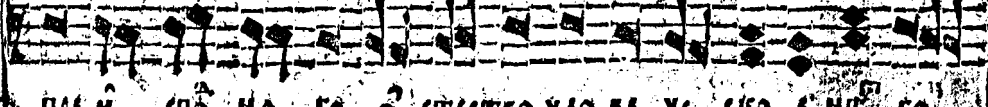

и́и ко́нѣ свѣта́ свѣте́ бе́че ло́вѣ ко́лю́ бже́

СТОА

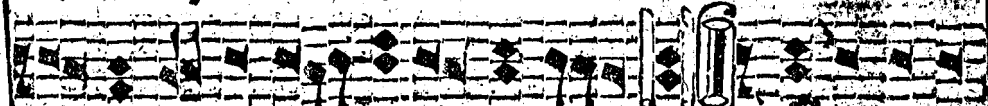

Л.

и́и ко́нѣ свѣта́ свѣте́ бе́че ло́вѣ ко́лю́ бже́

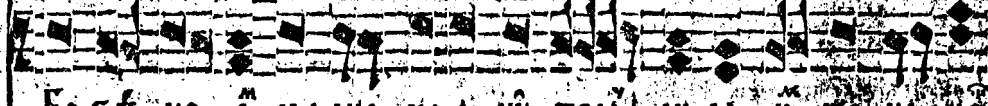

и́и ко́нѣ свѣта́ свѣте́ бе́че ло́вѣ ко́лю́ бже́

СТОА

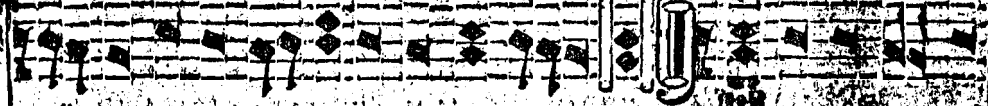

Л.

и́и ко́нѣ свѣта́ свѣте́ бе́че ло́вѣ ко́лю́ бже́

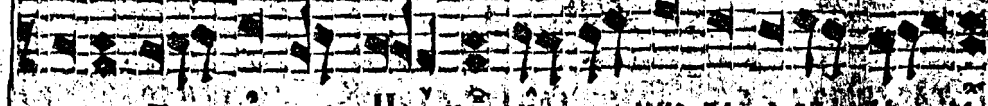

и́и ко́нѣ свѣта́ свѣте́ бе́че ло́вѣ ко́лю́ бже́

ВѢ НА ПРѢ ТО АѢ БО ЖЕ СТВѢ НѢ И НА ШѢ ЛА ЦЕ ЛЕ ГЦѢ ПРѢ
 АѢ ХС ПРѢ БО ЖЕ СТВѢ НѢ Ш ПРѢ ЧИ СТЫА ДѢ БЫ СПСѢ ЖЕ
 БО ПІ И ША А СЛА ВА ХЕ СИ АѢ ТВО ИИ
 И И СЛѢ НО МУ БЖІ И СЪ ВѢ ТЪ Е ЖІ Ш ДѢ БЫ
 БО ПЛО ШЕ НІ А ТѢ БІ ВІ ШНА ГО ПРО РО АѢ
 ВА КЪ ДН БА СА БО ПН А ШЕ СЛА ВА ИИ АѢ ТВО ИИ
 ГО СПО ДИ ИИ СТО ПРІ ХО ДА МѢ СТѢ НО БГѢ
 НА ПРѢ АѢ И ИИ МІ АИ Ш ГО ИИ СЕ
 НЫ А ЧА СТИ ДѢ ВІ ЧА РА ЖА Ю ШИ БІ МѢ ЖА ПРѢ СЛО
 ДИ ВЛѢ РЕ ЧЕ ТѢ ВІИ БО ПН С СЛА ВА ИИ
 АѢ ТВО ИИ ГО СПО ДИ АРЪ ЧІ І АѢ

КЛГОВЪ
 ЛС.

КЛГОВЪ
 ЧОУНЪ
 ЛС.

ВІЛА
 ИЩЕ
 ЛН.

НИ ЖЕ Н СТА КА БО ЖЕ Е ДН СЛО БО БО Н ШЕ
 И З Ш ЦА НИ ПО ВН НА ЕЩ РАНО ИИ НИ БО
 ВН ДА ДА А ПО СТО ЛШ И СТИ НО БО И А КЪ КО БЛА
 ГО ДА ШЕ ЛЬ ПО Ю ЦИИ СЛА ВА ДИЖА ВЪ ТВО ИИ
 ГО ДНО ДН: С ИИ БГЪ НА Ш ДБЫ РО ЖДИИ СЛ
 И Б СТИ СТО Ш БО ЖИ Е МЪ ЖЕ ПО Ю ЦЕ БО ЗО
 ПИ И СЛА ВА СИ ЛЪ ТВО ИИ ГО СПО ДН: СЛЫ
 ША СЛАВНОЕ ВМО ТРИ НЕ С ТВО Е ХРТЕ. БЖЕ И
 КШ РО САН СА Ш ДБЫ ДА Ш А СТИ И БА ВН
 ШИ КО НЪЮ ЦА А ТИИ СЛА ВА СИ ЛЪ ТВО ИИ ГО СПО ДН
 ИИ КЛО ИИ Е ИИ ХРТЕ СО ХО ЖИИ СЛ ТИ ИИ БИ СЛ РА

С ПР
 С Ж
 Д БЫ
 Д Б
 БО ИИ
 Б Г
 С Г
 ВА ИИ

ИИ ТЛО
 Д
 ДА
 ИИ
 М
 С Г М
 С Г М
 М А

808 ПѢСНЬ 1. 808

ЗЕМЛИ И ВО ПЛОЩИ НА ЗЕМЛИ
ТЪ ВИ ВО ПІ СЛАВІ ТВО ІГО СПО ДИ

СТОА
МА:

БІ ГА ДО БРО ДІ ТІ АІН ПО КРИ ЛА СІНІ
ЗЕМЛИ И СПО НІ ВА СЛА ВІ ТВО І А СІ ХЕ ТІ КРЕ ВІ

НО ВО ЗО ПІ СЛА ВІ ТВО ІГО СПО ДИ
Ю ВІ РА ДІ ШЕ РЕ БО І ГЛО СІ ШІ СІ РА ТІ ЗА ПА КІ ТІ

СТОА
МА:

ЗЕМЛИ И СПО НІ ВА СЛА ВІ ТВО І А СІ ХЕ ТІ КРЕ ВІ
НО ВО ЗО ПІ СЛА ВІ ТВО ІГО СПО ДИ

Ю ВІ РА ДІ ШЕ РЕ БО І ГЛО СІ ШІ СІ РА ТІ ЗА ПА КІ ТІ
ЗВО І ГЛО А ІН РА СТА А ША СІ ІН ЦІ ТІ БО

СТОА
МА:

Е ІН Е ГІ МО КРЕ ПІ МО А ІН ПО ХВА ЛА МО СІ
ША ЖЕ І ПРО ІО ПІН ХО ТІ БО ІГО СПО ДИ І Ю БО СІ РА

РА КУ МІ ДІ Я ТВО ІН І ДІ ВА І СЛА СЛА ВІ ТВО І А СІ
ТВО ІН СЛА ВІ ХІН СІ ПІ ШІ СІ ТІ ІО ТВО ІН І А СІ

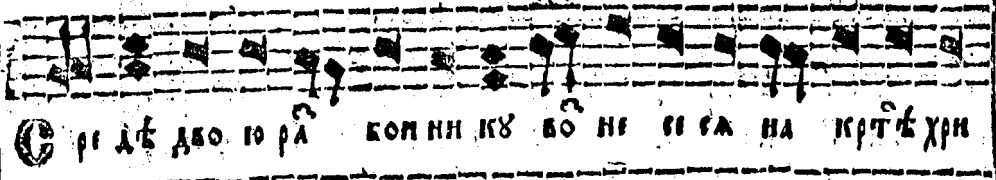

ре дѣ дво ю ра

СТОА
МЕ.

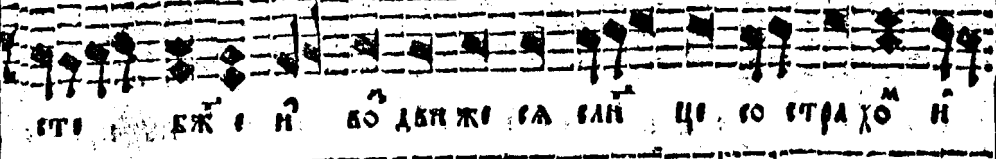

ети бж и н

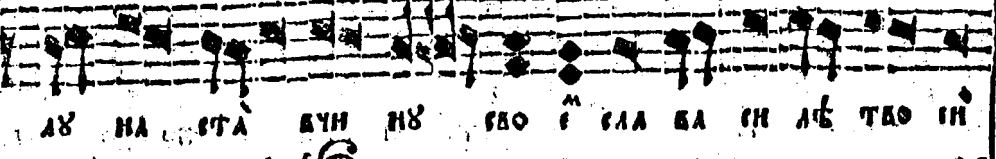

бо двн жи са сан

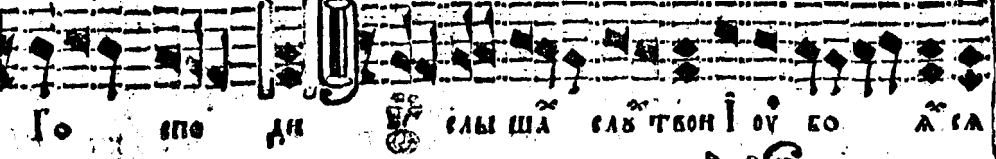

це со стра хом н

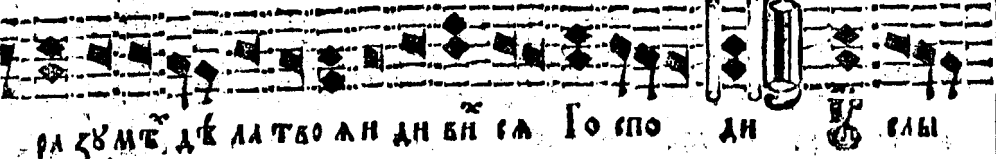

ав на ста вни нх

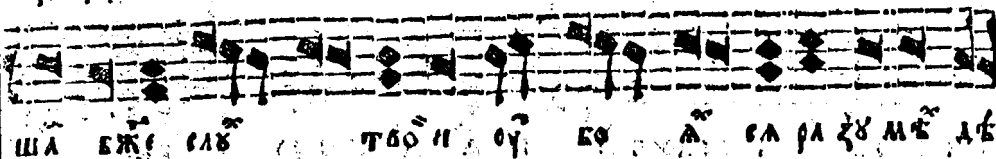

бо сла ба си дѣ тво ин

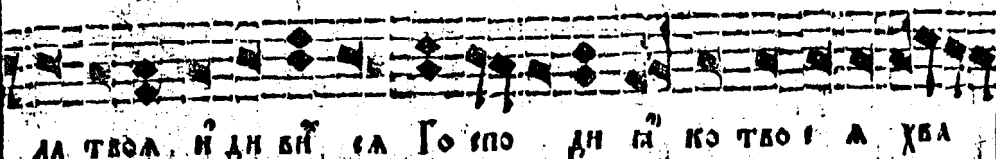

го спо ди славы ша

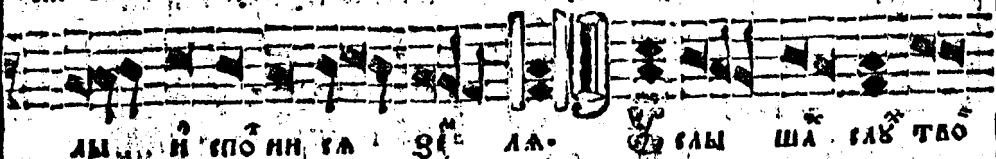

сла твои оубо аса

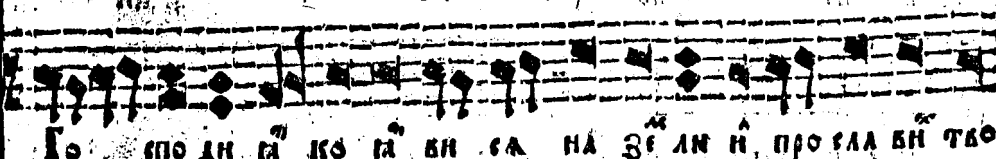

ра зумѣ дѣ латво ан дн бн са

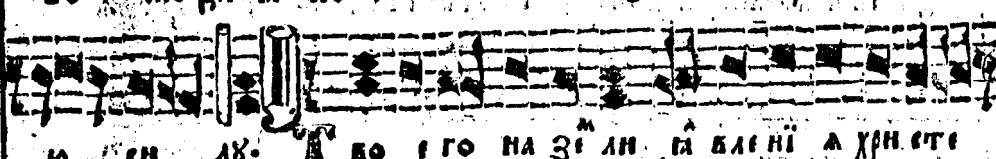

го спо ди славы

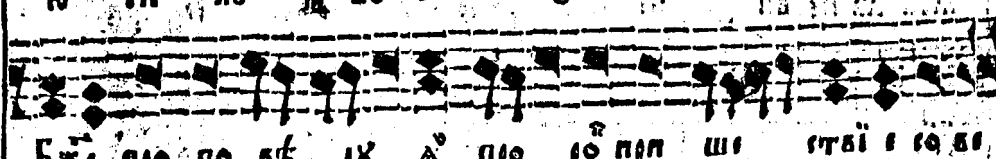

ра зумѣ дѣ латво ан дн бн са

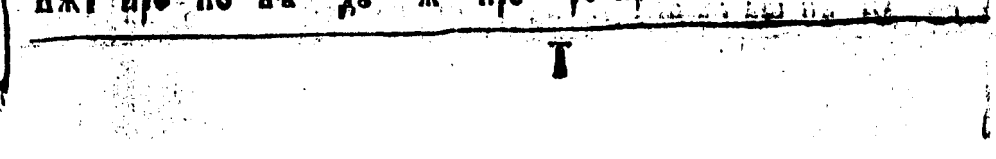

го спо ди славы

СТОА
МЕ.

СТОА
МЪ.

СТОА
МН.

СТОА
МД.



ПѢСНЬ Г.

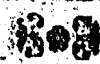

СВЯТЫЙ ПО А ХУ СЛАВА СЯ ДѢ ТВО ИИ ГО

СТОА

Н. СПО ДИ СЛЫША ТВО Е ХУ БО И СТИ НУ ПРЕ СЛА

ВНО Е И КЪ КЪ СМЕРТѢ СВ БГЪ ОУ ПО ДО БИ

СА СМЕРТНЫМЪ ЧЕ ЛО ВѢ КЪ И ПРИ КЪ И ЖЕ КЪ

СТОА

НА. И СЕ ГО РА ДИ СЛАВЮ ТВО Ю ИИ СЛЫША

СЛѢ ТВО Е ГЪ СМО ТРЕ НИ А И КЪ РО ДИ СЯ

ДЫ И РОЖ ШИ А НИ О ПЛАНУ И ПРО СЛА ВИ ПА СЕ

НБ.

КО ШЕ ВІ ТВО ПѢСНЬ Б. ИМО ВЪКА: ТЫМИ ГО СПО

ДИ СВѢ КО МНУ ПРИ ШЕ Е СИ СВѢ ТЫН О БРАЩА А И

МРА НА НЕ ВИ ДЕ НИ А ВѢ РО Ю КО СПѢ ВА Ю ШИ ТА

Оуспѣ

ДИ ВИША СА ВРА ЧЕ СКА А ОУ КО ЖЕ СТѢНО ПА МАТИ

БЕ ГРА
 ПА С
 ЦЕ Ш
 НА
 БИ НА
 БО П
 ТО
 ТВОИ
 И ШО
 ГИ ЦА
 ЧЕ КИ

РЕ ШЕ ЧЕ БЪЗНЫ НЪ ПРО СЛА ВАЮ СЯ НЫ НЪ БО НЪ СЪ СЯ ПЪ
 ША ГО КО СПРІ СМАА ѿ ДЪ БЫ ПЪ КЪ СЪ ТЪ ЧЪ НО МЪ
 БО БЫ ША А МО Е ГЪ КО ЖЕ СЪ ТА **С** О ЗДА ВЪ И
 НА БЪ ША А ЛЮ ДИ КЪ О БІ Ю БВО Е Ю ГО СПО ДИ
 ТВОИ МНЪ ДА ДЪ НА ВО Е ДИ НЪ МЫ СЯ И ІО РА НА СЪ ТА ДО
 БО ПЪ **С** БЪ ТЪ А ѿ ГНА БЫ И ПЕ РВО РО ЖЕ
 НА ГО ПА ГЪ БЪ ПЪ КО БО СЪ ТЪ ДЪ ЛА ПО ІО ТЪ ХР
 И А СЪ ДЪ ТЪ ЛА КО СЪ ТЪ ТЪ ТВО ЕМ ПЪ ТИ НА ША НА
 ПРА КИ- **С** О СЪ СЪ ШЕ НІ Е ТВО Е ГО СПО ДИ НІ ПО
 ЗЛА НА ѿ ФА МЫ ПРЕ ГРЪ ШЕ НІ А РЪ ДЪ ШИ БЪ ЖЕ И
 ТВО Е ГО МН РА ІНЪ БІ СІ ПО ДЪ ДЪ ДЪ ДЪ О СІ А

ИГЛО
НА

СЪ
СЪ

СТОЛ
СЪ

СТОЛ
СЪ

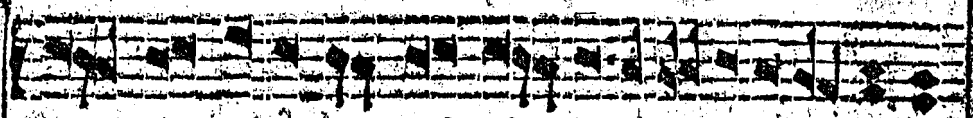

СЫНЪ СВАТѢ И ПРО УМЪ ЦРКВѢ СЪСЪДЪ ТРОИЦѢ ПОКАЗАВЪ ДНЬ

СТОЛ

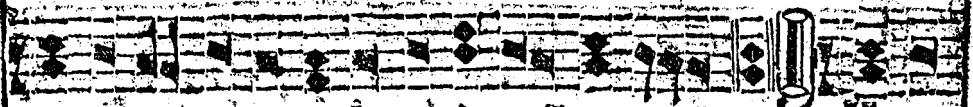

ХГ.

СЛАВА ТИ СЛАВА ТИ ІУСЪ СЫНЪ БЖІИ



СВѢТЫ И НОВОУ СРЖИЦАВЪ ТВОЮ ВЪ АХИСУСѢ АЩЕ БОДЖЕМО

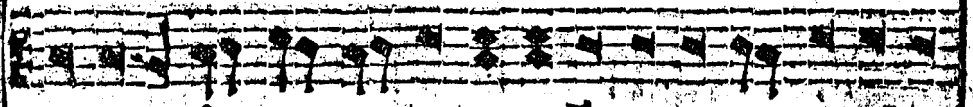

МІТЪ СЪ СЪНЪ НОВА ДУШЪ ЗА РАНИ А ЖДАВЪ

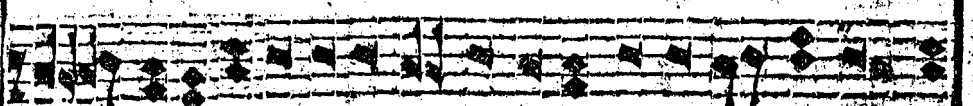

ЕО ЖІА ТЪ НО ЦРКВѢ ТРЕМОЮ ЦРКВѢ БО СЪСЪДЪ АЩЕ АНГЕЛО

СТОЛ

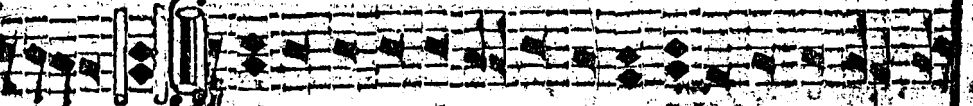

ХД.

СЪ ДІАМОЛЪТИ СЪНЪ ГОСПОДНІ СЛАВА МІ ЦРКВѢМО

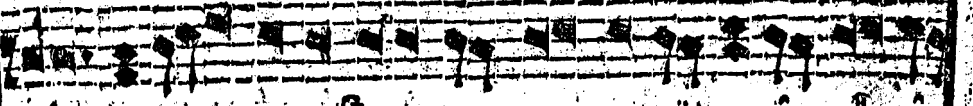

І МЪ ТЫ КОМА И СТАВЪ НІ ВЪ ДНІ МЪ СЪСЪДЪ

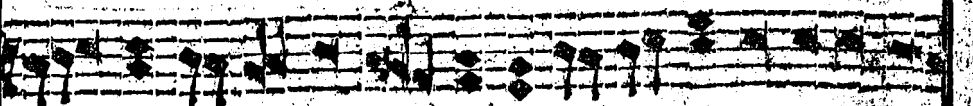

СЛАВЪ КОТО РА СЪ МІ СЪНЪ КЪ СЪМОМО СЪСЪДЪ

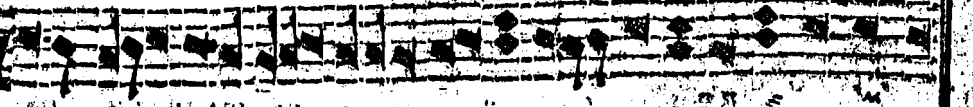

СЪСЪДЪ СЪСЪДЪ СЪСЪДЪ СЪСЪДЪ СЪСЪДЪ СЪСЪДЪ

СТОЛ

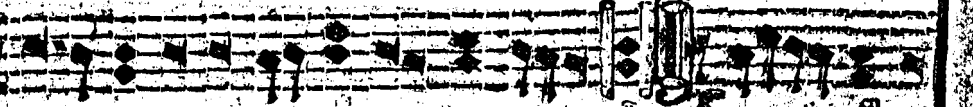

ХЕ.

И МІА КЪ У ЛО ВЪ ПО ДНЪ СЪСЪДЪ СЪСЪДЪ

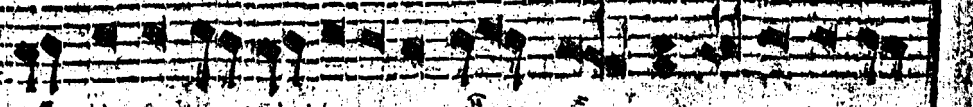

МЪ ТІА ДІ СЪСЪДЪ НА КА СЪСЪДЪ СЪСЪДЪ СЪСЪДЪ

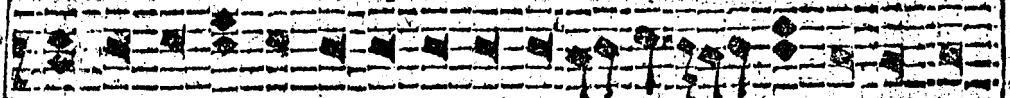

ТН ѿ бѣ со вѣкі а кро вѣ ѿ чн цѣ шѣ са ми ло стн

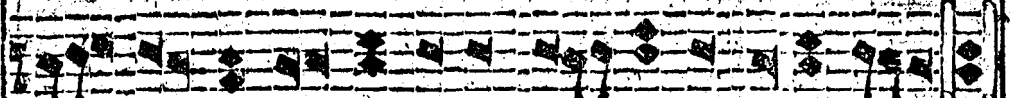

внѣ ѿ рѣкѣ твоѣ и стѣ кшѣ ю кро вѣ ю

Бл҃гоче

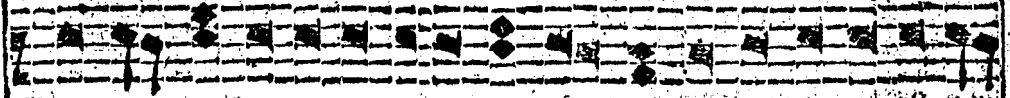

О.

Ѿ о жи стѣно е сѣ и вѣ че стно е со вѣша ю шн рѣ

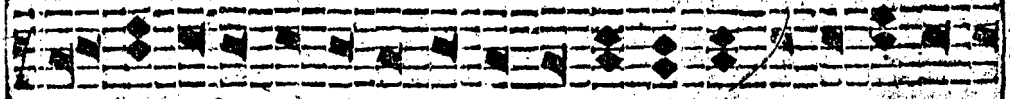

днствѣ егѣ мѣрны и ежѣ еѣ ма те ре прѣидѣ те рѣ

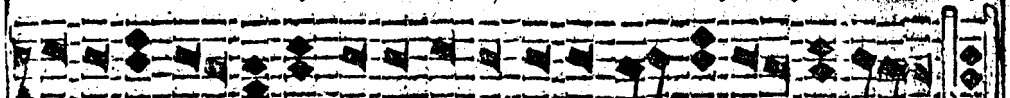

кама восплѣ шѣ ѿ не а рожша го са хн ста сла ва шѣ

Бл҃гоче

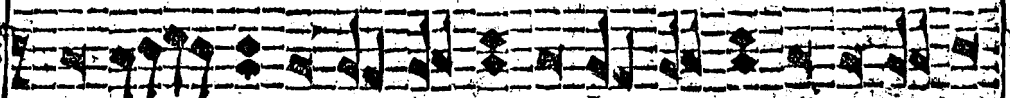

ОА.

Ѿ о зо пн про ѿ бра зѣ а по гре бе ні е три не

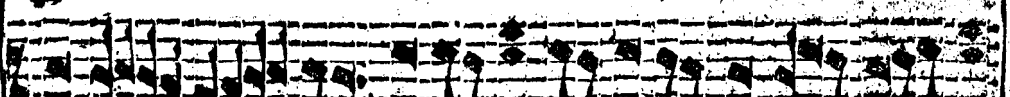

но е Про рокѣ і ѿ на вѣ кѣ те мо да са

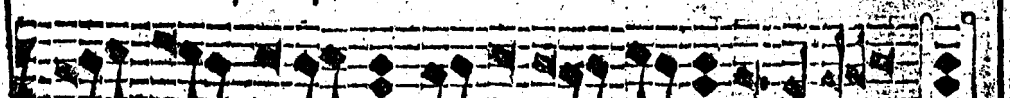

ѿ тла спѣн ма і еѣ ца рѣ еѣ еѣ ма

и Пѣн.

Мѣрны



Об.

Ѿ о зо пн ша со вѣ се лі е пра вѣ нн дѣ ны нѣ аѣ

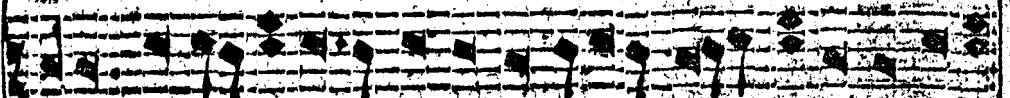

рѣ за вѣ но за вѣ шѣ ва са и кро плѣ

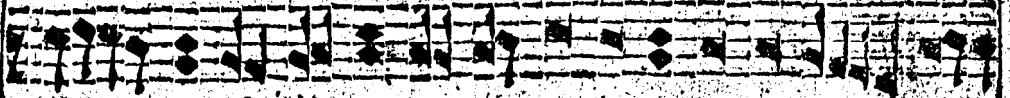

ні ѿ ѿ ено влѣ ти са ли дѣ еѣ еѣ еѣ еѣ

Handwritten scribble

Пл.
Крѣпко
Славо
Ог.

Крѣ вѣ 10. А не по грѣ зѣ мене есѣ ра во
 на а ни да по жрѣ ме не глѣ ен на ѿ вѣ жи оу
 ер бы во глѣ ен нѣ ѿца морска го зѣ мо нѣ
 те ти во пи ю га ко і ѿ на да нѣ зѣ де
 ѿ тла жи во мо кте есѣ че ло вѣ ко лю есѣ.
 ѿ цѣ ше нѣ ѿ на хрѣ те нѣ спѣ нѣ Вла ды ко
 во се а ѿ де вы і зне а же га ко про
 ра ка ѿ вѣ ра морска го нѣ спѣ ен і ѿ нѣ
 нѣ стла нѣ сѣ нѣ те вѣ го а да ма ра ди вѣ ѿ нѣ
 па ша го де до бо глѣ ен ны морскі а нѣ
 по го пи ма есѣ ра мѣ ѿ ги ми пре грѣ ше нѣ но

Од

Ое

Ж

Апѣло

Ос.

ГЛАГОЛѢШЕ КЪ НМЪ И СЛЪШАША ГЛАГОЛѢША

И СЛЪШАША ГЛАГОЛѢША И СЛЪШАША ГЛАГОЛѢША

И СЛЪШАША ГЛАГОЛѢША И СЛЪШАША ГЛАГОЛѢША

И СЛЪШАША ГЛАГОЛѢША И СЛЪШАША ГЛАГОЛѢША

Проща

Ос.

И СЛЪШАША ГЛАГОЛѢША И СЛЪШАША ГЛАГОЛѢША

Стоа

Он.

И СЛЪШАША ГЛАГОЛѢША И СЛЪШАША ГЛАГОЛѢША

И СЛЪШАША ГЛАГОЛѢША И СЛЪШАША ГЛАГОЛѢША

И СЛЪШАША ГЛАГОЛѢША И СЛЪШАША ГЛАГОЛѢША

Стоа

Од.

И СЛЪШАША ГЛАГОЛѢША И СЛЪШАША ГЛАГОЛѢША

И СЛЪШАША ГЛАГОЛѢША И СЛЪШАША ГЛАГОЛѢША

И СЛЪШАША ГЛАГОЛѢША И СЛЪШАША ГЛАГОЛѢША

МО. ТО ПР
КЫ І
ТАЦА БО НА
ВША
И ОУ СЛЫ
В Р. Ю ГР
УР ВЕ КИ
ТИ БО ДИ
КВ. РА
НЬ СВИ Д
ТИ АН БЛА

ГІ ПО СТИГНѢ СЛЫ ІАНО ПРО РО КА И ПА СИ МА.
БО ДУ ЧИ НЕ ЖИ ТИИ СТИ ДѢА НИ И МО И МИ
СНИ ДО ВО ГЛУ БЫ НУ НО И КО Ш КУ ТА І
Ш НА ИИ ЦЕ ВО ПІ Ю И ГЛУ БИ НИ СО МО И ВО
ВІ ДИ МА МО ЛО ГА СЫ НЕ БЖІ И СЛО ВЕ КО
ЖЕ ПРО РО КА І Ш НѢ Ш КУ ТА И ДКА ВИ ХЕ БЖІ
И МЕ. НИ И ГЛУ БИ НИ ГРѢ ХОВНЫ А ВО ВЕ ДИ МЛЮ
СА И ПІИ МА. *КЕНЬ, З
Ірмо Бокр:* ВО ПИ ШИ А БРА А
СКИ И ДѢ ТИ ПЕРИ СТИ АЮ БО ВІ Ю БЛА ГО РѢ И А
ПА ЧЕ НЕ ЖЕ АН ПАА МЕ НЕ Ш ПА АА Е МИ ВО ЗЫ
БА ХЕ БЛГО СЛО ВЕ Е ИИ ВЦЕ КВИ СЛА ВЫ ТВО Е А

ПЕ.
СТОА
П.
СТОА
ПА.
ПБ.

Г. П. П. П.

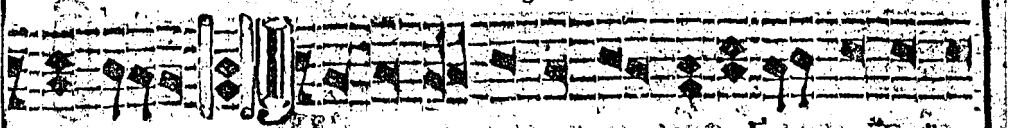

Го спо ди. по сла жи ша тва ии его ма ни н

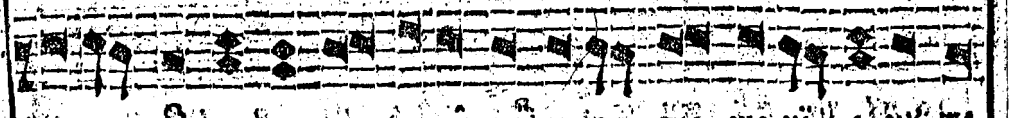

па че со да те ла но ш гни но в пре ще ни е ма же

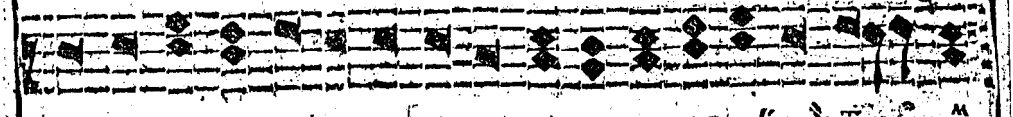

ски по правше ра до ва хъ са по ю ще пре пѣты ш оу це

Велико
Цвѣтну

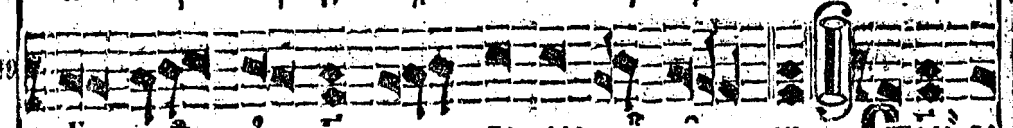

Го спо и бгъ бла го сло ве еи си сгы бо

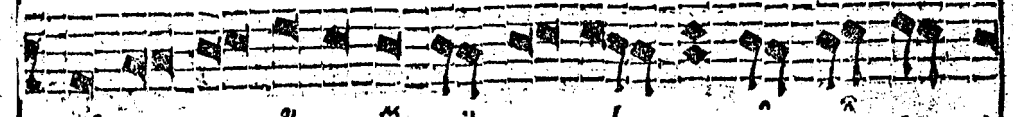

ш гни а вра а ки а дѣ ти и ха а де а

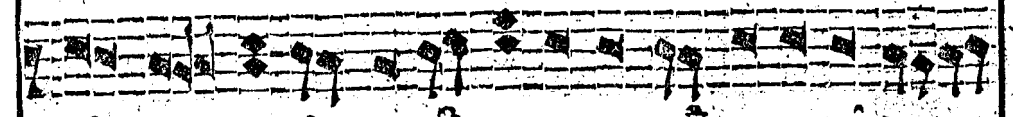

оу бы въ са же бе правды прав е ны а оу сло

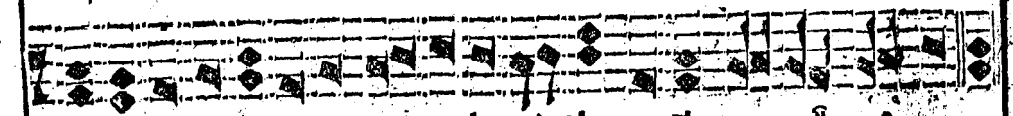

ва ше Пре пѣты го спо ди бже ш тцъ бла го сло ве еи си

в Наво
Самура



и в пре дан же на до ко ца и ме ди тво

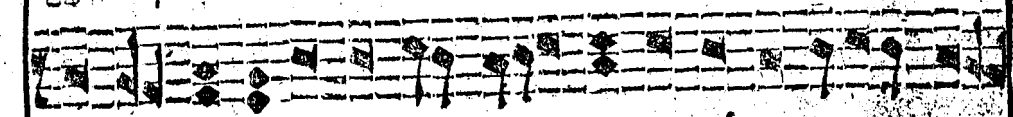

е го ра ди и не ра зо ри за вѣ та тво и в

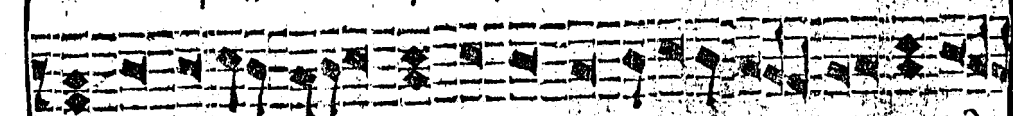

гш и не ш ста вы ма ти тво е а ш на

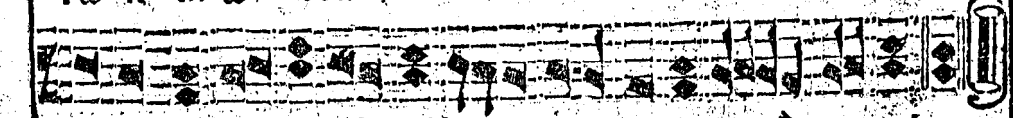

го спо ди бо же ш тцъ на шн пре ба лны во двѣ ки

МО РИИ
МЪ ЖЕ
ЦЕ
СЛЪСЪ БО
ДЕ
ЛО
Е
ИИ ПЛО
И
И НА
ВЪ ИИ

О ДАА СНО ОУ СТРА ШИ ПИ ШАЛКА А ПБЕ ПО УЕ СТИ
 ЗАА ТО СО ТВО РЕ НИ БЕ ДУ ШНЫ Ш БРА ОУ
 ТБ ШИ ТЕ ЛЕ ВА ЖЕ СБЕ ТО НО СНА А БЛГО ДА ПО
 ЧИ ТА Е ЕН ЖЕ ВО ПИ ТИ ТРО И ЦЕ Е ДИ НА А
 РАВНО СИЛА А БЕ НА УА НА А БЛА ГО СЛО
 БЕ И Е ИИ ИНО ША ТРИ ВО ВА ВУ ДО ИБ ПРЕ
 ШЕ ИИ МА УИ ТЕ ЛЕ ВО НА БУИ СТВО ПРЕ ЛОЖШЕ
 И ПО РЕ ДБ Ш ГНА ВО ВЕ Р ЖЕ НИ ПРО ДА ЖА Е
 МИ ВО ПИ А УБ БЛГО СЛО БЕ Е ИИ ГО УПО ДИ КО
 ЖЕ ШТЦЪ НА ШИ ИИ СКО НИ БЕ НА УА ЛНО СЛО
 ВО СО СЦЕ ИИ ДАГО СИЪ Е ДИ НО УА ДЪ БЛАГО

СЛА
ПС.

ГО: С
ИШАНА
ПЗ.

ИТАО
ПН.

Handwritten symbols and markings on the right margin, including a star and various geometric shapes.

СЛО ВѢ Є СЯ ПРѢ ПѢ ТЯ БО ЖЕ Ш ТѢ ЦЪ НА ШИ

Прѣспѣв.

БРА А СКИ А ДРЕ ВЛѢ ВО ВА ВУ ЛО НК Ш ТРО ЦИ

П.Д.

ОВ ПЕ ШИ ПЛА МѢ ПО ПРА ША ХВА ЛА МН БО ПИ Ю

ШИ Ш ЦЪ НА ШИ БО ЖЕ БЛА ГО СЛО ВѢ Є СЯ

СТОА

Ч. ЧЕ СКИ БО ЖЕ НЕ ПО СРА МН НА НО ДА РЪ

НА БО ДРЪ ЗНО ВЕ НИ А ВО ПИ ТИ ТѢ ВѢ Ш ЦЪ НА ШИ ХЪ

СТОА

БЖЕ БЛГО СЛО ВѢ Є СЯ ЛА ГО ЛА ВЪ НА ГУ

Ч.Д.

РѢ СЪ МОУ СЕ Ш Н Ш БРА ДѢ ВСТА И ВЛѢ ВО

КУ ПИ НЕ БЛГО СЛО ВѢ Є СЯ ГАН БЖЕ Ш ТЦЪ НА

СТОА

ШИ ЛГШ СЛО ВѢ Є СЯ БО ЖЕ ВО ПЕ ШИ Ш ТРО

Ч.Б.

ЦИ И СПО ВѢ ДА ХЪ Н А ГЛА ГЛЫ ША ХЪ

Музыкальная запись на нотном стане с текстом: НА ШИ

Музыкальная запись на нотном стане с текстом: ТРО ЦИ

Музыкальная запись на нотном стане с текстом: ПИ

Музыкальная запись на нотном стане с текстом: ШИ

Музыкальная запись на нотном стане с текстом: ДА

Музыкальная запись на нотном стане с текстом: ШИ

Музыкальная запись на нотном стане с текстом: НА

Музыкальная запись на нотном стане с текстом: ВА

Музыкальная запись на нотном стане с текстом: ЦИ

Музыкальная запись на нотном стане с текстом: ЦИ

Музыкальная запись на нотном стане с текстом: ШИ

Музыкальная запись на нотном стане с текстом: ШИ

Музыкальная запись на нотном стане

ВО ПИ Ю ЦА ГО ИНИ СІ ОУ СЛЫШАНА БЫ МО АН ВА ВА ША

Музыкальная запись на нотном стане

О ГИ ПА ЛА ВО ПЕ ИРИ И СТРА СА ШЕ СА ДЕ ТИ ЖЕ ПРО АЛ ЖДА

Музыкальная запись на нотном стане

ХУ СА И ПО Ю ЦИ ВО ПИ А ХУ БЛГО СЛО БЕ Е ИИ

Музыкальная запись на нотном стане

ГО СПО ДИ БО ЖЕ Ш ЦЪ ИШИХЪ

Музыкальная запись на нотном стане

ЗЛАТО МУ НЕ ПСКЛО ИИША СА Ш ТРО ЦИ А ВРА Д СТИ

Музыкальная запись на нотном стане

И И СВЪ ШО НИ БЫ ВШЕ ІА КЮ ЖЕ ЗЛАТО ВО ГО РНИ

Музыкальная запись на нотном стане

ЛЕ ВО ПЕ ИРИ ЖЕ ПЛА МІ НЕ ІА КО ВО ЧЕ ТО ЗЕ СВЪ

Музыкальная запись на нотном стане

ТАЕ АН КО ВА ХУ ПО Ю ЦИ БЛГО СЛО БЕ И БГЪ Ш

Музыкальная запись на нотном стане

ЦЪ ИШИХЪ ПЕ СЕНЪ НІ ІМО ВЪ КІ СЪ Ш ЦЕ РА СПРО СТИ ДА ИИ

Музыкальная запись на нотном стане

И А КОВА ЗІ А НІ А ВРО БЕ ЗА Т ЧЕ Ш ГИ НУ Ю

Музыкальная запись на нотном стане

ЖЕ ИИ АС ОУ ГА ИИША ДО КРО ДЕ ТЕ ЛІ Ю ПИ ПО

Музыкальная запись на нотном стане

СТОЛ ЧГ.

СТОЛ ЧД.

ЧЕ.

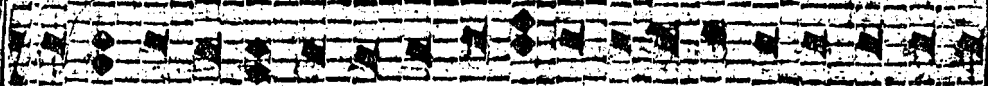

А ГА ВШЕ Н СА Н ЖЕ КЛГО ЧЕ СТИ А РА ЧН ТЕ АН ШТРОЦН

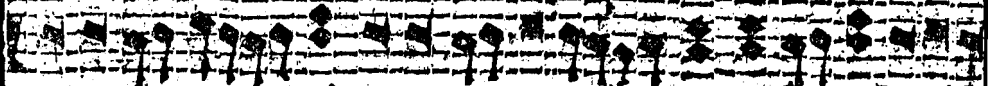

ВОЗЫ БА Ю ШЕ КЛГО САО ВН ТЕ ШЕ ДК ЛА ГАЦА

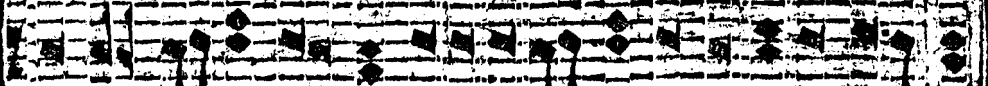

ГО СПО ДА ПО ТЕ Н ПРЕ ВО НО ВН ТЕ Е ГВО ВО ВК КН

45.

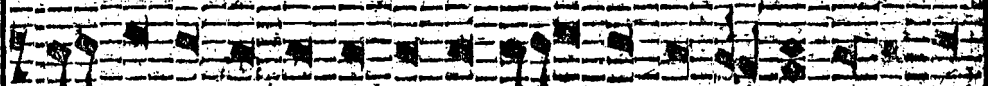

ТРО КН КЛГО ЧЕ СТИ ВЕ А ВО ПЕ ШН РОЖЕСТВО

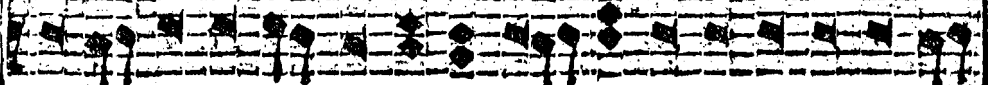

ЕГО РО АН ЧН НО СПА СЛО Е ТО С ДА ОУ КО ШЕ РА

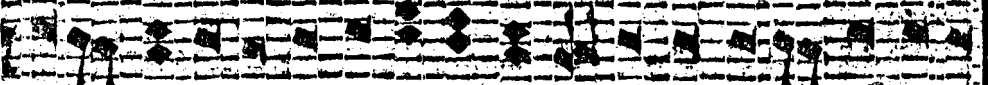

МО НЫ НЕЖЕ ДЪ СТВЪ МО ВЕЕ ЛЕ НЪ Ю ВЕЮ ВО ДВН Ж

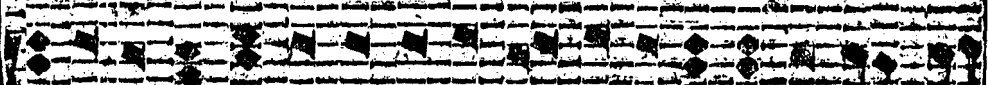

НО Ю ШУ Н ГО СПО ДА ВО СПЕ ВА ТЕ ДК ЛА Н ПРЕ ВО НО



ВН ТЕ Е ГО ВО ВК КН САНШН Ш ТРО КО ВІ ЦИ

45.

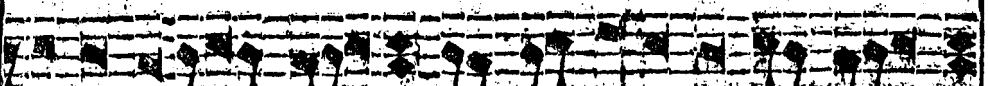

ДВН ЦИ ЧН СТА А ДА РЕ ЧЕ ОУ КО ГА ВРІ Н

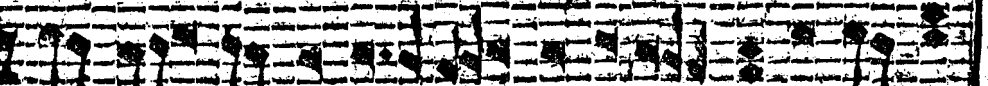

СЪ ВЪ ВЕ ШНА ГВО ДРЕ ВАС Н СТИ НЫ БУ АН

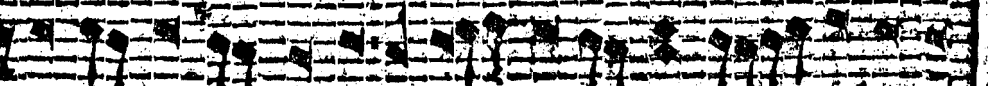

НА ПРІ А ТІ Е ГО ТО ВА КО ГЪ ТО КО Ю КО

ШТРОЦН

НИ КО МЪ ПИ МЫ СО ЧЕ ДО ВЪ КИ ПО ЖИ Е ТЪ И

А ГАНА

РА ДЪ А СЪ КО ПИ Ю ДА БЪГО СЛО ВА ВЪ А ДЪ

ВЪ КИ

ДА ГО СПО НА ГО СПО ДА И ПРЪ ДО НО СИ ТИ Е ГЪ

ЖЕСТВО

ДО ДЪ КИ ВЪ СЪ АН СЪ I Е Ю СЪ АН МЪ

Ш БРА

ТОР ЖЕ ПЪВЪ ТЕ ВЪН ЛЮ БЪ ЩЕ СЪ Ш НА ЦАРСТВЪ А

КО ДЕН Ж

КО ВО ВЪ КИ ГО СПО СЪ ДЪ ПРЪ ДЪ ДА ГО ВЪ

Ю НО

Т ВЪ ВЪ МЛА Ш АН ЦА Е ГО И ДА ПО

ВЪ ЦЕ

БЪ ГЪ СЛО ВЪ И ТЕ ВЪ А ДЪ ДА ГО СПО НА ГО

ВЪ И

СПО ДА ДЪ ДЪ Ш А Е Ю ЗИ И ПРЪ ДА ЖА

АН

ПЛА МЪ ТИ СЪ ПЛЪ БО ГО НА ДЪ СЪ ВЪ А Ш БРА

Ю КО

ПО ЧЮ ДЪ ТИ БЪ ГЪ СЛО ВЪ И ТЕ Е ДИ НА

Кни
за живото
чн.



Кни
за живото
чн.

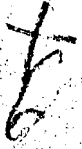

СТАН
Ф

f.

ГО ПА СА НЪ ІО ДѢ ТЕ ЛА НЪ КЪ БЛГО ДА ТИ ЛА ІО ТВО РІ

НА А ВІА ЧІ СКА А ТВА З О МІА НЪ ВІА МЪ

ЖЕ НА НІ МО РІ НЪ ВЕН НЪ СТО ЧНН ЦННЪ КІ СА

НІ КІ СВѢ ТМА МІА НЪ ЗНОІ СМ НО ВІ ЧЕ ЛО ВѢ ЧІ

ІТІ Н І Е РІ І БЛГО СЛО ВН ТІ ІО АПО ДА Н ПРІ

8
И
*

80: 80
ШАИА

В О Н О ІН ТІ Е Г О Б О ВѢ КН ЗКА ВН ТІ

ЛЮ ВѢ ВЕ СІ НІ ПО СРІ ДѢ ПЛА МІ НІ ВѢ РО ВА

ВШІ А ГО ШІ У ІО СІ І СІ Н НА

С ЧН ПѢ ТИ ВІА ДѢ ЛА ГО СПО НА ГО СПО ДА ПО

ІТІ Н ПРІ В О Н О ІН ТІ Е Г О Б О ВѢ КН

80: 80
ШТАС

f.

САУ СКА А ВІА ДІ КО ПРІ МЪ ІО СІ ІО СІ ШТА ВІА ЗІ

А СО ТВО РІ

І ВСА М

НО КІ СЯ

ВЪ СІ

О ДА И ПЛО

ВН ТІ

І СЯ

И НА

О ДА ПО

ИИ

СТА ВЪ ЗІ

МЛЮ ЖЕ ПА И П ОУ ТВЕРДИ ІА МО ЖЕ ВЕ СНА ДНО ХО ЖДЕ

НІ ІА НО СТА ВІ ВЕ НА ВО ДА БІ МІ СРНИ ТЪ ЖЕ

ВІН ВО ПІ ІА ВО СПЕ ВА Ю ШІ КАРГО ДЛО ВІН ТЕ ДІЕ ЛА

ГО І ПЛО НА ГО І ПЛО ДА БО ВА ВУ ЛО НІЕ О РО

ЦН СЕБІ ЖЕ СТВЕ НО ІО О ПА ЛА У МН РІ ВНО СТИ ІО

МІ СРНИ ТЪ ДА И ПЛА МІ СРНИ ПІ ІА МІ ЖЕ СРН

ПОИ ПРАВШЕ И ПО УРЕ ДІЕ О ГНА ВО СІ Р ЖЕ ИИ

ПРО ЧА ЖДА У МН ВО ПІ ІА ХО Е ЛГО РАД ВІН ТЕ ВСА

ДІЕ ІА ГО І ПЛО НА ГО І ПЛО ДА БО О ГИ ПЛА МІ

НІЕ ПІ СТО А ТІ ЕЕ УЕ РЪ СІ МН И СІ РА ФІ МІ

І ДІ И ВСА ТВА ПО І ТІ ЕЕ ПЕНІ КРА СНЪ ІО ПО И

И ПЛО

РГ.

СТОА

РА.

ТЕ БЛГО СЛОВО И ТЕ ДИ С ПРЕ БО ЖНО СИ ТЕ ХА

СГОА

Е ДИ НА ГО СО ДЕ ТЕ ЛА ВО ВРА ВЪ КИ ЖЕ

ѣ:

ВО Ш БРА ЗЪ АН ГЕ ЛА ПЛ ША ГО СЛ ВО ПО ШИ Ш ГИ

И Е ПЕ СНО СЛ О ВА ХЪ ХРТА БГА НА ШЕ ГО ПО

ТЕ ДЕ ЛА СВА ШЕ НИ И БЛГО СЛ О В И ТЕ ДИ ДИ С ПР

СГОА

БО Н О И ТЕ Е ГО ВЪ ВЪ КИ СЛ ДЪ Ю ЩЕ СЛ

ѣ:

ПО ШЪ ЖДЕ НИ Ю МЪ УИ ТЕ Л СЪ Ш РО ЦИ ПЛ КИ НЕ

КО ГО С КВЕР НЫ ПО СЛЪ ЖИ ТИ ХО ТА Н О ЖИ ВО ДИ

МЪ БГЪ НА Ш ГНЬ ДЕ РЖИ В ШИ Ш А ГЛА

ЖЕ ПРО ЛА ЖДА И МИ ПЕ СЕ ВО СПЕ ВА ХЪ ДЕ ЛА ГО СНО

НА ГО СПО ДА ПОИ ТЕ И ПРЕ БО Н О И ТЕ Е ГШ ВЪ

ЛѢ
ЖЕ
ГНІ
ГО ДО
И ПРІ
ЩЕ СЯ
КН ДІ
ВО
ГЛА
О ПНО
Ш БЪ

ВѢ КН І ПА РА ХИ СТА БО ГА Ё ГШ ЖЕ Н
СНО ВѢ ДА ША ПА К НІ Н Ш РО ЦИ ВО ПЕ ШИ ГЛА ГО
ЛЮ ШЕ ГЛА ШО ВІ ДІ Н ВІ ДІ ДА Б ЖІ А Н ПРІ
ВО НО СІ ТЕ Ё ГО ВО ВѢ КН І ДА ДІ ДА Б ЖІ А
Н ВІ ДІ ТВА БЛГО ЛЮ БІ ТЕ ГО СПОДА ПРІ ПО ДО БНІ
Н СМРІ НІ Н СРЦЕ ПО ТЕ ЛЮ ДІ Е Н ПРІ ВО НО
СІ ТЕ КН І ГШ ВО ВѢ КН І А СПА ТА ГО ПЛО ТІ Ю НА
ДА ВѢ Н ПО КА ЗА ВША ГО НА ШО ЖІ Е НА СПА СЕ
НІ НА ШЕ ШО РЕ ЦИ ПРІ ВО НО СІ ТЕ ХРТА
БО КА НА ШЕ ГО ВО ВѢ КН І СЯ ЧЕ СКА А НО СЯ
НЕ ПРІ ВЪ ПНО Ю ТИ СІ ДО Ю СХРТА ПРІ ПО ДО БНІ Н

ПЗ
СТОЛ
ПЗ
СТОЛ
ПН.
СТОЛ
СТОЛ
СТОЛ
ПЗ

твои ѡ трѡци бо пла мѣни сплѣтѣи бо въ

ци баго сло бѣте дѣла го спѣна го спо да

ПѢСНЬ 70
ГМО БОКРІ:

ми не рко гѣ чны ѡ го ми не

бѣ комы а та дѣ бо кра е оу го ны ѡ гѣ че са

хс го бо ку пи ра сто а цѣи са е стѣ стѣ те

же ве се ла ще са та бо го ро ду цѣ ке ли ча

ма зѣ но ро ны да бо зыгра е са ахо про свѣща в ма

да торжѣствѣ е же бѣ плѡ ны оу аю е стѣ стѣ по чѣ та

и ще са то е торжѣство бо жи а ма ти еи да бо ни

та днѣса прѣлжѣ на а сп оубо ро ди ци

ѣта а прѣш дѣ бо по ко во до ду шѣ ав нѣ

БЦН

РАІ

ВЛГОВЪ

РБІ

БЖІ П КУ Ш ТѢ ДА НЕ КОШІ СМ НН КА КУ
 ЖЕ Р КА НЕ КѢ РНА ОУ СТА ЖЕ КѢ Р НН КО ГО
 РО ДН ЦН НН МО ЧНО ГЛАГО
 НР ХА ГЛАГОЛІ ВО СПѢ ВА Ю ШЕ
 РА ДОУТІ Ю ВО ПІ Ю ШЕ РА ДУ НІ СМ Ш КРА ДО КЛ
 НАА ГДѢ СТО КО Ю ГЛ ГЛ ГО СПО СІ КН СМ
 НА СО СТАВН ТН ПРА ДНН НІ РА ДУ Ю ШЕ СМ ПРІ ДѢ ТО
 КО ЗВѢ АН ЧН ХРТА СО ВА І А МН НІ ВѢ Б МН НІ
 ПРѢ МН ЗО ВЪ ШЕ КЛА ГО СЛО КѢ РА ДНН ВЪ Н
 МА ГО СПО ДА СПІА НА ШЕ ГШ П ДНН СМ ЦА
 РН ЦЕ МА ТО РѢ Н ДѢ КЛ ГЛА СМ СМ

ВНАЮ

ВНАЮ

ГЛГ.

ВНАЮ

ВНАЮ

ГЛГ.

БЖ
 ДА
 КН
 ЧІ
 РА
 ДѢ
 М
 ЧН
 ТА
 БО
 НІ
 М
 ЧН
 П
 НО

В
С

ВѢСѢЛІЕ ПЕРВОЕ

КАКО ДО БРѢГЛА СНА БОГО ГЛАГОЛѢ АНБАЛ ОУСТА

МЪ РАЩЕ СЯ НА МОУ ГЪ ТЕ КИ БО СПЕТИ ДОУ СТОЯНО

НИ ОУ МѢ ГЖИ РА ЗЪ МЪ ТВА ТВО РАГО БО

ДЕ СВА РА ЗЪ МѢ ТИ ПѢ ЖИ ТА БО ГЛА СНА

161.
СТАН
СНѢ

ГЛА ВЪ ИЮ СЪ ТВО МѢ МНѢ БИ АН ЧЕ СНА БИ СВА

ПО ИМА Е ГЪ И МН ЛО Е ГЪ БРЪ И Ю НА БО А

162.
СТ
СНА

ЩИ СЯ Е ГЪ А НА БО ЖИ А ПРѢ ЧИ СТА А ВЪ СЪ БИ

163.

ВА Е МЪ СТВѢ НА ТАН НА ДВО ПРѢ ЧИ СТА

А И БО БЪ И СТИ БО ПЛОТИ СЯ ЗА МН ЛО СЕ ЧА

164.

ТЕ ТА ВИ И РО БЪ О РО АН ЦЪ ВЪ АН ЧА

165.

СЛА ВЪ Ю НЕ ВЪ СЪ И ПРѢ ЧИ СТВѢ РО БЪ О РО АН ЦЪ

Handwritten musical notation and symbols in the left margin, including a large '1' and various rhythmic markings.

ВѢС ГЛАГОЛЪ, А҃МЪ ВѢС

П.А.

ЗНѢЖДЕ ДА РОЖШУ Ю ВН ДН МЫ ВЪС Н НС

ВН ДН МЫ ПЕСМН ВЕ АН ЧА ОЖЕСТВОТИ

НІ ТАЖНО ІА ВН СА БГЪ ІІ БО КЪ ТВО І ІО ПРН ДЕ

ПЛО НО СА М ВН СА НА ЗЕМАН І СЪ ЧІ ЛОВЕ

КНО ЖІ Е ТА БГО ІО ДН ЦЪ ТЪ ВРН ВЕ АН ЧА І

У ВА ОУ БУ НЕ ДУ ГО ПРН СЛУША НІ А КАА

ВЪ ВЕ АН АА І ТЫ ЖЕ ДУ БО ГО ІО ДН

ДЕ ПРН ЗАКЕ НІ І ПРН ЖН ТІА ТВО І ГО МН

ІО ВН БЛА ГО СЛО ВЕ НІ І ПРН ЦН АА І СРН ТЪ ТА

ВН БО АН ЧА І О ВЕ АН ЧН ВРН ЧІ ЛОВЕ

КО АН СЕ І ТВО І ГО ПРН БЖІ НА ВО СЛАВЪ ТВО

Прѣвѣр
рнѣ

СТОА
РАІ.

СТОА
РК.

СТОА
РКА.

И И РАБЪ И ВЕ НИЦ ВЪННЪ БО ВЕ АН УИ СЪ И

И ПА МА РО ДШЕ А ТА (БО БЪ БЪ МЪ НО РО ЖДЕ СТВЪ

ТВО БЪ БО РО ДИ ЦЕ УИ СТА А ХРТА БГА НА ШЕ

СТОА
РКА.

ГО ПЪ СМН НЕ МО ЧИ МИ ВЕ АН УА МЪ СЪ НА

ГО РЪ НЕ Ш ПА АН МЪ Ю КХ ПИ НЪ ВЪ ДЪ І Ш

ИФ ВЪ ВЪ РТЕ ПЪ НЕ И РЕ УЕ НО С РО ЖДЕ СТВЪ БЪ

ША НЕ СЪ ВЪ РНА А ДЪ БО БЪ МЪ ЖНА А МА ЧИ

СТОА
РКА.

ПЪ СМН ТА БЪ БО РО ДИ ЦЕ ВЕ АН УА БЪ А

НЕ ВМЪ СТИ МА ГО СЛО ВЪ БЪ СЪ ТРО БЪ БО МЪ

ШИ И НЕ ТА БНА А ПЪ БЪ ВШИ НЕ БЪ ПРО СТРА ДЪ

ШЪ Ю И ХЪ РЪ ВЪ СЛА ВЪ ШЪ БО ГО РО ДИ СЦЕ

УНЪ СЪ МН
 ЖДЕ СЪ ВЪ
 НА ШЕ
 О СЪ ТНА
 Е І У
 ВО РАМ
 НА ЧИ
 РА МЪ
 ВО МЪ
 ГРА ДЪВ
 СДСИЦО

УТРА А СПЕ СМИ ТА ВЕ ЛАН ЧА
 ШИ СЪ НЪ СЪ ПЪА ПО РО Д ШИ НА ША ПО ВА ДА РА ДЪ
 СЪ БГО РО ДИ ЦЕ ЧИ СТА А ГЪ МЪ ПО ШЕ РА ДА Ю ЦЪ
 ТВА РА МЪ ВЕ ЛАН ЧА А БРА КЪ НЕ НЪ СЪ ВЪ СЪ МЪ Ю БО
 ГО РО ДИ ЦЪ НЕ БЪ СЪ А ГО ХЪ РЪ ТЪ ГА ШЕ Ю НА ЧА
 НИ КА СПА СЪ НІ А НА ШЕ ГО ПЪ СЪ НЪ ВЕ ЛАН ЧА
 СЪ ТВО РИ ДЪ Р ЖА ВЪ МЪ ДИ ЦЕ Ю СЪ БО Е НЪ НИ ЛО
 ЖИ БО СЪ НЪ СЪ ПЪ ТЪ НЪ ВЪ НЕ СЪ СМН РЪ
 НЪ А БЪ ГЪ І СЪ А НЪ ДЪ ВО РИ ЖЕ ПО СЪ ТИ НЪ
 ВО СЪ О СЪ ВЪ ШЕ НЪ МА ПРА ВЪ НЪ А НЪ СЪ НА ПЪ
 АН РЪ НЪ СЪ ВЪ МЪ ЧЕ НИ ЦИ МНО ГО СТРА ДЪ

СТОА
РКД.

СТОА
РКЕ.

СТОА
РКС.

СТОА
РКЗ.

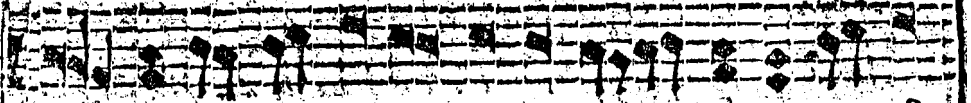

НЫ А Д Б В М Т Р З М Н О Г О П Е Ч И Т В Ю Д А С Н Е

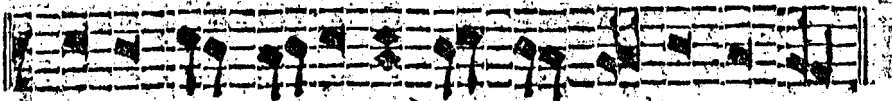

Б Е А Ч И Т О С Е П Р И Х О Д И Ц И О У Ч И Т Е

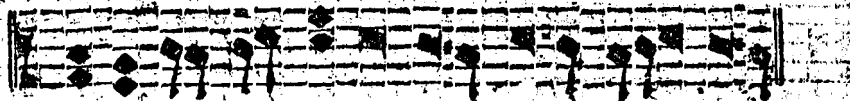

Ж Д А Т А Й Н О Т В О Р Ц И В И Т И Т Е

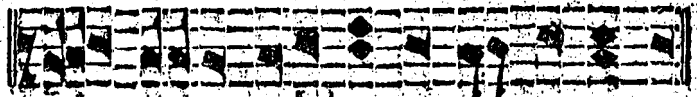

К В И М О Ц И Б А Б Л Г О А С И

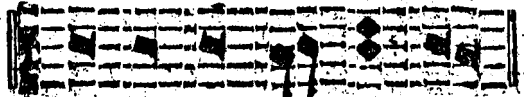

Ж И Т И О Ц А Р И Ц В А



Д И У А

Handwritten text in Cyrillic script, including a large decorative initial 'В' and various lines of text.

Спаси нас, Господи, от всех бед твоих...



Г о сподн бо вѣ ктс бѣ оу слыши ма оу слыши на
 Го сподн Го сподн бо вѣ ктс бѣ оу слыши ма бо
 ми гла молн ты ма е а егда бо го вѣ ктс бѣ оу
 слыши на Го сподн слава оуцн и сынн и свато
 му духу и ны не и присно и вѣ вѣ ки вѣ ко а ми.

Г҃о҃рѣ



ВѢСѢЛІЯ ДАВАНІЯ ВѢСѢЛІЯ

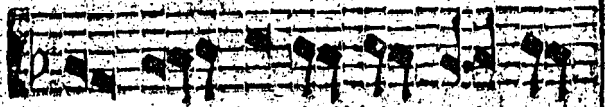

О ЧЕРѢ МНѢ МО РЕ

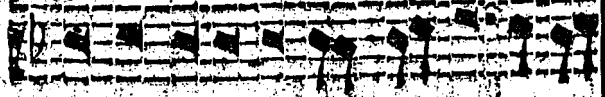

БРА КЪ НО Н СІВЪ СІ МЫ А НЕ

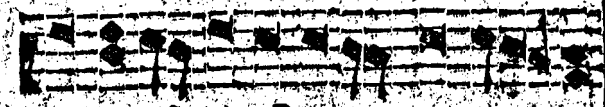

ВѢСТІ О БРА НА ПИ СА СА ДИ

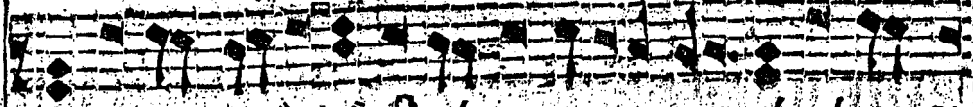

БЛѢ ТА МО ЛІСО СІ РА ДѢ ЛН ТІ ЛА ВЪ А ЧКА ЖЕ ГА



БРА Н СІВЪ ЖИ ПІЛЪ ЧЪ ДІ СІ ТОРАА ПАВЪ БИ НУ

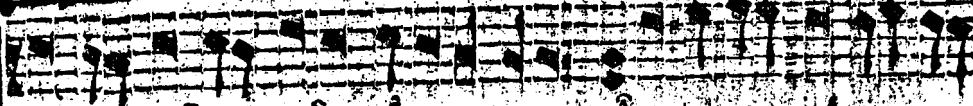

ШЕ СТВО ВЪ НЕ МОЖНО І ЗРА Н НЫ НЕ ЖЕ ХРИ

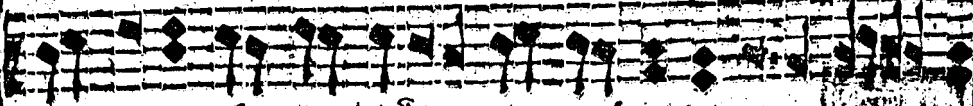

СТА РО ДН БѢ СѢ МІ НО ДѢ ВЪ А МО

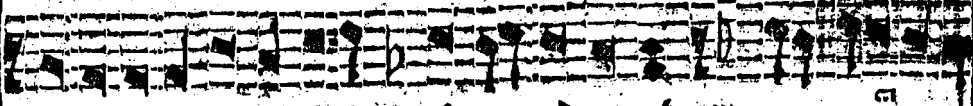

ПОПРОШЕТАІ Н Н ЗРА Н ЛЕ ВѢ ПРІ БЫ

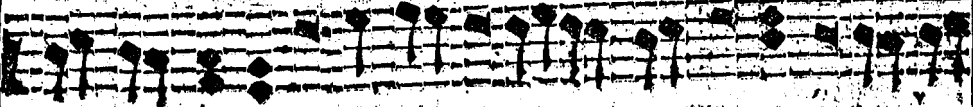

НЕ ПРО ХО НО НЕ ПО РЕ ЧНА А ЖЕ ПОРОЖ ДІ

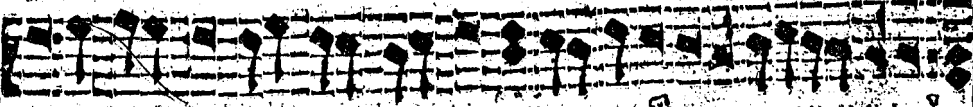

СТА ВѢ ЕММА НЪ Н ЛЕ ВѢ ПРІ БЫ НЕ ТАКНА

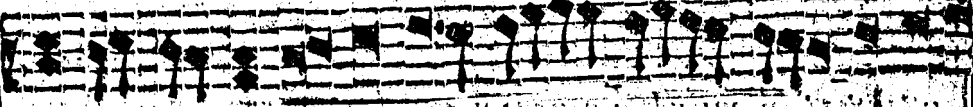

СЫН ПРІ ЖЕ БЫН

УАДЪ, С

И ДАДЪ СЯ СЯ КО ЧЕ ЛОВЪ БО
 ЖЕ ПО ДИИ ДИИ НА. РИДЪ И ВРА ТА СУЩИ
 ПО ДА ТА И ПрЕ СТО ДЪ ЦА РИ ВЪ Д БО ВЕ
 ЧИ СТА А Е И ЖЕ И ЗБА ВИ ТЕ ДЪ МО ХИ
 СТО ГДЪ И ЖЕ БО ТАКЪ ПА ЦИ И ВИ СА
 СЛО ЦЕ СЫИ ПРА ВЕ НО Е ПРО СВЪ ТИ ТИ ХО
 ТА И ЖЕ БО ДА ПО ШЕ РА ЗЪ СВО Е ДИ
 Ю КО И СВО Е Ю ТЕМЪ ЖЕ ВЕ ПЕ ТА М И
 КУ МА ТЕ РИ ДА КНО ВЕ ИИ ИИИ МЪ СТА
 ЖА О ВШИ ИЕ ПРЕ СТА НО МО ДИ СПТИ СЯ ДЪ ША ИШИ
 По д. СТИ
 СЕДЪ ГДЪ С
 РИДЪ ГО СПО ДИИ ДА ПО И ХВА

ГОГО

И
 А ДИ
 ЖЕ ГА
 И И ИИ
 ЖЕ ИИИ
 БИ
 СТРОЖ ДИ
 ИТА КНА
 ИИИ



СВЯТАЯ

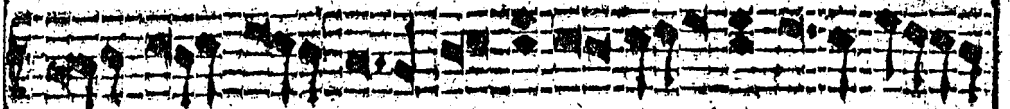
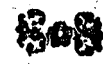

АН ПО ГРЕ КИ НИ С ВА ТО С ПЕ

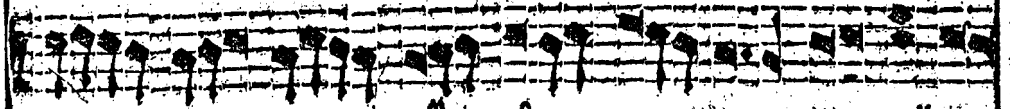

НЕ АН ПО УТѢ Н ВО СРЕ СС НИ С

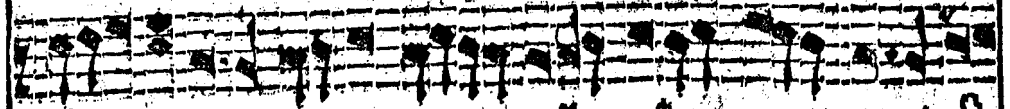

Е ТО ПРЕ ПРО СЛА ВИ МЪ КЪ СО ВО



ДВН ЖЕ МЕРТВЫ А ѿ ГРЕХЪ МЪ КЪ БГЪ

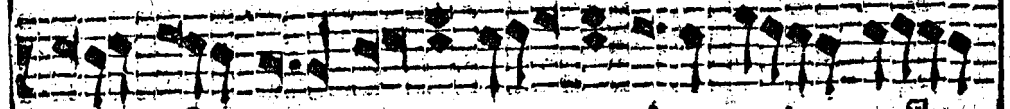

ПЛЕ НИ СМЕРТИ ДЕРЖА ВЪ Н КРЕ ПО

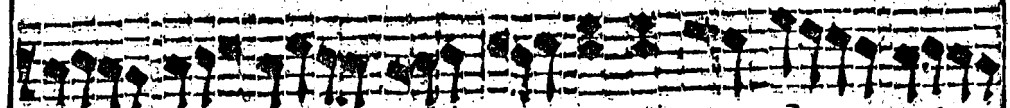

ДИ А ВО ЛЮ НЪ ШИ ВО А ДѢ



ВЪ ВО СІ А СЛА ВА ѿ ЦЪ Н СМ

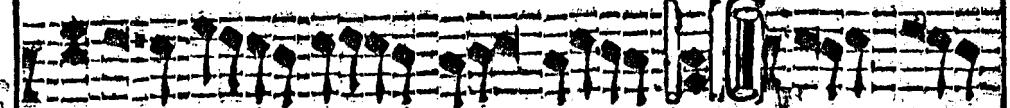

НЪ Н СВА ТО МЪ ДЪ ХЪ

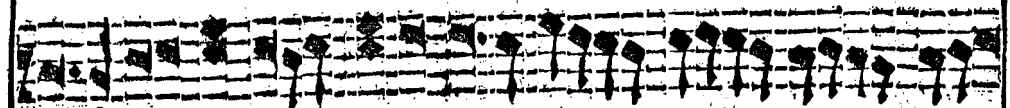

ПО ДН ПО ТИ ДНЕНО ТВО С КО СРЕ СС

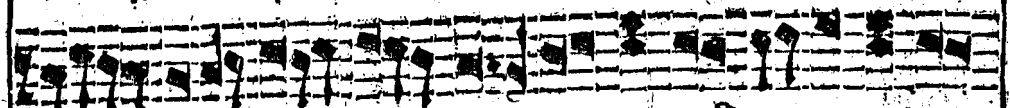

НИ Н Н ѿ А ПО ИТО ЛО ПО КЛО НА

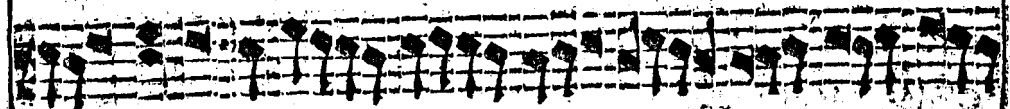

НИ Н ПѢ ВО ПІ А ШЕ ТИ ЖЕ НЫ

Кресто

А Г К Н О В И Н И П Р И А Ш А А ЗЪ Ж И О У
 Б О А Б А Р А З Б О Н Н И Б О Г О С Л О
 В А Ш И А ЗЪ Ж И О В И Г О С А О У
 Б О П Р И К О В И Ш И А Н М А П Р О У И О У
 И Н И К А Б И Т И И А Н П А К И
 П О К А Ж И Ш И М А Л О Ц А И Г Л У Б И Н Ы И
 А З В А К А О Ш А К О К А О Ш А С А П Р И
 И Д И М А К О Ж И И П О М И М А
 И Н И Р Е И П Р И Ш И К О В Е К А В Е
 А А А А И И А Н Ш У С И Д У Ш А
 У А В А И И И К А С И Н И О

БРА РО ЖДЕ НИ А ВО ТЕ БѢ ПО НА ВА
 ЧИ СТА А ПОН СНО ДѢ ВО ОУ ДИ ВА
 Т МИ ОУ И ОУ ЖА СА Т МИ ПО
 МЫА СЛА ВА ТАС А Б ГО РО ДИ ЦИ БИ
 ПРО СТРЕ СА ВО СПЕ НИ Е ДУ ША
 НА ШИ

По б. Стихос:
Слава бо

ГО СПО ДИ МРТЬ НА РЕ ЧЕ СЯ
 ОУ МЕР ШАВШЕ СМРТЬ И ВО ГРО БѢ ПОЛО ЖИ
 СА И СТО ШИ ВЪ ГРО БѢ ГО РѢ
 ВО ПУ ДЫ ГРОБЪ СТРЕ ЖА ХЪ ДО ДѢ И ОУЖЕ
 Ш БѢ КА МЕРТВЫ А ВО СПЕ СИ Е

СН ВЕ СН АНІ Н НІ ПО ТИ ЖИ МІ ГО СПО
 АН СЛА БА ПІ КЕ. ГО СПО АН ПО
 СРІ ДЕ ТА ШІ ЖІ НІ ПРІ ГВО ЗАН ША ЗА КО
 НО ПРІ СТУ ПНІ Н НІ КО ПІ Е РЕ
 КРО ТЕО І ПРІ КО ДО ША Ш АМО ГШ АН
 ДО СТИ ВІ ПО ГРІ БІ НІ І ЖІ ПРІ А
 Е ШІ РА ДРШН БІ А ДО БІ КРА
 ТА НІ КО СКАЗ Е ШІ ТИ НІ
 БІ ТІ КО ША ЖІ НІ ВІ ДІ ТИ ТІ БІ
 НІ БО ВЕ СТИ ША А ПО СТОШ КО СТА
 НІ І ПРІ БО НО ШІ МІ СПА ІІ Е ГШ

Криво-
шриво

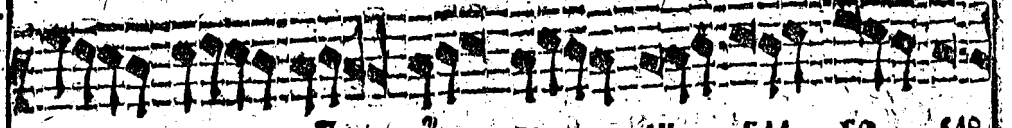

ЖЕ ПО Ю А Н ГИ АН БЛА ГО СЛО

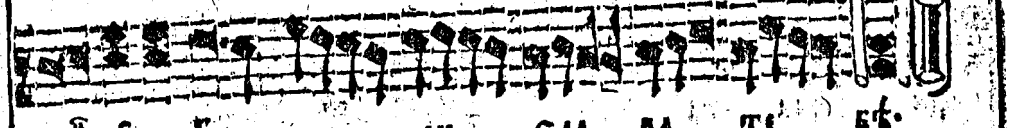

ВІ Є И ГО ПО ДИ СЛА ВА ТИ БѢ

Гого

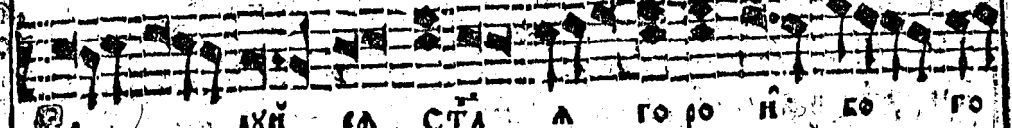

РА ДИ СЛ СТА А ГО РО НІ КО ГО

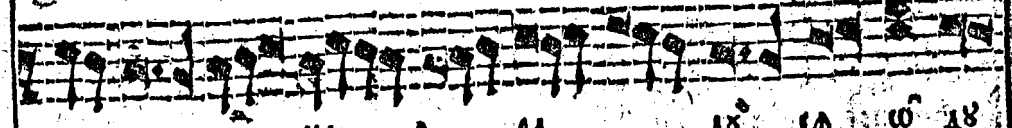

ПРО ХО НА А РА ДИ СЛ О ДИ

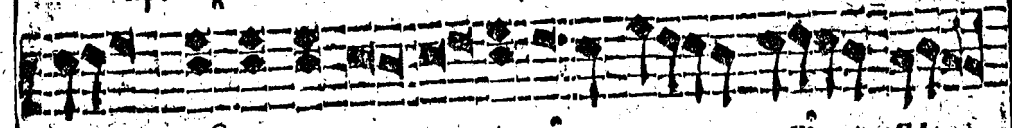

ШЕ БЛА НА А КЪ ПИ НО И НЕ О ПА

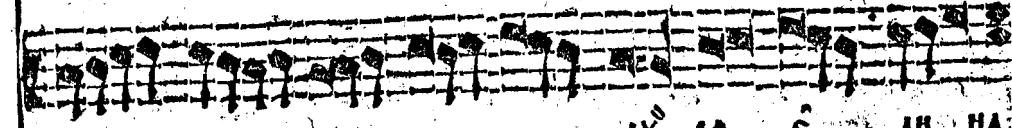

АН МА А РА ДИ СЛ Є ДИ НА



КЪ КО ГИ МИ РО БИ МО СТЕ ПРЕ ВО ДА

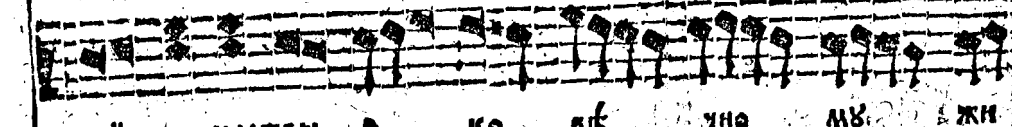

ЩІ А МЕРТВЫ А КО БѢ УНО МЪ ЖИ

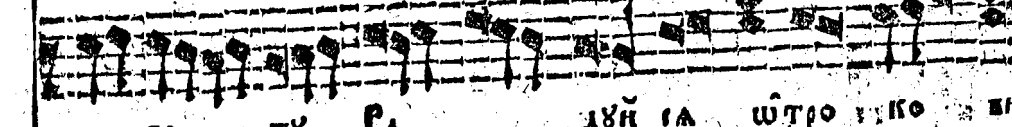

ВО ТЪ РА ДИ СЛ ШТРО У КО ШИ

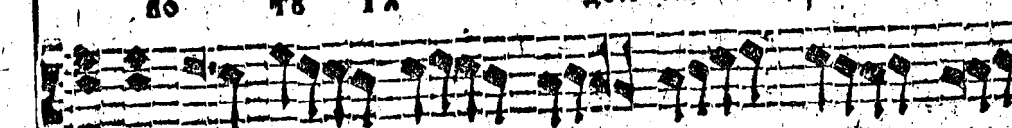

ЦЕ И НЕ И СКУ ГО МЪ ЖНА А

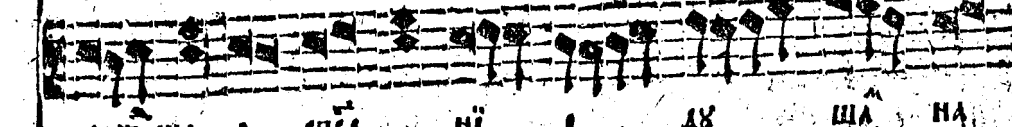

РОЖ ША А СПЕИ НИ В ДИ ША НА

СЛО
ГО
О ДУ
ПА
АННА
ВО ДА
ЖИ
КО ИИ
А
НА

Степѣнна,
 ГЛАГОЛЪ, 6.
 О НЕ ГДА СКОРѢЕ ТИ ДИ ДА БЫ
 СКИ ПО Ю ТИ ПА СЕ МОИ И ЗБА ВИ ДУ
 ШУ МО Ю О ГИ ЗИ КА ЛТНБА
 ПУ СТЫ НИ ЖИ ВО БЛЖЕ Е СТЬ
 КО ЖИ И ЖЕ ЛА НИ Е ВО БЫ ША Ю
 ШИ СЛ. СВА ТЫ ДУ ХУ О ДУ
 ЖА СЛ БГА ВИ ДИ МЛ А ЖЕ СИ ВИ ДИ
 МЫ МИ СЛ МО ДЕРЖА ВЕ КО СЫ О ТРОИ ЦА
 Е ДИ Е НИ ДО ЖИ. А ГО РЫ ДУ
 ШЕ ВО ДИ ГИ Е СЛ ГРА ДИ ТА МО О НИ

АНТИФОН
Б.

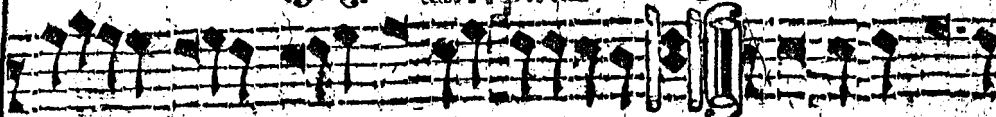

ДѸ ЖЕ ПО МОЩА ГРА ДѸ СНА А ТИ

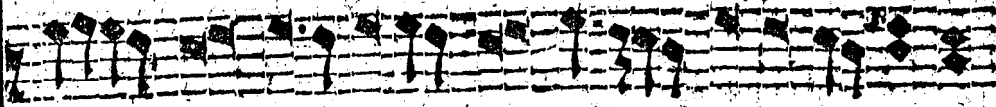

РѸ КА Н МНѸ ХРИ СТИ ПРОСТИ РА Е МА

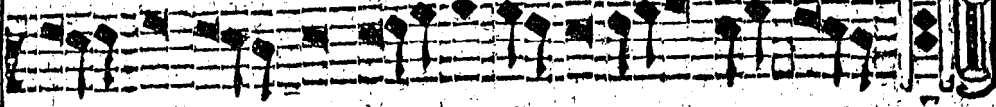

Ѡ ПРЕ ЛЕ СТИ ВСА КИ А ДА СЪ ХРА НИ

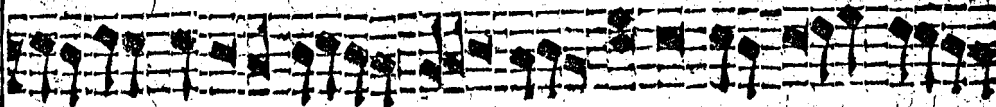

Ѡ ВА ТО МѸ ДѸ ХЪ БО ГО СЛО ВА ЦЕ

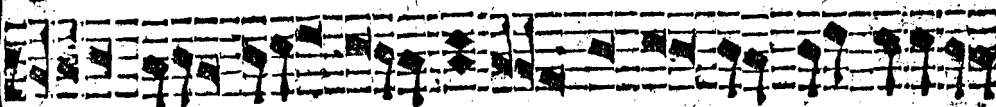

РЕ ЦЕМЪ ТЫ Е СИ БГЪ ЖИ БО ЖИ АА ПИ

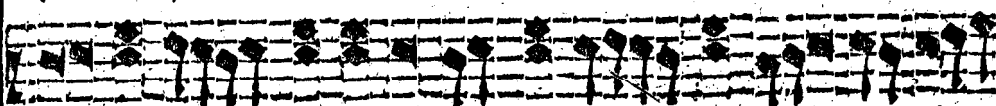

Е СЕБѸ РА ЗЪ ТИ КЛѸ СТИ НИ ТЫ ЦАР СТВЪ

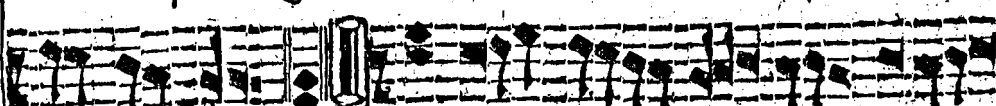

ШИ БО ВѸ КИ Ѡ РЕ КЪ ШИ МНѸ ПРО БИ

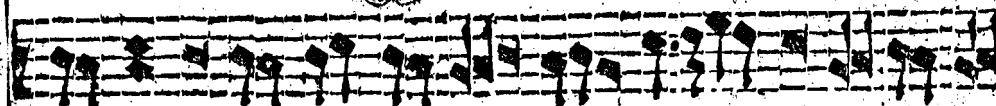

ДѸ БО ДО МИ ГО СПО НА РА ДО СТИ МО ГИ

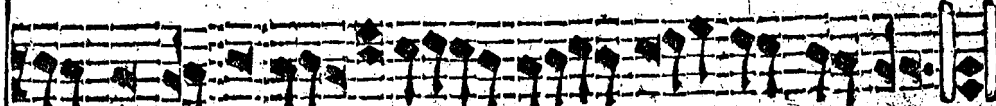

А И СПО НЕ БИ МО ЛИ БИ БО СЫ АА ГО ЦЕ

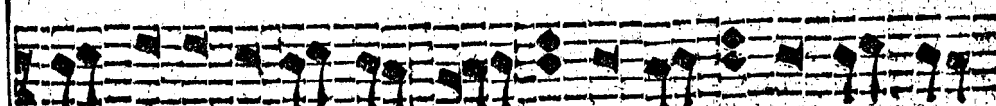

Ѡ ДО МѸ ДА БИ ДО ВѸ СТРА ШНА А СО ВѸ ША

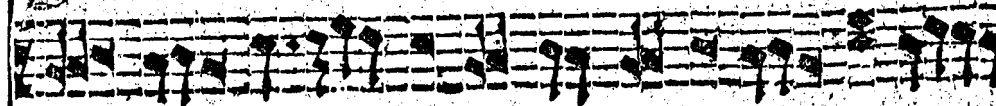

Ю ВА Ѡ ГНѸ БО ТА МО ПА ЛА ВСА КЪ

 СЛОВАТО МЪ
 ДЪ АМУЖИ БО НА ЧА ЛНО ДО СТО И СРЪО СЪ
 НЕ ПОЖЕ ВЪ АКО ЖИ ВОЧНО Ш ДШЕ ДАЖ Е СА
 КЪ ВЪ Ш ЦИ НУ ПНО ЖЕ И СЛО ВЪ
 О СВЪТЪ ГЪ ПО ДИ БО ЖЕ МО ДА ВО НЕ СЕ СЪ РЪ КА ТВО
 ГЪ КО ТИ ЧА СТВЪ С ШИ ВО ВЪ КИ ВО ВЪ КИ
ІРМОСА.
 ВЪ СЪРЪ ПЪ КИ А ГЛА Е **К** Р НА И ВЪ А НН КИ ДО МО РЕ ЧЕР
 ЛНО ЛЮДО КЪ ША АН БРА НЫ МЫ ЦЕ Ю БЫ ВО КЪ Ю
 ХЪ СЪН СТРА СЪ И ЗРА И ДА ЖЕ СЪ СЕ ПО БЪ
 НЪ Ю Л ПО И ШЕ С ПЕН ТЪ ЛЮ БЪ ВЪ ВО МО
 И ЛЮ ДИ НЕ МО КЪ И МН СТО ПА МН НА ВТАБ ШЕ С МЪ И ФА РА

ТИ
 С МА
 НН
 ШЕ
 ПИ
 КЪ
 ПР О ВНИ
 І МНО ГІ
 Ю ШЕ
 ПР ША
 С А КЪ

ПР О КЪ МЪ
ГЛА Е

75

А

ВОЗВЪ
Б.

ВОЗВЪ
ІРМ
Е

Внѣтъ
ѡ сѣтъ

Г.

стѣтъ

Д.

стѣтъ

Е.

Η, Η Ο ΜΥ
 Α, Η Η Ο ΖΟ
 ΕΔΑ ΕΙ
 Η Ε Ο ΥΝΑ
 ΑΠΟ Η Η Α
 Α ΧΒΑ
 Ε ΒΗ Α ΔΙΑ Τ
 Η Ο Η ΚΟ
 ΖΕΛ ΒΑ ΔΗ
 Α ΤΟ ΠΩ

Ε ΔΗ Η Α ΚΩ ΒΟ ΠΙΘ Α ΓΑ ΚΩ ΠΡΟ ΣΑ ΔΗ ΓΑ
 Π Ε ΠΟ ΒΕ ΔΗΥ ΙΟ ΠΗ Η ΣΕ ΑΙΟ ΔΙ Η ΖΕΒ ΒΑ ΣΗ
 ΜΒ ΚΟ ΓΥ Η ΖΑ ΕΟ ΤΥ ΦΑ ΡΑ Ω Η Α ΜΩ ΓΒ
 Π Ε Η Ν Ε Β Ε Η Μ Ο Ρ Ε Β Η Δ Η
 Π Τ Ε Β Η Δ Η Τ Ε Γ Α Κ Ω Α Ε Γ Μ Β Γ Α Ρ Ο Π Α Ω Ω Ε Ρ Α Κ Ε
 Ζ Α Β Ο Λ Ε Ι Ο Σ Ο Ε Ι Ο Δ Η Σ Π Α Ε Σ Α Δ Α Μ Α
 Υ Ο Δ Η Π Ε Ι Ο Π Α Σ Α Γ Ω Π Ρ Ε Π Τ Ε Π Α Ε Η Ι Ζ Μ Ε Η Η Υ
 Β Ο Η Β Μ Η Ν Ε Ω Η Β Ο Γ Λ Α Ε Α Δ Ι Ο Η Ρ Ο Χ Ε Α Δ Η
 Χ Α Η Α Δ Ρ Ε Β Ε Π Η Γ Β Ο Ζ Α Ε Η Α Γ Ω Δ Ι Κ Ρ Ε Σ Τ Ε Σ Μ Ε Ρ Τ Η Υ
 Π Ε Η Ν Ε Β Ε Η Μ Ο Ρ Ε Β Η Δ Η
 Ο Ι Ο Σ Τ Α Ρ Α Ζ Ο Υ Σ Α Γ Ω Π Α Ρ Τ Α Η Ι
 Η Η Η Α Υ Ε Ζ Η Μ Α Ι Ο Π Ο Β Ε Λ Ε Η Η Η Η Α Π Ρ Ο Λ Ε Τ Ο

ΣΤΟΛ
 5
 ΣΤΟΛ
 5
 ΣΤΟΛ
 Η
 ΚΟΤΟ
 Α
 ΧΟΤΟ



рѣ не ѡдержи мѣ ю та го тѣ на не движимо хри

сти ка мени заповѣди ти Цркви сво ю оутверди

ѣди не блжи и чело вѣ ко любви

и до ю Крѣтѣш е го хри оутверди ми по мѣ

шам не и ко пѣти и сла ви ти спси тѣло тво

е бо не еи не вни жи мо е се рдце мо

е го спо ди во на ми жи те и спси ми оу

тверди во при стани ще ти хо е на ста бла а

ко бгъ а мзи ки го спо ко ца и рн

са бгъ се ди на престо ле сво е во спо е

му ра зѣно га но ча рѣ на ше мѣ о тверди ны

Вознес
иермос

Вознес
иермос

Внато
ѡ савѣ
аи.

СТОЛ
аи.

СТОЛ
аи.

внжнмо хри
 оу тврдн
 буге сав
 н мн по мь
 рлонн тво
 рцемо
 снн мн оу
 нн сн
 нн рн
 по тв
 тврдннн

БЖЕ СПИ ТВО Е Ю НИ ЛО И Н НИ ЗЛО ЖИ Е И ТИ УГ
 ОКА А ША ПА НИ А Н БО НЕ ИИ РШ НА ТАЕ ДИ
 НИ БЖЕ СПИ ТВО Е Ю НИ ЛО И Н БО НЕ ИИ РШ ТВО
 А ЦРВ КИ ПРА ДО ВЕРНО ХВА ЛА ШИ ТА
 БОЖЕ ВЕ НО Е ТВО РА ЗУ МЕ И ТИ ЦА НИ И ДИ ВА РА
 А ВБА КС ИИ СТЕ ТРЕ ЦЕ НО ВО ПЕ А ШИ ЧИ НА ПА
 И НИ О ДИ ДЕ ИИ СПИ БЛГІ А ТВО А ПРИ ШЕ Е ИИ
 СЛЫША РАБ ИИ АИ КРТА ІА КОВ РАИ ШО ВІ КЗІ РА
 ИИ Н ВО РО ПИ СЛА ВА ИИ АБ ТВО ИИ ГО СПО ДИ
 СЛЫША ГО СПО ДИ СЛ ТВО ИИ ОУ КС ІА СЛ РА ЗУ МЕ
 ДЕ ЛА ТВО А ИИ ПРО СЛА ВИ ТА Е ДИ НИ ЧІ ДИ

СИТОЛ
 ДІ.

ПІСНЬ Д.
 ІРМО БОЖИ
 ЕІ.

Вознес
 нно
 ІРМО

Внло
 о сав
 снн

ΣΤΟΛΗ

ΝΙ

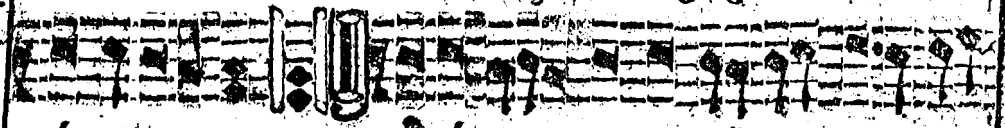

ΚΕ ΚΟ ΔΟΥΣ ΔΕ ΛΑ ΣΜΟΤΕ ΝΙ Α ΤΒΟ

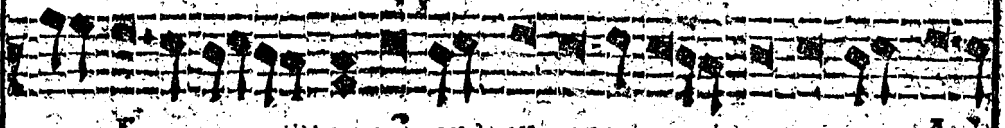

ΓΩ ΙΟ ΣΠΟ ΔΗ ΟΥ ΔΗ ΝΗ ΣΑ ΠΡΟ ΡΟ ΚΑ ΔΑ

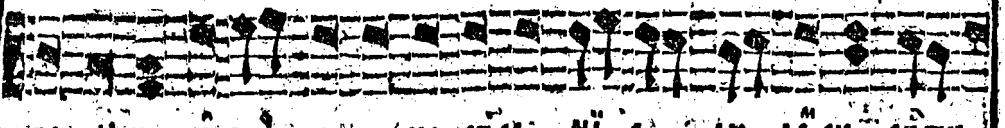

ΒΑ ΚΩ ΜΑ Η ΖΩ ΔΕ ΚΟ ΝΑ ΣΠΕ ΝΙ Ε ΛΟ ΔΕ ΣΗ ΣΠΤΗ

ΣΤΟΛΗ

ΔΙ

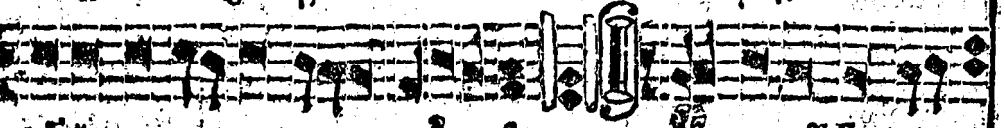

ΚΑΓΓΙ Α ΤΒΟ Α ΠΗ ΣΗ Ε ΣΗ ΣΛΥ ΣΑ ΙΟ ΣΠΟ ΔΗ

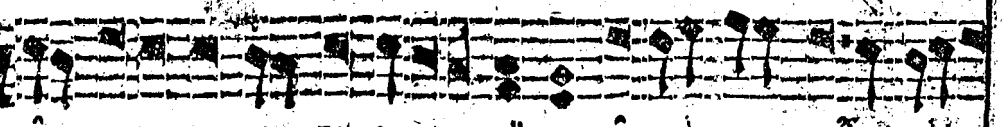

Η ΖΥΡΟΚΑ ΤΒΟ Ε ΒΟ ΣΤΑ ΝΙ Ε Η ΠΡΟ ΒΛΑ ΒΗ ΤΒΟ

ΣΤΟΛΗ

Κ

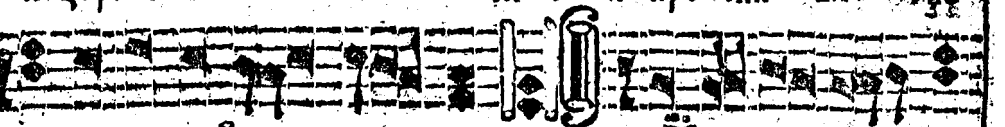

ΙΟ ΚΟ ΖΕ ΣΤΑ ΝΕ ΙΟ ΣΗ ΛΕ ΣΛΥ ΣΑ ΒΑ Ε ΤΒΟ

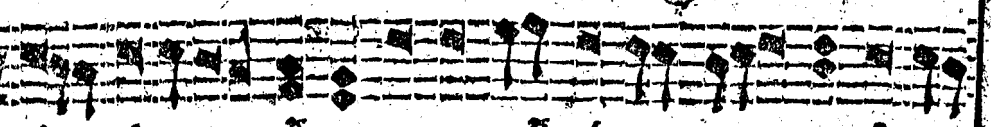

Η ΟΥ ΚΟ Α ΣΑ ΡΑ ΖΕ ΜΕ ΔΕ ΛΑ ΤΒΟ Α Η ΔΗ

ΚΑ

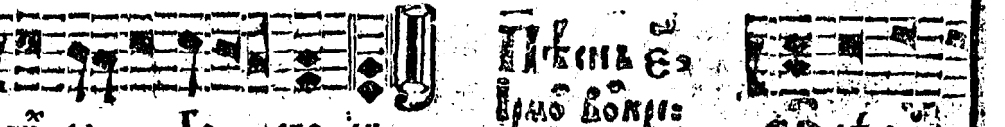

ΚΗ ΣΑ ΙΟ ΣΠΟ ΔΗ ΠΡΟ ΒΟΚΡΗ ΣΑ Ε ΛΥΣΑ

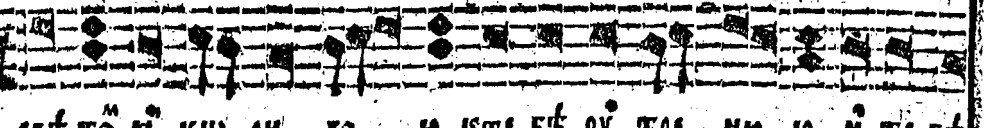

ΣΑ Ε ΤΩ Η ΚΩ Η ΖΟ ΙΟ ΚΤΕ ΚΕ ΟΥ ΤΡΕ ΝΗ ΙΟ Η ΤΙ ΚΕ

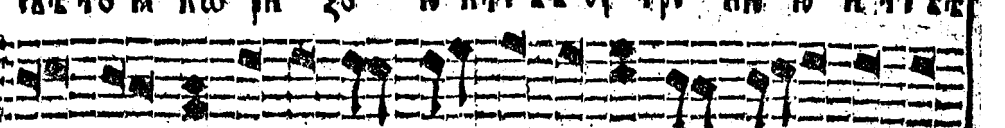

ΒΟ ΠΙ ΙΟ ΔΣΕ ΜΟ ΙΟ ΠΡΟ ΒΕ ΤΗ Ω ΜΡΑ ΤΗΣ ΙΟ

ΚΚ

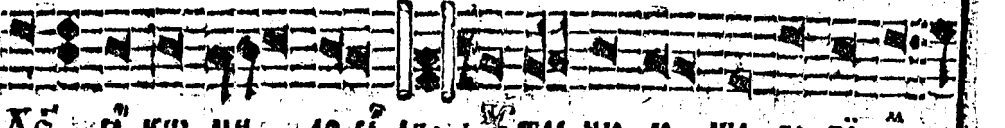

ΛΕ Η ΚΩ ΜΗ ΛΟ Ε ΔΕ ΤΡΕ ΝΗ ΙΟ ΣΠ ΒΟ ΠΙ Ε

ΟΣ ΝΕ
ΠΡΟΙ

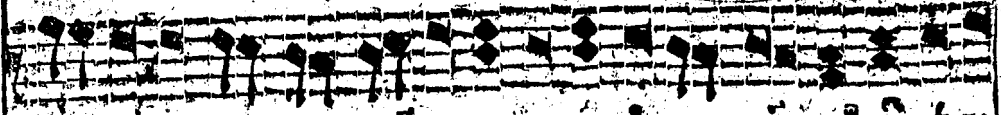

ДѢТЯ ГОСПОДНІ СЛІШИ ТЫ КОЕ СІИ КЪ НА РАВЪ КО

СТОА



ТЕ БІ И НА ГО НІ ТИ БІ СІИ АН ХРІТО КЖ

КГ.

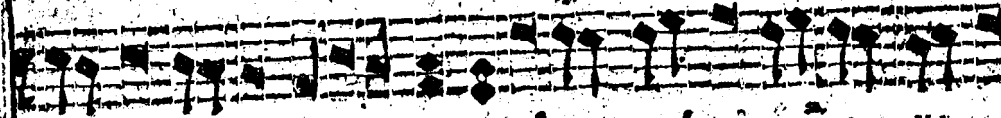

СВѢ РА ЗЪ МА ТРО И ГО НІ ПРОЗ СЕБѢ ТИ СІЦА НА

СТОА

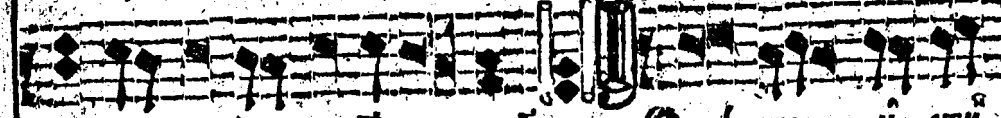

ША И СІИ ДША И ША С ВѢ ТИ И СІИ

КД.

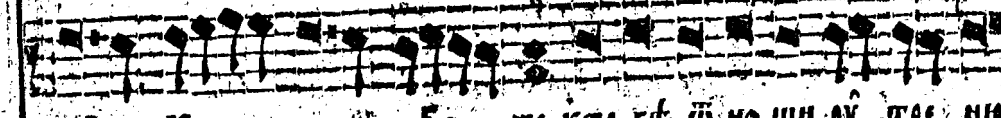

НЫ ХРІ СІ БО ЖЕ КТЕ КЪ ШНО ШИ ОУ ТРЕ НЮ

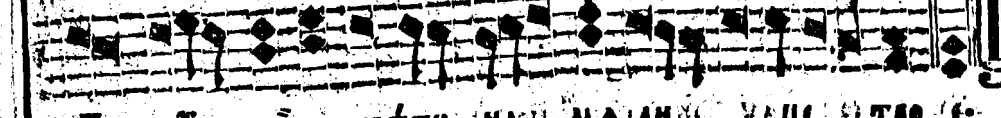

Т ДЪ МО ПРО СВЕТИ НА И МА ЛНІ ВАЦИ СІ ТВО

ВІЛІО
Ш СЛѢ

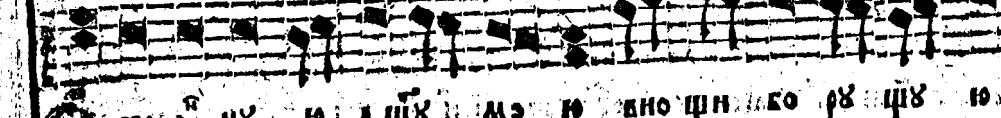

КА А НЪ Ю ДШЪ МО Ю ВНО ШИ КО РЪ ШЪ Ю

КЕ.



ТА СО ТМО Ю СІА СІИ ПРО ВА РИ ОУ ШЕ РИ И КО

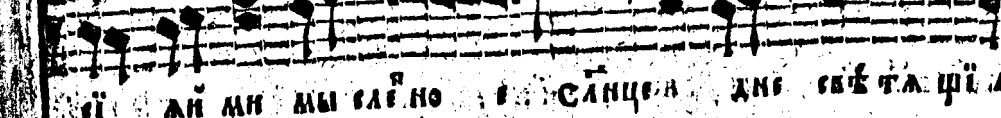

СІ АН МИ МЫ СЛѢНО СЛНЦА ДНО СВЕ ТА ШІ А

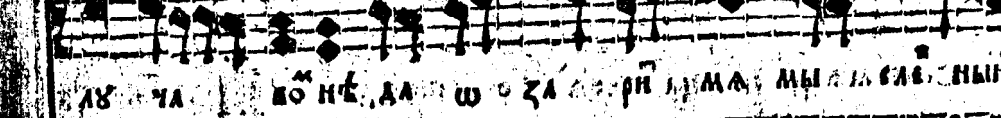

ДЪ ТА КО НЕ ДА Ш О ЗА РИ ДУМА МЫ СЛѢ ННІ

СТОА

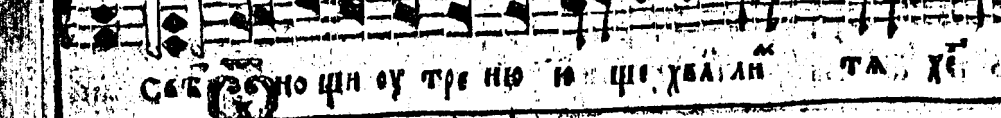

СВѢ ШНО ШИ ОУ ТРЕ НЮ Ю ШЕ ХВА ЛІ ТА ХІ ОУ

КС.

КЪ ТРОИ АНГЕ ДАЖЕ НА ЗА НИ СВѢ ПО ВЕ ЛЕ НІ А
 ТАРО А НО ШИ ПО БАА НА ІУ ШИ ЧИ СЛ ХРИ СТО
 ПО АН ЛЪ Н АНГЕ ДА ІУ ЗА НИ СВѢ ТВО А ПО ВЕ
 ЛЕ НІ А ЕМ ША Н ІЦЕ ЛЕ НІ ІА ЕШ ТВО И ЧЕ
 ДО ВЕ КО ЛЮЧЕ ІМО БУДІЕ В ДНЪ Ю ШЕ І СЛ
 БУ ІІ ІУ ДУ ШЕ ТАБ НО ІУ БАА ДИ ПО ХРИ СТО
 СТЪТИ МОИ МО ІІ ОУ КРО ТИ Н Н СЛА БО ВЕ ДИ МА ІА КІУ
 АН ДО СІДЪ О ЕМ ДІ МА СІ ДНА ГРО ЕЗ ЖЕ АН
 КУ ЕМ А ЖЕ БО ЗО ПІ КТІЕ ЧЕ ДО ВЕ КО ЛЮ БЦЕ
 Н СІС МА ДІ ИИ ЦА ТВОА ІО ІПО ДИ ІМО ЖЕ ПР
 РО ІА О СВѢ ІА Н ЗЕА ВІ Е ИИ ЕО ІПО ДИ Н О МІ

СТОЛ
КЗ:

КН:

ВОЗНЕС
В
МОСК

ВОЗНЕС
В
МОСК

ВНЛ
СЛ
А

НИ А
 А ХРИСТО
 ПО БИ
 И ЧИ
 І СА
 ХРИСТО
 МА ИЛИ
 ЖЕ МН
 АН БЦУ
 ПО ЖЕ ПР
 И М

НИ ГЛАГОЛЪ БИ НИ ПРЪ ГРЪШИ НИ МО И КО
 БИ ДИ МЛЮ СМ ДА ПРМ ЛО ЖЪ ПРМЪ РЪ ТИ МН КЪ
 ЦРКВН СВА ТЕН ТВО І КУ ТА ПР
 РО КА СЛЪ Е И И МЕ НЕ И ГЛАГОЛЪ БИ НИ
 БЪ ЗА КО НИ СТРАТЕ ВО БИ ДИ МО ЛЮ СМ ГО СПОДИ И
 СПА И МА О ЗО ПИ ВО ПЕ ЧА ЛН МО И СПА
 БИ МО МА Ю СМ И ЗЕА БИ МА Ш Ш ДЕРЖА ЦИ А МА
 БО АГ НН И Ш ЗА БЛЪ НИ А Г КЪ МН ЛО БТИ
 РО МА НЪ СВО І БЛГТЬ ПР БО НО
 И МЫ Ш ЦЕ ГО СПО ПЛАМЕ ОУ ГА И ДЪ ТИ ЖЕ
 Ш РО И Е И Е ДИ НО ГЛА СНО ПО Ю ЦИ БЖЪ БЛГО

СТОА
 ЛА.
 СТОА
 ЛБ.
 ЛГ.

Вознесение
3
Григорий
vhr

Вознесение
1100
ЛД
Вилло
Сат
ЛД

сло ве е си. **В**ъ пе ши ѿ рнѣ нѣ пѣвца спа
 съ дѣти блго сло ве блъ ѿ те ншнхъ. **О** гна
 га ши нѣ ѿ троцъ мо ли тва про ла жа
 ю ша а пѣ вѣ стннъ чъ де си не ѿ па ла н
 ши ни жъ ши пѣ сно сло ва ши блъ ѿ
 тцѣ на шн. **Б**лго сло ве е си во жи ви
 днн блдныи на пре сто лѣ блъ днъ сво е а сла
 вы пре ваныи и пре сла вныи. **Т**рѣ бѣ ми
 дѣ те ли во пе ши ѿ тро ци ве мн рныи ли себѣ
 блши по а чъ дѣ ла вѣ ка а го спо да по н ѣ
 и пре во но ин те е. гъ во блъ ки,

Съ
ЛД

ЛД

Вознесение
3
Григорий

Вознесение
ЛД

БѢЦА СЯ
 ѿ
 ГНА
 ЛА БѢДА
 ПА АМ
 А ѿ
 ЖЕ БИ
 А ГЛА
 Е ВѢ МИ
 МЪ АН БСТА
 ПО НЪ
 ДОБНІ Н

✠
✠
✠

ѿ ЦА ПРѢДЕ ВѢ РОЖ ДѢ НА ГѾ СЛО ВА НІ БГА НІ ВО
 ПО СЛѢ НА А ЛѢ ТА БО ПЛО ШІ НА ѿ ДѢ ВИ МА ТИ РИ
 СВА ШІ НІ Н ПО НЪ ТИ ЛЮ ДІ В ПРІ БО НО М
 ТЕ Ё ГО ВѾ ВѢ КИ , НЪ ГЛА Б КІ
 БО М НЪ ЧЕ ЛО ВѢ ЧІ КІ Ю БО ЦА РА НЪ Н
 ЖАН ТЕ АА ВѢ СВА ШІ НІ Н ХВА АН ТЕ КЛѾ СЛО
 ВИ ТЕ ДІ ВУ ТЕ ЛЮ ДІ В ПРІ БО НО
 М ТЕ Ё ГѾ ВЪ ВѢ КИ , БО ЦА ВЪ А ТВА РИ
 БО ГО ЖЕ А ГГАН БО А ГА ПО НЪ ТИ ЛЮ ДІ
 НІ ПРІ БО НО М ТЕ Ё ГО ВЪ ВѢ КИ . РИ ПО
 ДОБНІ Н ТВО Н ХРТЕ ѿ ТЮ КИ БО ПЕ ШІ ТРИ БА ТО

ВНА
 ѿ СА
 ЛА

СТОА
 М.

СТОА
 МА.

СТОЛ

пѣ нѣ я но а хъ по те дѣ ла и пре во но ин

МБ.

те ѿ гвѣ во вѣ кн. ѿ се мѣ тво р ца и спа

са да ша и ши сва щѣ нѣ и блго сло ви ти

СТОЛ

МГ.

ѿ го во вѣ кн: ѿ ша гвѣ пе н дѣ ти

съ хлѣ ша по бри дѣ го ра ша го пла ми нѣ

дѣ ти бла го сло ви ти с щѣ нѣ и пе сно сло ви

те лю ди пре во но ин ти ѿ гвѣ вѣ кн

*Мѣсяцъ до
ѿ ма юмъ*

ла и е ли кнѣ д ба а ко прѣ

МД.

а въ вре вѣ и по ро ди сѣа ѿ ма нѣ и ла бѣа жи

и чело вѣ ка ко сто и ма ѿ му ѿ го жи ве ли

ВОЗНЕСЕН
ІРМОСЪ

СОЛ
МЕ.

и ча и щѣ та дѣо ѿ бла жа а па че ѿ ма

10 НО ИИ
 ЦА И ПА
 СЛО ИИ ТЕ
 И ДИ ТЕ
 ГО ПЛА МЕН
 СЛО ИИ
 ИЗ ВЪКН
 А А БО ПР
 А БГА ЖЕ
 И ВЕРИИ
 ЧЕ СЪ МА

И СЛО ВЕ ИИ МТ҃РЪ КО ЖІ Ю ВАѢ ТО КІ З
 АѢ ТНА ГШ ИИ И РЕ ЧИННО РОД ШЪ Ю ВЪР ИИ И Е
 ДИ НО МЪНО ИБЕ МИ ВЕ АИ ЧА
 И КО СО ТѢО ИИ ТЕ КЕ ВЕ АИ ЧІ А
 СНА НИ ДѢ ВЪ Ю ІА ВІТА ЧИ СЪ ПО РО
 ДІ СЪ КІ ІА КШ РОЖ ШЪ ИИ КЕ СЕ МЕ ИИ СЕО Е ГШ ИИ
 ТВО ЦА ТѢ ТА КО РО РО ДИ ЦЕ ВЕ АИ ЧА
 А БЛЖИ НЪ Ю ВЪ ЖЕ ІА И БЛА ГО СЛО ВЕ НЪ Ю
 БГШ ЧЕ ЛО ВЪ ЧЕ СКИ ШО ХВА ЛА МИ ВЕ АИ
 ЧА ІА В АИ ЧА ІА ХИ СТЕ ТВО Ю НЕ ПО РО ЧНЪ Ю
 МТ҃РЪ ЧТЪ ІА КШ РО ДИ ТА ПА ЧЕ Е

ВНІА
Ш СЛЪ

МЪ.

СТОЛ

МЪ.

СТОЛ

МИ.

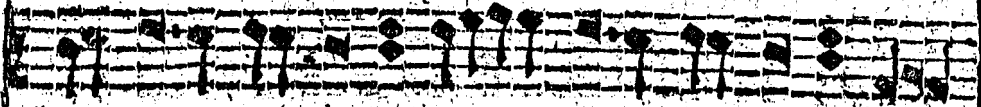
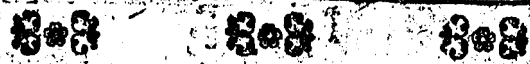

СТЕ СТЕА ПЛОТІ Ю ВІБЪ ЗН ЖИТИА НЪ

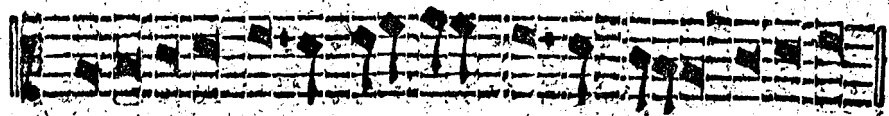

НА ПА СТИН

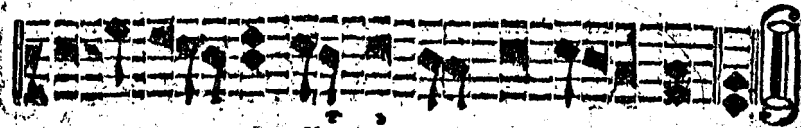

НА НЪ СКА КЛА Ю ЦА РО.

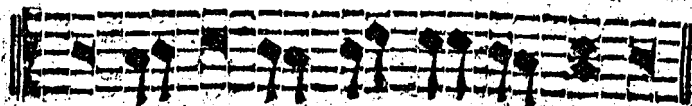

ТЪ КЪ Я ДЪ СЛ ЗО ВЪ ХО

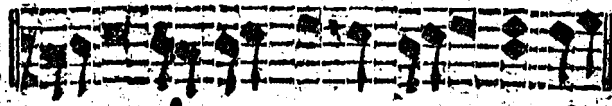

ДО ТА НЪ ЦИ Я ДО СТИ НЪ

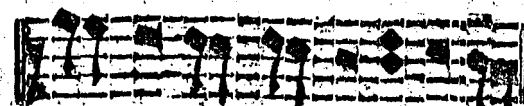

ТА КЪ РО ДИ ЦИ ДО ЖНО

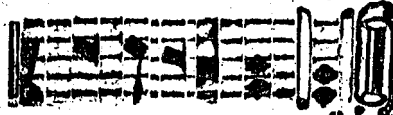

СІ АН ЧА

СТОЛ

М.Д.





Г СПО ДН БО ВА КТЕ КЕ ОУ СЛЫ ШИ МА ОУ СЛЫ ШИ НА
 ГО СПО ДН ГО СПО ДН БО ВА КТЕ КЕ ОУ СЛЫ ШИ МА
 БО МИ ГЛА У МО АН ЧЫ МО Е А Е ГДА БО ЗО ВЪ КТЕ КЕ ОУ
 СЛЫ ШИ НА ГО СПО ДН ЛА ВА Ш ЦЪ И СИНЪ И
 СВА ТО МУ ДХЪ И ННЪ И ПНО И ВЪ ВЪ КИ
 ВЪ КО И МИ

LA N O
 GO



ДѢЛАТЕ



Гого

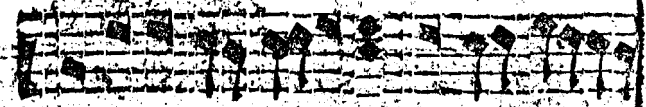

ТО ТЕ БИ НЕ БЛА ЖИ ПРИБАТА

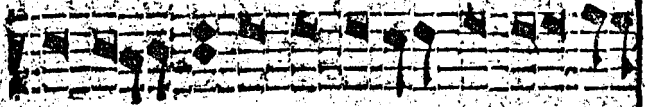

А ДѢ ВО КТО АН НЕ ВО СПО ТВО

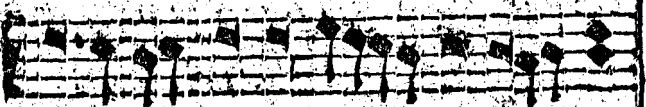

Е ГО УНСТАТО РО ЖДЕ СБА

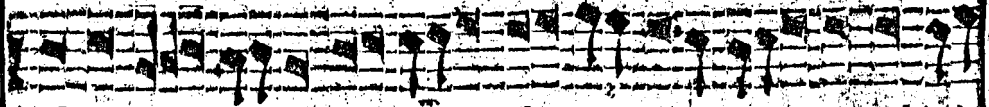

БЕ ЛѢ ТНЫ БО ѿ ѿ ЦА БО СІ А ВИСНЪ Е

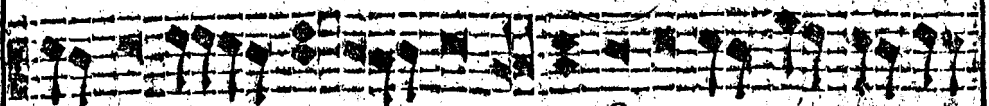

АН НО РО НЫ ТО Н ЖЕ Н ТЕ БИ УН СТИ А

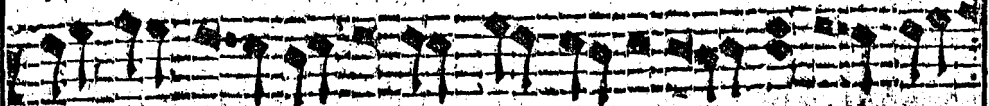

ПРО ДѢ НЕ Н ЗИ ЧИ ННО ВО ПЛО БА Е СТИ

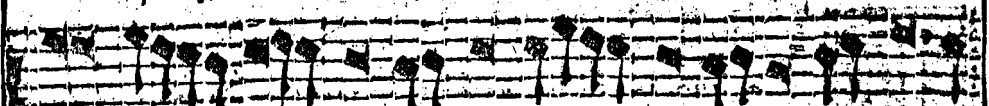

СТАѠ БГЪ СЫН Н Е СТИ СТВѠ БЫ ВЪ И ДО

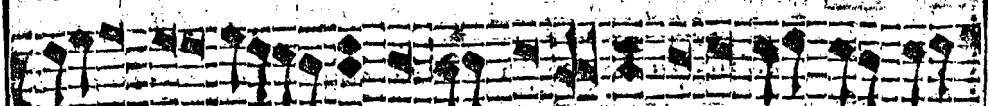

БѢК НА РА АН НЕ ВЪ ДВО Ю АН ЦР РАДАЕ АМ

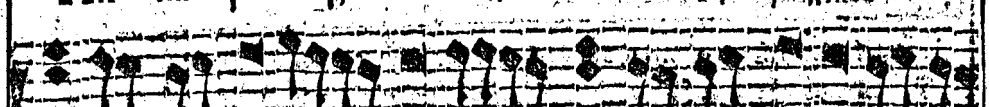

Е НО ВЪ ДВО Н ЦИ Е СТВЪ НЕ УЪ АН НО ПО НА

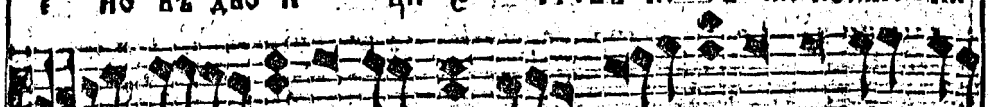

БА Е ТО ГО МО АН УН СТА А БИ БЛА

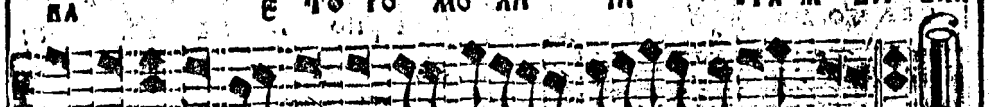

ЖЕННА А ПО МИЛО БА ТИ СА ДЪ ША НШНМЪ

БЛА ТА
 ТВО
 ЖДЕ СВА
 И СНА Е
 И СТИ А
 Е СТИ
 И ДО
 ДЕ ДА
 НО ПО НА
 ВЕ ВЛА
 ИИИИИИ

Г БО РЕ ЦЪ Н Н ЗЕА ВИ ТЛИВ МОИ ПИ
 УИ СТА А ХИ СТО ГДА Ш ТВО
 С А ОУ ТРО КИ ПРОШЕ ВЪ МА Ш КО КИ
 СА
 А ПЕ РБИ А КЛА ТЫ А ДА МА
 ТВО КО ДИ
 И СТИ И СТИ ЖЕ ТИ ВЕ УИ СТА Ж И КО БО
 ЖИ Е МА ТИ РИ И ДЕ ВЕ БО И
 СТИ И С КО ПИ Е И И МО УНО РА ДУ
 ИИИ ИИИИ ИИИИ

Глаголо

Музыкальная запись на нотном стане с русскими буквами: И НЪ ГѢ ИКИ РА ДЪ И СЪ ВЛА ДЪ И УИЦЕ ПРА СТА

Музыкальная запись на нотном стане с русскими буквами: ТѢ НИ ЦЕ И ПО КРО ВЕ

Музыкальная запись на нотном стане с русскими буквами: И СПИ НИ И ДЪ ШАМ ИШИМ

Музыкальная запись на нотном стане с русскими буквами: И С ПИ НИ И ДЪ ШАМ ИШИМ

Музыкальная запись на нотном стане с русскими буквами: И РО КУ СЪ ВЪ СТЪ И А ДЪ ПАА ТЪ СЪ ЦЪ СЪА

Музыкальная запись на нотном стане с русскими буквами: МА РИ А ВО ПИ А ШЕ КО СКРИШНА И ПО СТО ЛЪ СЪ И

Музыкальная запись на нотном стане с русскими буквами: ЗЫ ДѢ ТИ ВЪ НО ГРА ДА ДѢ ЛА ТИ ЛІ СЪ ПРО

Музыкальная запись на нотном стане с русскими буквами: ПО ВѢ ДИ ТИ ВЪ КРЪ СЕ НИ А СЛО ВО ВЪ КРЪ СЕ ГО СПО ПО

Музыкальная запись на нотном стане с русскими буквами: ДА АН МИ Ю ВЪ ВЕ ЛІ Ю СЪ И МАТЬ СЪ И ВО

Музыкальная запись на нотном стане с русскими буквами: ВЪ ГРО БѢ ГО СЪ А И ЖА ШО СЪ СЪ ПИ ПУА

Музыкальная запись на нотном стане с русскими буквами: ТИ ПО КА МѢ ЗА ПИ ЧА ТЪ СЪ И КО ЦА РА ША ЦА ВО И НЫ

Кресто

лице при стѣ

иже

иже

По я. Стѣ
свѣтла

иже

иже

иже

иже

иже

иже

иже

иже

иже при стѣ
иже

иже

иже

иже

иже

иже

иже

иже

иже

иже

иже

иже

иже

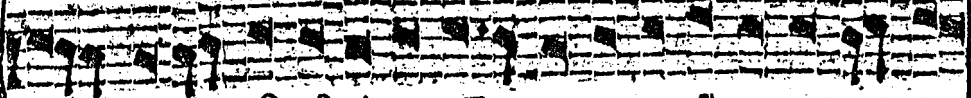
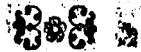

ГДЕ ПОЛОЖИ ВЪНЪЖИ ВО ГДЕ КОНЫ И ЖИ НА ПРЪУТО

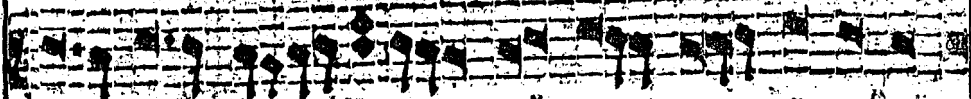

ЛЕ АА ХИ РЫС ОИ ВЪ СТЕ СТАИ ГЪ ШЕ ОИ КО СС

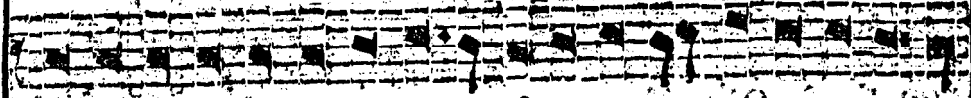

ГО О СТРАХА О МЕРТЕША ИЛИ ГО ПО ДА МО С ОУ

СРОТ

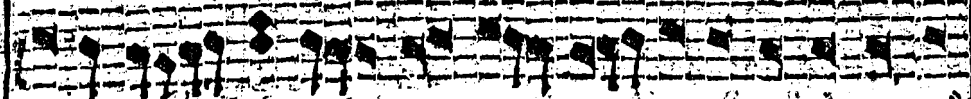

ДА С ДЪ ИИ ТЕ С АМО И АИ С АМО И ВОИ ДОИИ

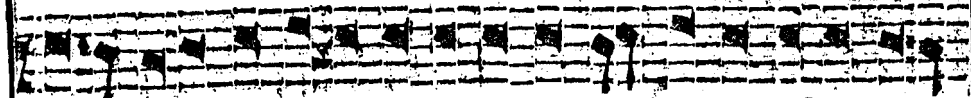

ТЕ ИЖЕ ВЪ МРЪТЪ СЪ И МРЪТЪ А ВО С КРИСЪ ГО СПО

Крото-
сресе



ДИ СЛА ВА ТЕ БЪ ПРЪ СКА ДО ВА ШЕ И

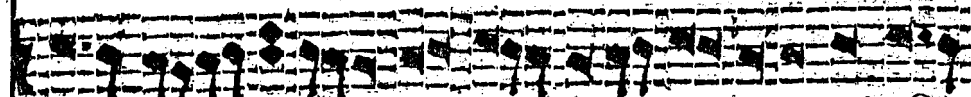

ОИ НА ГРОБЪ ТВО И И И ВА С СУ МЪ ОИ

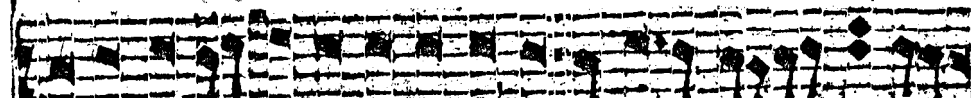

ВОСТА ИЕ ВЪ КОЖЕ БЪ НО В БЪ СМЪ ТНЕ ГО СПО

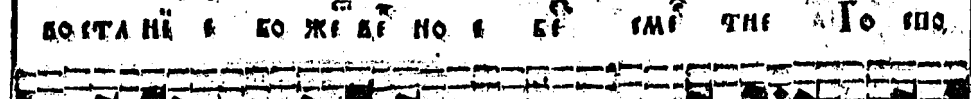

ДИ СО ШЕ КО Е ИИ С КЪ МРЪ ВЪ ГРОБЪ СЪ ДРЪШ

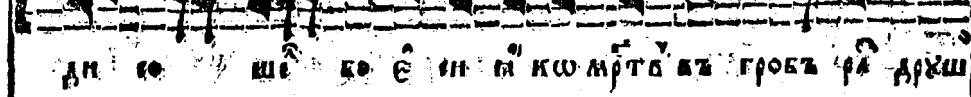

ВЪ А ДО ВА ВРА ТА ВО С КРАЪ ЖЕ Е С И КРА

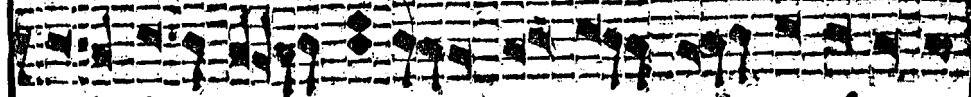

МЪ ТА БЪ И А С КЪ ВАКА НА СПА С ИИ С И МЪ

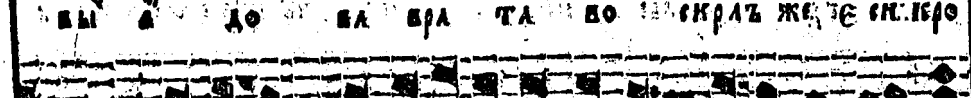

МЪ ТА БЪ И А С КЪ ВАКА НА СПА С ИИ С И МЪ

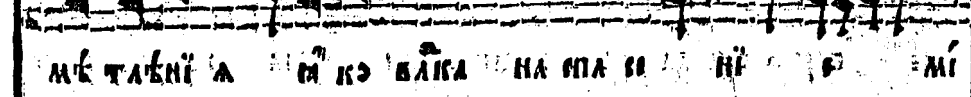

МЪ ТА БЪ И А С КЪ ВАКА НА СПА С ИИ С И МЪ

ЖЕ НА ПРВТО
 ШЕ И КОИИ
 А МОЕ ГШ
 Ю И ВОТ ДОИИ
 КРИИ ГО СПО
 ВАШЕ І
 СУМЕ Ш
 ГО СПО
 ОБЕ РА ДРУШ
 ЖЕ Е СМ КРО
 МІ

ГО КИ ХЕ ЕЖЕ ПРОСВЕТИ ВИНЪ СЪ ЦИИ ВЪ ТМЪ
 ПЕРНА ПИ СЪ ГЕ ДЕ Ш ЗА ЧА ТИ
 І Н СКАЗЪ І ДВАДЪ РОДИТЕО ТВОЕ КО ГО РО
 ДИ ЦЕ СНИДЕ БО ІА КО ДОДЪ НА РЪ НО СЛО ВО БЪ ЧРЕ БШ
 ТВО І Н ЗА СТЛА Е СІ БРЪ МЕ ИИ ЗЕ
 МЛЕ СІА А МИ РО ВИ СПА СЕ НИ І ХА БО
 ГА НШЕ ГО Ш БРА ДО ВА НА А
СТЕПЕННА
 Антифонъ А
 А НЕ КО ЧИ МО И
 БО ВОЖДУ КТЕ КЪ СЛО ВО ОУ ЦЕ ДИ МА ДА ЖИ
 БУ ТИ О МИ ЛНІ НА БЪ ОУ НИ ЧИ
 ЖЕ НЫ ОУ СТРА АНІ БАГО ПО ТИ БНЫ А ТИ

110

Антифонія

СОУ ДН СЛО ВЕ ГТО МВ ДУ ХУ ВРА КА
 СПЕШ НА А ВЕ НА АЩЕ БО У МВ СЕ ПО ДО
 СТО А НІ И ДУНЕ БО РО КО ВРАМЕ О И ЗЕ
 МНЫ БО ВЫ ША Е ПИИ БО ДИ ОУ СТРО РА НА
 Е ПО РЕ АЩЕ НЕ ГО СПО БЫ БЫ БО
 НА НИ Е ДИ ЖЕ О НА СЪ ПРО ТИ ВЪ И
 БО МО ГЛЪ БЫ ВРА ЖІ И БРАНИ О ДО ПЛЪ ТИ ПО
 КЪ ЖДА И ШІ И БО О ЗДЪ БО И НО СЛ СЛ
 БЫ И ДА НЕ А ТА БЪ ДЪ ДУ ША МОЖА СЛ КО
 ПТЪ НЕ СЛО ВЕ ОУ БЫ МНЪ КА И КО ХО ШІ О ВРА БА
 И БИ ТИ А ГІ Е О ХО ЛЮ БИ И ТЫ Г ТЫ М И Д У Х О

Антифон
Б.

ВСА ІСА
 СЕ ПО ДО
 О А ЗІ
 ІО А
 БЫ ВО
 О ТН ВЪ
 ЛЕ ТН ПО
 А ГІ КШ
 О ВРА ПА
 ІО АХ ХО

ШЕ БЕ ЖЕ НІ О ВРЕМЯ БЛГО КО ДЕ НІ
 Н РА ЗІ МН РЕ Н БЛА ГО СЛО БЕ НІ Е РА
 ІО ВНО МО ШЕ БО Е О ЦХ Н СЛО ВУ А
 ІО А ДІ Ю ШІ Н СА НА
 ГО ШО ДА БРА ГО СТРА НЫ Н І ВРЕ ДИ
 О ВНЫ ГО РЕ БО ЗРА
 ІО А БЕ ЗА КО НІ Н РХ КЪ СВО Н
 ІО А ПРА БЕ НІ ЖЕ БІ ПО МО НИ КА ПА
 ІО А Н МЕ АН СПА СЕ НЕ ПРО СТРЕ ТА
 ІО А ГО ДА АС РЕ ЖА НА НА ВЪ Е МУ ЖЕ БІ
 ІО А НА А КО НІ СТВА ПО КЛА НА ІО А СЛ ГО

Итѣ
Г.

Е ПО ДИ
НЫ ДА СПАСИ
НА
ХО ДИ І
ФА РА Ш
ПО
НЫ ПРИ
АНД МИ ПИ
ЖЕ МУ БНО
ТАІ
ЖЕ БО

Г҃Ъ КРА СНА А КО СПЕ БЛ ШИ СЯ СЛА БНО БО ПРО
СЛА ВН СЯ Хри СТО БГЪ НА
НО И МО СКО И Ю КРИ ВША ГО ДР ВЛЕ ГО НИ ТЕ
ЛА МУ ЧИ ТЕ ЛА БО ІА СЯ РАЖДА Ю ША СЯ ОУ
ЩЕН СТИ ВЪЗЫ СКА Е ІУ РШ НОМЫ СЪ ВОЛУВЫ БО
СПО Е ГО СПЕ ДЪ КИ ПО Е СЛА БНО БО ПРО СЛА ВН
СЯ БО ЛНО И МО Р СКО И СЪ КРЫ ША ГО ДР
ВЛЕ ГО НИ ТЕ ЛА МУ ЧИ ТЕ ЛА НА ІУ Р ДА СКИ А СТЪ
А А СО БИ РА Е Н КРИ Е МО Е НИ Е Ш
УН ША А ЧЕ ЛО ВЪ ЧЕ СКИ Ш ЧИ ШЕ НИ Е СЛА
ВЪ ШУ ПРО СЛА ВН СЯ БО ЛНО И МО Р СКО

Гн.
ШІ РОД
Г.
ВРІ
Д.
СЪ СТО
ВЛАС
Е.
*

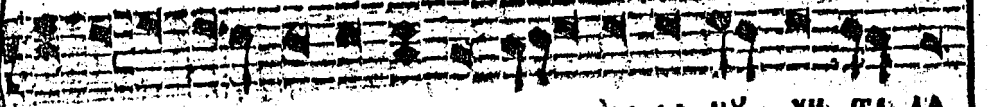

Я СЪ КРЫША СОВА ДРЕ ДАЕ ГО НИ ТОВА МЪ А ИИ ПА ДА

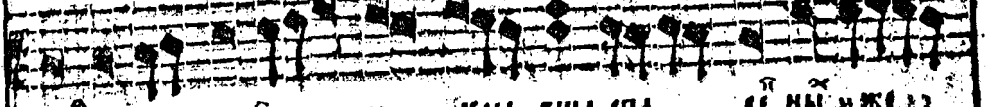

ПО ЗА МЛЕ Ю СО И КРЫ ВША СПА СЕ НАИ ИЖЕ А

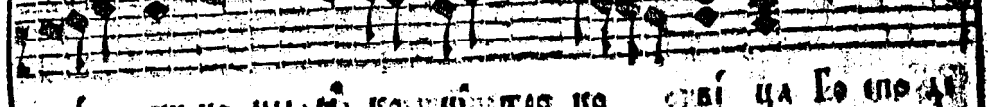

ДѢ ИТНО МЫ СЪ КОШО ТРО КО СВІ ЦА БО СПА

С. 1

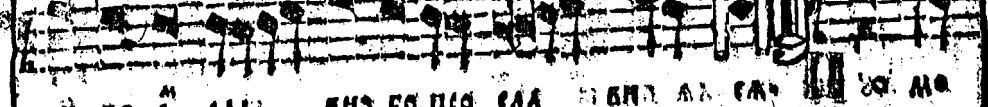

ВН ПО Е ПАА КНО БО ПРО ПАА ПОНА ДА СЪ БО МО

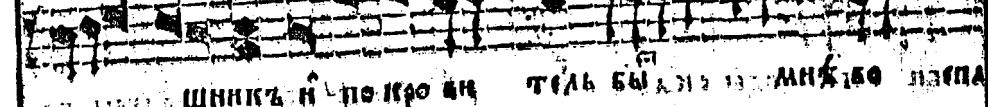

СЪ МЛЕ ШНИКЪ И ПО КРО ВИ ТРАБ БЪ АИ И МНЪ БО ПЕПА

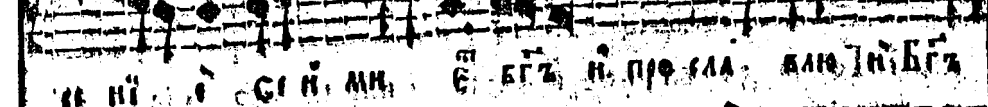

СЪ ИИ СЪ И МН Е БЪ И ПРО ПАА АИ И БЪ

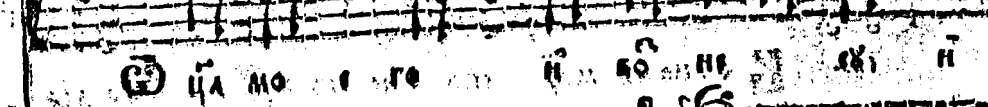

ЦА МО Е ГО И БО НЕ СЪ И

С. 2

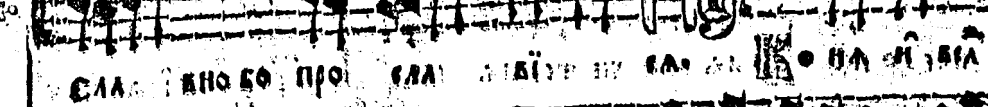

ПАА КНО БО ПРО ПАА АИ И БЪ АИ И МНЪ БО ПЕПА

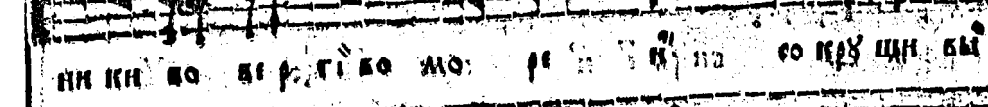

НИ ИИ БО ВЕ РТИ БО МО РЕ И ИИ БО КРО ШИ БЪ

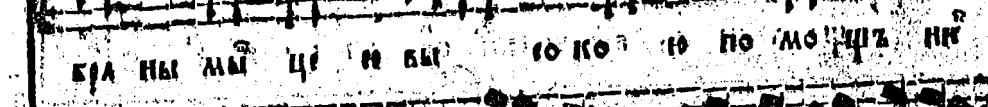

БРА НА МА ЦЕ И ВЪ БО КО БО ПО МО ШЪ ИИ

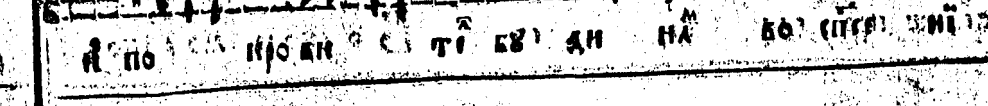

И ПО ИИ ИИ СЪ ТИ БЪ АИ НА БО СЪ ИИ ИИ

УН. ПА. ЛА
 Г. НА. ИЖЕ
 Г.А. ГО. СПО. ДУ
 Г.А. МО
 МНѢ. БО. ПСА
 ВЛЮ. И. БГЪ
 СЪ. И
 О. НА. И. ВІА
 ПРЪ. ЦН. ВІ
 ШЪ. И
 СІСЪ. И

У ТЫ БО Е СМ БГЪ НА МЪ УН ТЕ ЛА ПО ТО ПИ
 БЫ ПРЕ СЛА НО ЖЕ І ЗРА Н ЛА СПА СЫ ПЪС ТЕ КЪ ПО
 КЪ НЪ Ю ІА КО И БА ВИ ТЕ ЛЮ СО ГЛА
 СНО ПО Ю ШЕ Е МЪ СЛА ВНО БО ПРО СЛА ВІ СЛА
 У БСТВЕ НЫ ФА РА Ш ПО ТО ПА ЕИ Ю
 БО И І ЗРА И ЖЕ ПРО ШЕ ПО СРЕ ДЪ МО РА
 МО ПІ А ШЕ ГО СПО ДЕ ВИ БГЪ НА ШЕ МЪ ПО
 ІА КШ ПРО СЛА ВІ СЛА. У Р І ГО СПО ДЕ ВИ Ш
 РА БО ТЫ ФА РА Ш НА И ЗМЪ ШІ МЪ Е ГУ ПЕ КІ
 МѠ СЕ Ш ПЪС НЕ ПІ СТА НЪ Ю ХРЪ ЦА
 ПЪ СОНЕ. К
 ІМО СТОЛЪ.
 РЪ И БГЪ НА ШЕ МЪ. К И ДИ ТЕ

СТОЛ

И.

СТОЛ

А.

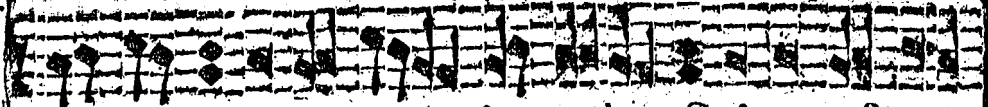

ΒΙΕ ΔΗ ΤΙ Η ΚΩ ΛΖΖ ΕΣΜΕ ΕΓΖ ΒΑ Η ΖΕ ΚΡΤΩΜΑΖ

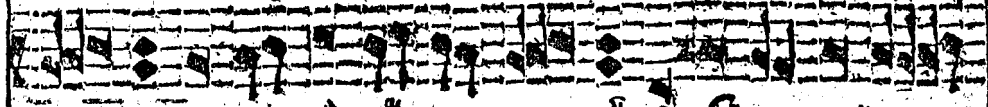

Α ΔΑ ΡΑ ΖΟ ΡΕ ΙΩ ΚΩ ΣΗ ΛΕ Η ΕΣΤΡΑ ΟΤΙ Ε

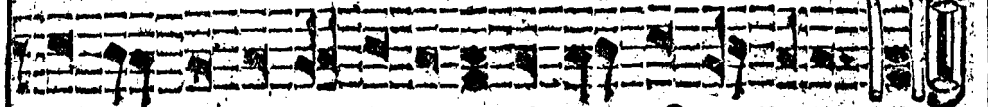

ΣΤΡΑ ΟΤΙ ΙΟ ΠΛΟ ΤΗ ΜΟ Ε Λ Η ΣΤΟ ΥΗ ΖΙ Μ

ΣΤΟΛ

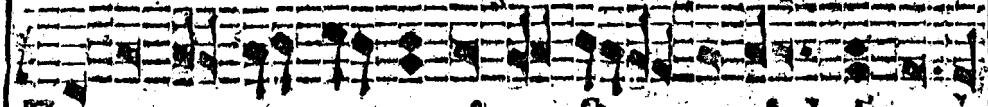

ΒΙ. ΒΗ ΔΗ ΤΙ ΒΗ ΔΗ ΤΙ ΓΑ ΚΩ Α ΕΣΜ ΕΓΖ ΜΑΗ

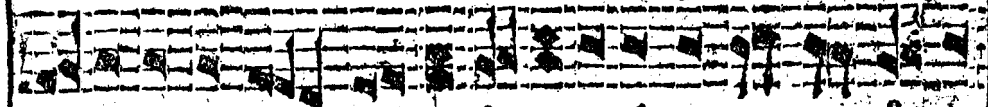

ΝΥ Ω ΔΟ ΖΑΗ ΒΥ Η Η ΒΟ ΔΥ Η ΣΚΑ ΜΕ ΝΕ Η ΣΤΟ

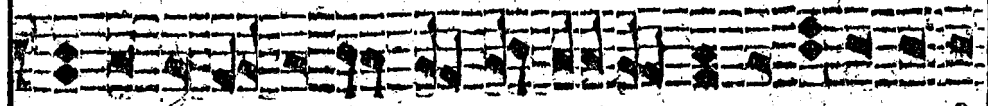

ΥΗ ΔΡΕ ΒΑΕ ΒΖ ΠΥ ΣΤΥ ΗΗ ΛΙΟ ΔΕ ΣΗ ΔΕ ΣΗΗ ΟΙ ΙΟ Ε

ΣΤΟΛ

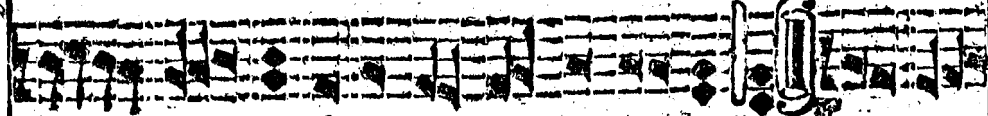

ΒΙ. ΔΗ ΝΟ Η Η ΚΡΕ ΠΟ ΟΤΙ ΙΟ ΜΟ Ε Η Ο Ο ΝΕ

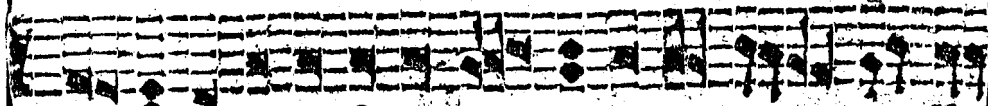

ΜΗ ΗΕ ΕΟ Η ΚΟ ΓΛΑ ΓΟ ΛΙΟ Η ΒΟ ΣΠΟ Η Χρη

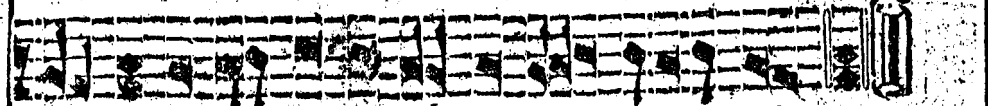

ΣΤΑ Ε ΔΗ ΝΑ ΓΟ ΥΕ ΔΟ ΒΕ ΚΟ ΛΙΟ ΟΑ

ΣΤΟΛ

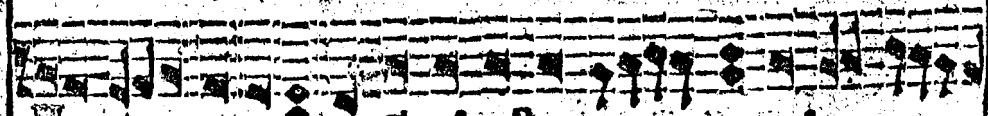

ΒΙ. ΒΟ ΗΜΗ ΝΕΟ Η ΚΟ ΓΛΑ ΓΟ ΛΙΟ Η ΒΖ ΣΠΟ

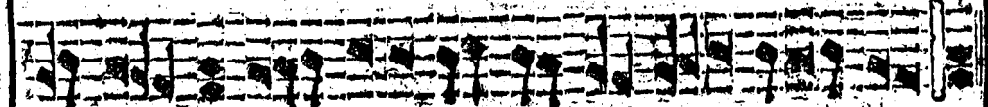

ΙΟ ΧΗΗ ΣΤΑ Ω ΔΕΥ ΠΛΟ ΤΙ ΙΟ ΠΗ ΗΕ ΣΙΑ ΓΟ.

24

Ѡ ѡ ѡ ба дша мо е а оу твди Го спо

дн тл ко н ма бла же прие жи ши н оу тв жд

СТОЛ

нѣ П а не дн жи мо хр ти ти Ка мни за по

нѣ

вѣ дн ти оу твди мо е по мы шлѣ нѣ

СТОЛ

а ши н ша га на вра ги оу ста мо а н

дѣ

ко оу твди са Ѡ го спо дѣ ер це мо

УТВѢ

ВРАТѢ

дѣ вын вѣ н зн жи те н бѣ

К.

за то за ны бѣ стра стны ѡ бни ша

бѣ при чте н Па сѣхъ ннже хо тѣше оу мѣ ти

са се ке пре дн по жре га дн те во нѣ а тѣ

до мо е н бѣ го го оу твди

ПО
 ОУ ТВО ЖДА
 СНИ ЗА ПО
 АСНИ
 МО РА И
 Н БГ
 МА
 ОУ МРК
 ПЕ А Т
 ТВО ДИ

ТЕ СА. Е КИ НА ВО ДА ПО ВЕ СИ ВША ГО
 В Ю ЗЕ ЛЮ НЕ Ш ДИ ЖИ МУ ТВА ИИ ДЬ ШИ НА
 ДО КНЕ ИИ СА ЦА ОУ ЖА СОМЪ Ш ДЕРЖИ МА
 ЕЕ НЬ СТЬ СВА ТА РА ВЕ ТЕ КИ ГО СПО ДИ ВО ЗИ
 ВА Ю ШЕ Е КИ НА ВО ДА ПО ВЕ СИ ВША
 ГО В Ю ЗЕ ЛЮ НЕ Ш ДЕРЖИ МУ ТВАР ИИ ДЬ ШИ ВО
 КЕ РТЕ ПЕ РА ЖДА И ЦА СА ОУ ЖА СНО Ш ДЕРЖИ
 МА ЕЕ НЬ СВА ТА РА ВЕ ТЕ КИ ГО СПО ДИ
 ВО ЗИ ВА Ю ШЕ Е КИ НА ВО ДА ПО ВЕ
 СИ ВША ГО В Ю ЗЕ ЛЮ НЕ Ш ДЕРЖИ МУ ТВАРЪ
 ИИ ДЬ ШИ Ш КРА ПАЕ НА ВО ДА АИ ОУ ЖА СО

ПИ.
 ОУ СЕ
 ВША
 КА.
 КВ.
 КГ.
 КГ.

Оудирѣ
Цркви.
КГ.

Ѡ дѣ жи ма бѣ нѣ сва та ра бѣ ти бо го спо
 ди во зви ва ю щн, ра ши ти ша са оу ста
 нша на пра ти на ша го спо ди га ко да во сн, се
 ра го ншъ ѡ ти бѣ бо се на шн нѣ бо
 сва та ни же пра вѣ на ра бѣ ти бѣ лхъ
 оу бо бо про ти вны ю крѣ ши не мо щнн же на
 при по м ши ен ло ю да не хва лѣ мъ ни да
 гла го лю вы ю ка л бо го ра бѣ ни ни же да ти
 зы дѣ бе ле рѣ чи е н оу ста н, со про ти Цркви тво е
 а сва ты а ты бо бже ра зѣ мо го спо е
 ен н бѣ оу го то ба ан сва на ти на ни а

КИ ГО СПО
 ОУСТА
 ВО НИ
 БО
 КИ ЛУКЪ
 ЖЕ НА
 А НИ
 ЖЕ ДА
 КИ ТВО
 СПО
 НИ А

✠
✠
✠

БО А ТВА ДИ ГО СПО ДИ НА КА МИ НИ ЗА
 ПО ВЕ ДИ ТВО И ПО ВИШЕ СЕ СР ЦЕ МО
 И КО Е ДИ СТЪ КЕ М И ПРА БЕ ДИ
ПЕ СНИ
 ИМО ВЪЗКРЪ
 Х С МНѢ СИ АЛА БГЪ И ГДЪ ЧЕ
 СТНА А ЦР КВИ БГО АБНО ЗОВѢ ВО ПИ Ю ЦИ И СО ВЕ СТИ
 ЧИ СТИ И ГО СПО ДѢ ПРА ДНЪ Ю ЦИ ДИ ИИ
 СЛ ТВО РА ЗЪ И МЕ НЕ ОУ СЛЫ ША ВШЪ ПРО
 СЛА ВНАМ НЕ АГ НІ А СМОТРИ НІ А ТВО Е ГО ОУ КРЪ
 ПИ ЖЕ СЛ ВО ЛЮ БЛ НІ А ТВО Е ГО СО ХО ЖДЕ
 НІ А ТЫ КО МО Е А НИ ЦЕ ТЫ
 НЕ И ВЪР ЖЕ СЛ О КРИ ЛА Е НІ БІ СЛ ДО

рѣ.
 КД.
 КЕ.
 СТОЛ
 КС.
 СТОЛ
 КЗ.



ВЪ СЪКОРЪ
ВЪ СЪКОРЪ

КН.
✱

ВЪ РОДѢ

КД.

ВЪ СЪКОРЪ
ВЪ СЪКОРЪ

Л.

КРО ДѢ ТѢ ТВО А ХРН СТЕ Н ТВО Е А ХВА ЛЫ Г О СПС
 ДН ВСА Н СНО АНН ША СЛ ЖЕ НА
 КР ТѢ ТВО Е БЖЕ СТВЕ НО Е СМІ РЕ НІ Е ПРО
 ВН ДА АБ ВА КЪ ОУ ЖА СНО ВО ПІ А ШЕ ТЫ
 СН АНН СО РЕ ЧЕ ДЕ ЖА ВО Ю КЛА ГІ Н
 Ѡ ЕЩАА СЛ АДЪ СКН СЛ КО ДКЕ СН ЛЕ ЖЕ
 Ѡ ДѢ ВН БЖЕ СТВЕ НО Е ПРН ШЕ СТВІ Е ТВО Е
 ПРО ВН ДАН А ВСА КЪ ОУ ЖА СНО ВО ПІ А
 ШЕ ТЫ Ѡ Н СЛ ВО ПЛО ША А СЛ ПРІ ДЕ ШН Н ЗЕА
 ВН ТЕ ЛЮ ВО ДВО ДА ДА
 МА Ѡ РН НО ВЕ НА ГО ЖЕ ДА ЖЕ ДО ДА

ХВА ЛЫ ГО СПС
 ЖЕ НА
 про
 ПІ А ШІ ТИ
 І ТВО
 ІО БО ПІ А
 ДІ ШІ НІ ЗКА
 ДА А ДА
 ЖЕ ДО РА

БА ТВО Е СМІ РЕ НІ Е ПРО ВН ДІ А Б ВА
 КЪ ОУ ЖА СНО ВО ПІ А ШЕ НА МО РЕ КО
 НА СВО А ВШ ДЫ МНО ГИ НА
 ВЪ Е СИ СІ СЕ КР СІ Е НІ СМЪ Е ВРЪ КА
 ГО СПО ДИ ПІ РО СТЬ СВО ІО НН ВМОРН ОУ СТРЕ
 МА СІ НІ Е ТВО Е НО НАПРО ТИ ВА ШІ СІ НІ СТИ
 НІ Е І СІ К ПІ РО СТІ Ю ТВО Е Ю С МА ЛА А НІ ЛО ЖИ
 Ш СТО ПНН КА ДА НА БЫ СО КА А ВО ВЕ ШЕ СІ А
 БО РА ДЪ Е СІ А НІ ВО ВЕ СІ ЛІ СІ А Ш ТЕ БІ
 СПА СІ Е НА ШІ ПРО У ВН ДАНІ ПРО
 ІО КЪ ТА НІ ТВО Е А НЕ ІІ ЗРЕ ЧЕ НІ НІ А Хри

УМІ
ЛБ.

СТО
ЛГ

8 ЛЮ
НА ГО БО
НІ
ПРОКЪ ПРИ
Ю ШЕ ШИ
ТИ СЛ Н
ОУ БО
СЛЫ ША
ЗВ МЪ ДЪ
ИГО
ТЫ БЛЖЕ

ОУ ТРЕ НИ Ю ШИ ТИ ДША ЛЮ БО КІ И ПРО СВѢ ТИ ТИ МО ЛЮ
СА ТА ВИ ДѢ ТИ СЛО ВО БО ЖІ Е И СТИ НА ГО БЛА ЦО
МА КА ГРѢ ХО ВНА ГО И ЗИ МА Ю ЦА НРЪ
АНШГЪ ЛЮ КА ШИ ТА ХИ СТЕ И ЗНО ШИ ПРО СВѢ ШЕ НИ
Е ВО ПИ ШИ СЛО ВЕ ТВО И СЕ ГО РА ДИ И НО ШИ
ОУ ТРЕ НИ Ю ШЕ ПРО СІ МАТИ ЦО ТЕ БІ УЕ ДО ВѢ
КО ЛЮ БУЕ БО СІ А ЦІ СВѢ КС МЪ
МА РЪ ПРО СВѢ ТИ СЕР ЦЕ МО Е ЦО НО ШИ ВО ПІ Ю ЦА
И СПА СИ МА ЗНО ШИ ОУ ТРЕ НИ Ю ША УЕ ДО
Е ПО ДИ КУЕ ПРО СВѢ ТИ МЛЮ СЛ И НА СТА ВИ
НА НА ПО БЕ ЛЕ НИ А ТВО А И НА ОУ ЧИ МА СПА

СТОА

ЛЗ

СТОА

ЛН

ВЛАЙНА
ВАНЮША

ЛД



 ІУ ЗО АІУ

 ВЛА ДУ ШЕ МЪ

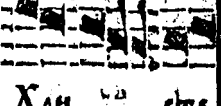
 СНЕ НО ГИ

 ШЕ ВЕ

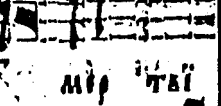
 Хри сте

 ША ГО І СА

 І НОЩНО ОУ

 МІР ТЫ

 СЕ Н ДИ ВЕН

 ША СІ

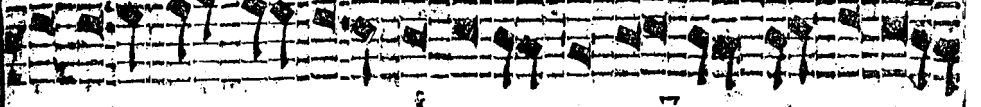
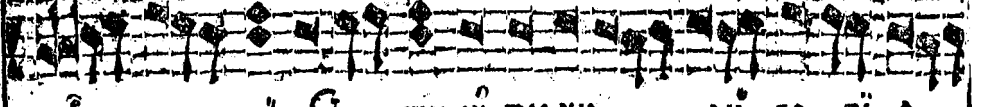
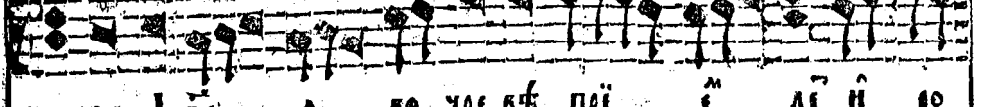
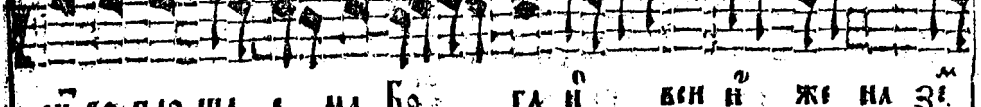
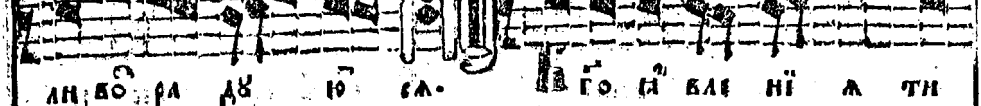
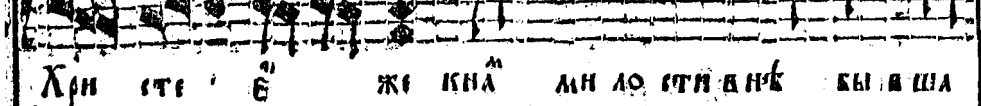
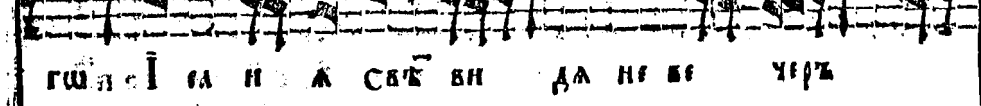
 КНА АН АНЛО

 СТІВНО КЫ ВША ГШ І СА Н А СЕБѢ ВИ ДА НЕ ВЕ

 ЧЕ НЫ І НОЩНО ОУ ТРЕ НЮ АН ВО ПІ А

 ШЕ СЕ Д БА А ВО ЧРЕ ВЕ ПРІ А ЛЕ Н РО

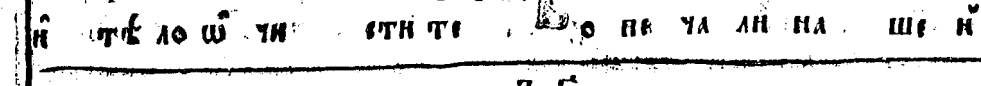
 ДН ВО ПЛОЩА І МА БО ГА Н ВЕН Н ЖЕ НА ЗІ

 АН ВО РА ДІ Ю СЛ І ГО І ВЛЕ НІ А ТИ

 Хри сте Е ЖЕ КНА МНЛО СТІВНО КЫ ВША

 ГШ І СА Н А СЕБѢ ВИ ДА НЕ ВЕ ЧЕРЪ

 НЫ І НОЩНО ОУ ТРЕ НЮ АН ВО ПІ А ШЕ О

 КРЕ МЕ НЕ НІ Н ПРІ ДЕ ТЕ Ш МЫНТЕ СЛ ВО

 ДО Ю БЖЕ СТБЕ НО Ю Н ДХО І ВЕ ДШЪ

 Н ТЕ ЛО Ш ЧИ СТІ ТЕ О ПЕ ЧА АН НА ШЕ Н

РСТ.
 МР.
 Оумір
 Цржвн
 МА.
 ЗГ.

ПО МЛАНУ ХОТЯ ГО СПО ДИ
 БО ЛЕ ЗНА НА ШЕ ВО ПІ
 МНІ ПО ДАЖЕ ЦРКВНО Е
 ЖЕ С ПО СТА ТИ ДА ПО
 И НА ВО НЕ ЗНА КТЕ КЕ ОУ ТРЕ
 ПАН ЛО С РА РА
 ША ГО ПРЕ ЛО С НА НЕ ПР
 СТРА СТИ
 БЖІ Ю МАНІ ПО ДАЖЕ

В Пато
 Врані
 МДА

121



Н БО

ВЖА ШЕНА

ПРЕ БИ

ПРЕ БИ

ПРЕ БИ

ПРЕ БИ

ПРЕ БИ

ПРЕ БИ

ПРЕ БИ

ПРЕ БИ

ПРЕ БИ

ПРЕ БИ

ПРЕ БИ

ПРЕ БИ

ПРЕ БИ

ПРЕ БИ

ПРЕ БИ

ПРЕ БИ

ПРЕ БИ

ВЪЗВРАЩАЮЩА СЯ
КЪМЪ БОГУ

ЛЮ БУ, Н ЧИ СКАГЪ МО РА

БО ДОН ЗА Е МА ЗА НА ПА ВТИНЪ ВЪ РЕ Ю ВТИХО Е

ПРИСТА НИ ШЕ ПРИ ТЕ БО ПИ И ТИ БО БЕ ДИ И

ТЛА ЖИВО МО МНОГО МИ ЛО СТИ ВЕ ТЪ

БЫ НО НЕ ОУ ДЕ Р ЖА БО ПЕ РЕ КУ ТО ВЫ І Ш

НА ТВО БО Ш БРА НО ГА ПО СТРА ДАВНА И ПО

ГРЕ БЕ НИ Ю ДАНА М КО Ш ЧЕ РТО ГА Ш СВЪ

РА И ШЕ ПРИ ГЛАША ШЕ ЖЕ КЪ СТО ДИ И ХРА НА

ШЕ И БО СЪ Е И АЖЪ МИ ЛО СТИ ВА ШЕ

А Ш СТА ВИ АН Е СТЕ, ТЪ БЫ НО

НЕ ОУ ДЕ Р ЖА НИ НЪ БО ПЕ РЕ КУ ТО ВЫ І Ш

М6.

СЪЩЕ
ВЪЗВРАЩАЮЩА

М5.



СЪЩЕ
ВЪЗВРАЩАЮЩА

М3.

НА ТВОЕ БО ШЕ БРАНОСА РОЖША ГОСА БО ВЕРТИ
 ПЕЧА СЕ СЕА КО ШЕ ЧЕ РТО ГА ШЕ ЗВЕРА И
 СШЕ ПРИГЛАША ШЕ ЖЕ БУ ЦИИ БО А МІ РЕ ХРА НА ИЩЕ
 НА А И ЛЖУ АН ЛО СТИ ВА ШЕ А ШЕ ТА ВИ АН
 Е СТИ И ТЪ БЫ НО НИ ОУ ДЕ ЖА НИ
 БО ПЕР СЕ КУ ТО ВЪ І ШЕ НА ТВОЕ БО ШЕ БРА
 НО СА И ЖЕ ПЛО ТІ Ю БО І ШЕ РДА СІИ СТРА ХЪ КРІЦА
 Е МА СА СЕ БІ ПО ДА МОР СІИ БО
 ДА НО А БІ І ЗО ВЪ БО ПІ А ШЕ ВІИ І ЗІ
 НИ И І СЪ СЪ ШЕ КНО ВЛА ТЕ СА ИЩЕ ОУ ДЕ ЖИ А
 БЫ НО НИ ДО И КО ЦА ОУ ДЕ ЖИ СТРА

прѣ Крѣ
МН.

прѣ Крѣ
МД.

75



во ве рѣ
 ра нѣ
 ще...
 та в н ан
 жа нѣ
 ѿ бра
 с, а хъ крѣща
 во
 це в нѣ
 ас ржи
 стра

хѡмъ бжѣ ствѣ ны Крѣтѣ аще ко нѣ не де рзашѣ
 прѣ блжннѣ ти сѣ ѡ гнѣ внѣ ебѣ нѡ нѡ мѣ ко оу слы
 ша ѡ ста внѣ ны нѣ по те че по ве ле нѣ е нѣ
 спѡ на мѣ кѡ рѣ бжѣ ствѣ нѡ мѡ же го вышѣ,
 свѣ дѣ телствѣ е мѡ гла ебѣ оу слы ша сы на бы
 ти прѣ вѣ чна го. **Внегда** нѣ ще за ти ѡ на
 дѣ ши нѣ те ке по ма нѣ хѡмъ го спо днѣ нѣ внегда
 стѣ жати на бра го на ши кте ебѣ во зо пи хѡмъ
 спа се оу слыши мо ан тѣ бы на ша
 нѣ мѣ кѡ ѿ шѣ нѣ ѡ кѡ та та ко нѣ бе
 ан кте ебѣ нѣ нѣ стѣ нѣ мѣ жнѣ во на го

Оуміре
 Црквнѣ
 Н.

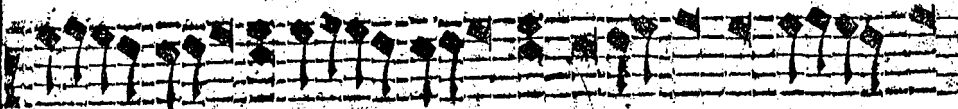

СВЯТАГО ДУХА БОГА ВИЖЕ НАША КО ГЛАСЪ ДУХА ДА

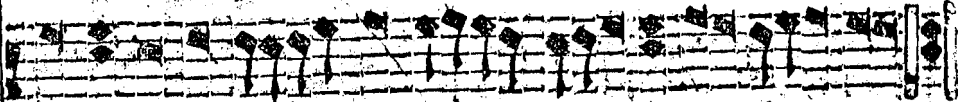

НІ ДА НІ СВО СЛОВО ДА БУДЕ НІ СЛАВНО НІ МОЩЕ

СТОЛ
НА.

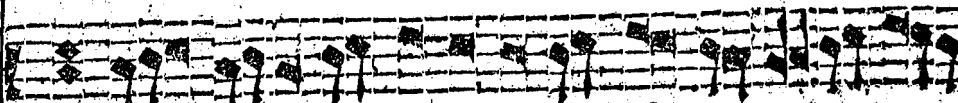

БЕЗЪ РАДНА ПОСТА НА А ГРЕХЪ ОУ БЫНЪ ОУ ДИ

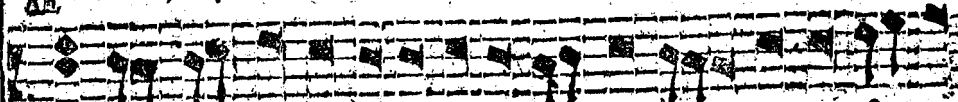

МА НІ ВО АНГЕЛІ А ОУЖЕ НІ ТЪ ПА ОУНІ СЕ КОА СЮ

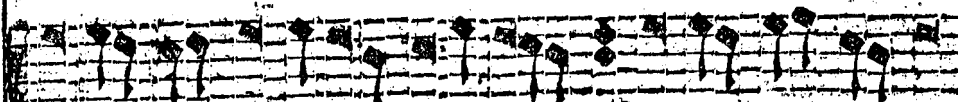

НА КЪ ВЛА ДЫ ЦЕ КО ПІ Ю ТИ ЗИ

Велика
Канца
НБ.



СТА МА ДО БЕ ДИ БОГО ЗО ПИ ОУ СЛАВНО

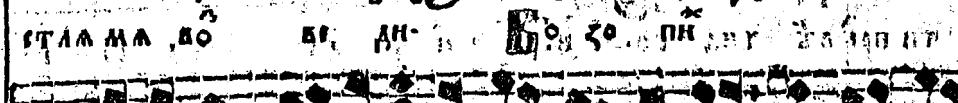

БЕ СЦЕМЪ МО НІ КОЩЕ РО МЪ БГЪ НІ ОУ

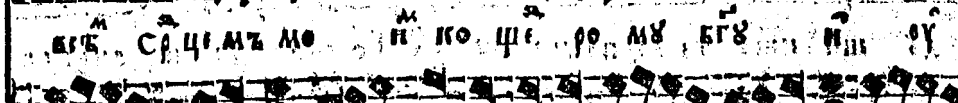

СЛА ША МА О А ДА ПРЕ НІ СВО НА ГО ДИ

СВЯТО
А НІ
ПОТОН
ПІВУЧЕ
НГ.

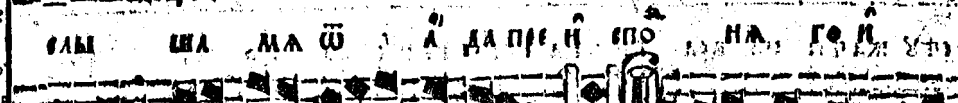

КО БЕ ДИ О ТА ЖИ ВЪ МО БОЛНЫ СПЕ

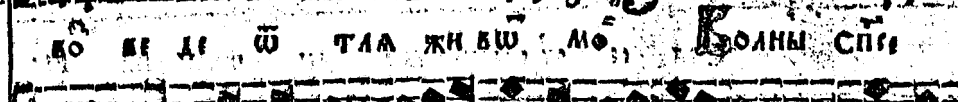

ГО ГРЪ ШЕ НІН МО НІ СЯ КЪ ВЪ МО РИ ЧЕРНО

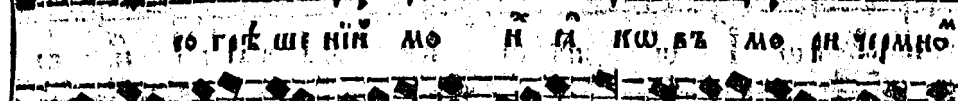

КОЗЪ ВРАЩА ЮЩА СЯ ПО ЖРЫЩА ЖНЕ ЗА А ПЪ



Музыкальные фрагменты с нотами и текстом:

ЛІ
 ТІ БІ
 ДІ
 І Ш
 ТН Н
 О
 О
 С П
 ЧІ
 ПУ

Музыкальные фрагменты с нотами и текстом:

ІА КО ЖЕ Є ГУ П Т А Н Ї І Н О Г Д А І Т Р І С Т А Т И
 В У Т О П О Ж И Т Ъ К І Г Р Ъ Х О Н І К О П І Н Т И Х Р И
 С Т В О П Р О Б О К О ІА К Ш О Н А Г О І Т Л А М А К О
 Б І А Н К О П Л О В Ш У С К Ъ Р О І Ш А К О
 Б І Ж Е К ІА Б І С О У Л У Ч І Н Ї Н Е П Р Е М Ъ І Н Ъ І
 Б О П І А Ш І С О Г Л А С О Х В А Л Е Н І А І Б О
 Б І Д І Ш Т Л А Ж И Б О М О І О З І Б А
 Х Ъ І О С П О Д І С Л Ы М И Ш Д Е Р Ж І В О З В Е Д І М А М О
 Л О Д А І З І Н О В І Н І А І Т Л А Т А К О П О М А Н Ъ
 С П І І Б О В І С І А Н С А С Р Ц Е М О І
 А Л Д О Д А Т Е А Н Ъ О У К О П Е С О Т В О Р І Я Г Л А З П Р Е П О Д О

СТОА
 НД.
 СТОА
 НЄ.
 СТОА
 НС.
 НЗ.

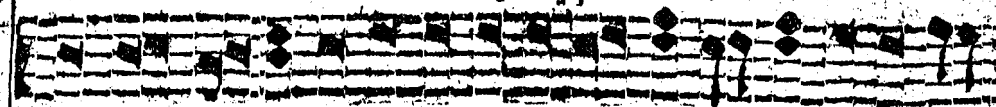

ВНѢ ДѢ ТѢ ХААДѢ А ЖЕ Ш НА ЛН ВЕ ЛЕ НІ Е БО

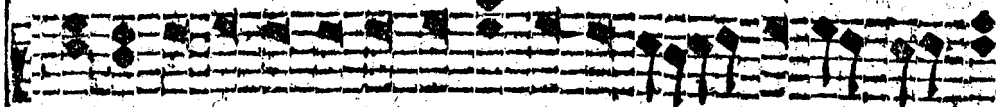

ЖЕ Е МХ УНТЕ ЛА ОУ ВЕ ЦА ВО ПИ ТИ КЕ БЛГО СЛО ВЕ

СТОА

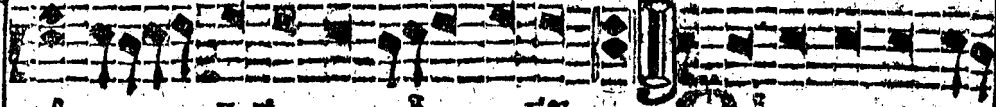

НН.

Е И БЖЕ Ш ТѢ НШН ТРО ЦИ ВО ВА

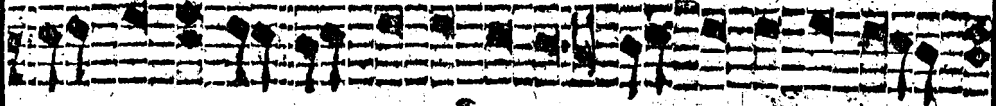

ВН ЛО НЕ ПЕ ЦИ ПЛА МЕНН А НО ОУ БО А ША СА

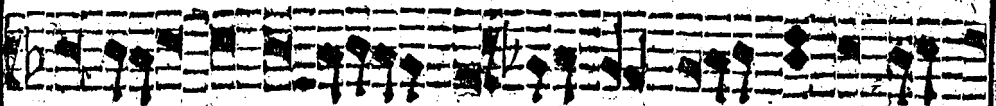

НО ПЭ СРЕ ДѢ Ш ГНА БО ВЕ Р ЖЕ НИ ПРОХАА ЖДА

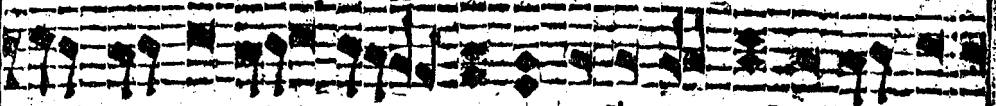

Е МН ВО ПІ А ХУ БЛГО СЛО ВЕ Е И ГОСПО

В СЪЛО

БЛАЖЕ



АН БО ЖЕ Ш ТѢ НА ШН Н ОУ Н ОУ Е НО

НД.

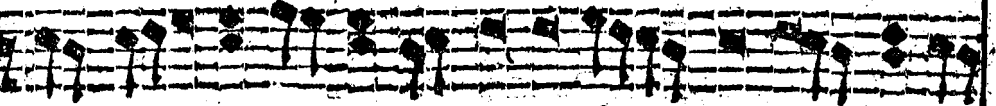

Е УЕ ДО Н ЖЕ БО ПЕ ЦИ Н ЗЕА ВН БѢ ПРЕ

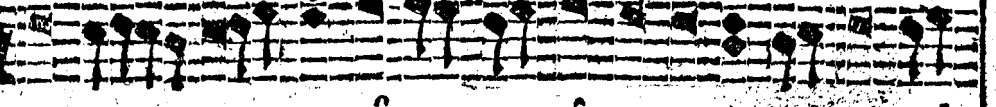

ПО ДЭ КНЫ А Ш ТРО ИИ Н ПЛА МЕНН ВО ТРО КЕ

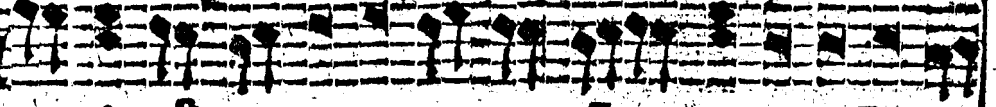

НО ВЕ БѢ ДУ ШНО ПО АА ГА Е СА НА СПЕ НИ

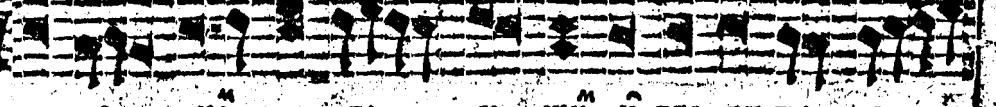

Е НА ПО Ш ЦИ Н ЗЕА ВН ТЕ ЛН



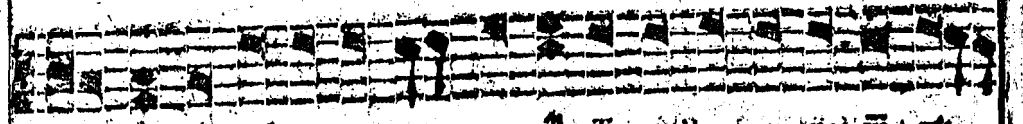

и кѣ за ко но ва хѣ ѿ стѣ па ѿ шѣ ѿ стѣ

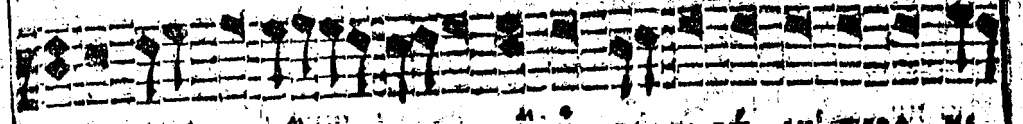

кѣ прѣ грѣ шн хѣ во вѣ и за по вѣ дн жѣ ко нѣ

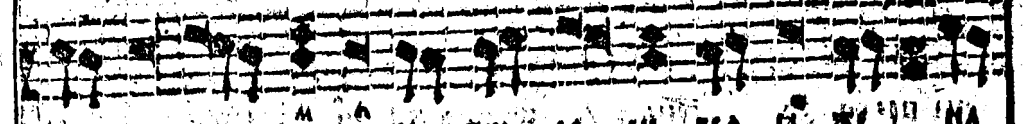

со блѣ до хѣ и ѿ гѣ ра дн вѣ га жѣ ѿ на

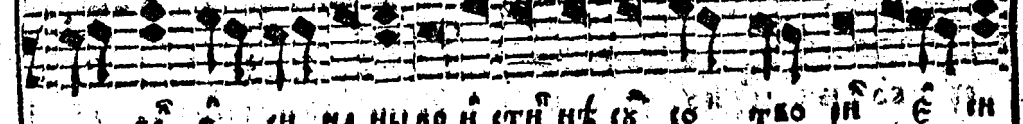

вѣ ѣ ш на ны во и стѣ нѣ ѣ со ѣ тво и ѣ ѣ ш

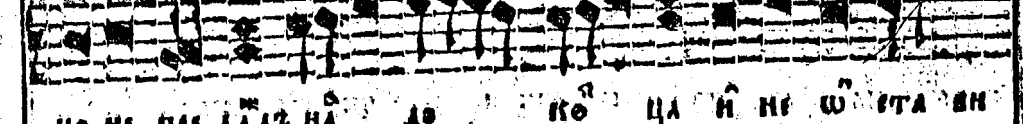

но не прѣ да дѣ на до ко ца и не ѿ ста вн

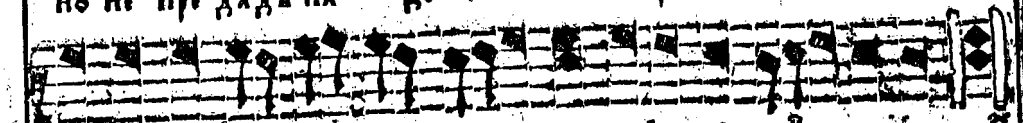

мн до стѣ тво ѣ а ѿ на жѣ ѿ стѣ на ѣ шн

БРАНА
КЛАНЪ

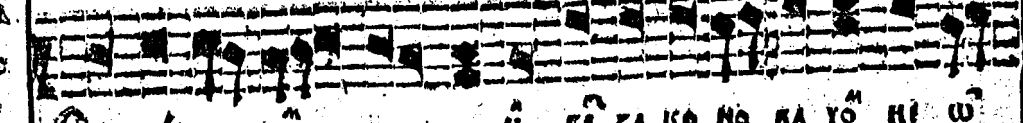

О грѣ шн хѣ и кѣ за ко но ва хѣ не ѿ

ѣ
ѣ
ѣ

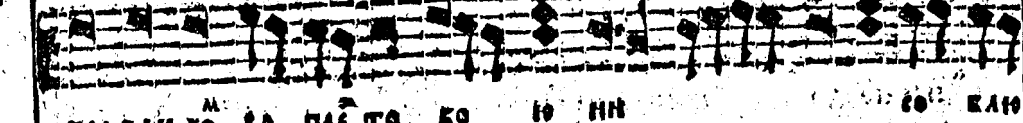

п ра вѣ хѣ ѣ прѣ то ко ю нн со блѣ

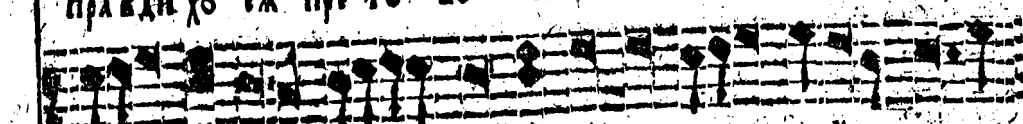

до хѣ нн ѣ тво и хѣ

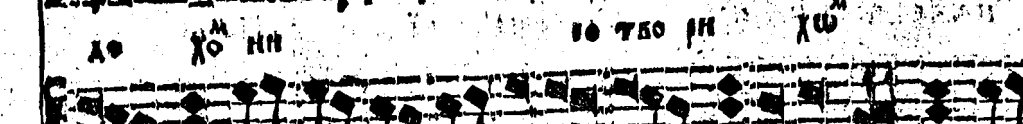

и ко жѣ за по вѣ да на но не прѣ да жѣ

СТОЛ

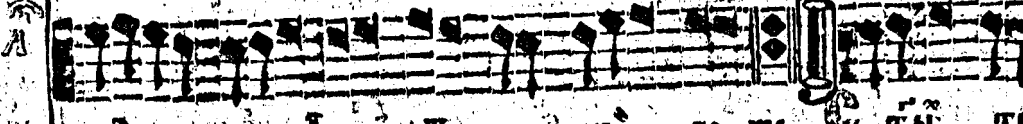

на до ко ца ѿ ѣ ѣ ко жѣ ѣ стѣ стѣ

ѣ

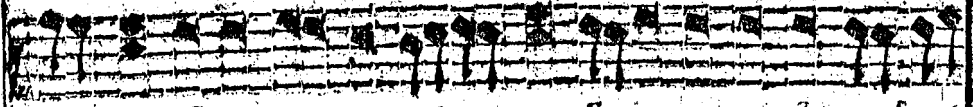

СТОИ ВО ДВѢ ЛА ХУ ПЕ ИИ ГО СПО ДА БЛАГО СЛО

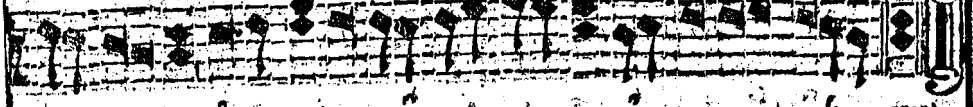

В ДИ ТЕИ СП ПРЕ БО НО ИИ ТИ Е БО ГО ВО ДВѢ КИ

СПОЛ
83



СІТЪ ИИ ША ТРО ИИ ВО ВА ВНО НЕ ХЕТЪ ИИ МО

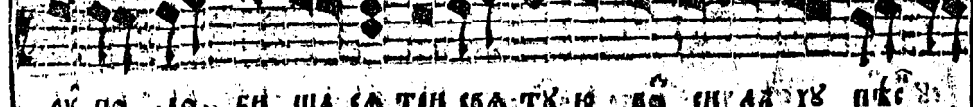

ОУ ПО ДО ИИ ША СІТЪ ИИ СВА ТРО ИИ ВО ИИ А ХУ ПЕ

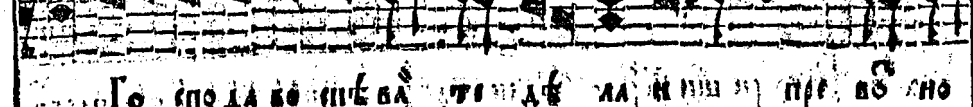

ГО СПО ДА ВО ИИ ВА ТИ ИИ ДѢ ЛА ИИ ИИ ПРЕ БО ИИ

В СВО
В СЛ
ИИ



ИИ ТИ Е БО ГО ВО ДВѢ КИ ИИ ЖА ИИ ИИ СІТЪ



АН СІТЪ ИИ КО ИИ ДА ПО ИИ ЖА СІТЪ ИИ ВО ВА ИИ

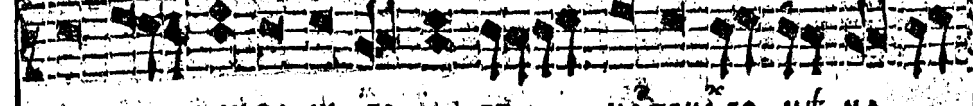

А ИИ ЗЕ ИИ МАН СІ ОУ КО ИИ ПЪ ИИ ТВО ИИ ВО ИИ НА



СІ ИИ ЖЕ ВО ИИ ШИИ ИИ ИИ ВЪ ИИ РО ИИ Е ИИ МА ИИ ДѢ

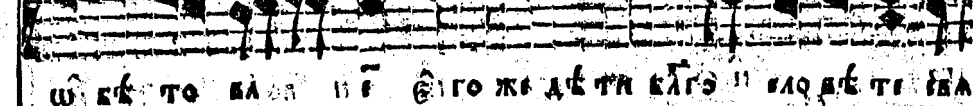

ШЕ ИИ ТО ИИ ВА ИИ ИИ Е БО ИИ ДѢ ТИ ИИ КЪ ИИ СЛО ИИ ДѢ ТИ ИИ СІА

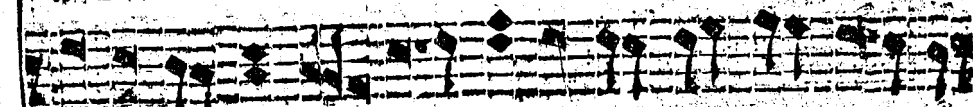

ШЕ ИИ ИИ ПО ИИ ТИ ИИ ИИ ПРЕ БО ИИ НО ИИ ИИ ТИ ИИ Е

ГО БО
КН
ВН МО
ПКС
ВО НО
Н СА БО
Ю ВА НІ
Е НА
МА ЛЕ
ВЪ ТИ СЛА
ТИ Е

ГО БО ВЕ КН ЖА СНИ СЛ БО АН СЛ НІ
БО Н ДА ПО ВН ЖА СЛ Ш СНО ВА НІ А ЗЕ МАН СЕ ОУ
БО ПЕ ЛЕ НА МИ ПО ВН БА СЛ Н ЖЕ В С А ЧЕ
СІ СЛ А Ю ДІ РЖАН ДЛА НІ Ю БО А СЛ Е МА ЛЫ
НО ЛА ГА СЛ Е ГО ЖЕ ДЕТН БЛГО СЛ БО ВЕ
ТЕ СЛ ПЕНІ Н ГО Н ТЕ Н ПРЕ БО НО СН ТЕ
Е ГО БО ВЕ КН ЖА СНИ СЛ БО ДРЫ ГА А
СЛ НІ БО Н ДА ПО ВН ЖА СЛ Ш СНО ВА НІ А ЗЕ
МАН СЕ БО БО ДО Ю Ш СЛА ЧН СЛ Н СПА
АН ВЪ БО ДО Ю ПРЕ ЖДЕ ПРА ВЕ НА ГО ЖЕ ТЕМ ПРЕ
СЛА ВНО Е ГО ЖЕ ДЕТН БЛГО СЛ ВН ТЕ І Е Р Е Н

рѣка,
134.

10.

КЪ СПОНТЕ ЛЮ ДІ Е ПРЕ КО НО СН ТЕ ВЪ

БСА ВЪ КНЪ ПЕ ШН ЗА ПЛЮ ЧІ НЫ Ѡ РО КО

ВЪ РЫ БЪЗ УН БЛЪ НЫ ОУ СТЫ ДЪ СЛ Ѡ ГН Н ГО РА

ГО МЪ ЧН ТЕ ЛА БІ ЛЕ НІ Ю ПРО ТИ ВА СА

КО ХЛА ПРЕ ЛО ЖН СА ТРІ Е Ѡ РО СН Н ІА КЪ

КО СЪКЪ ТЪ АН КО СТВЮ ЦА ПЪБЦА ПО КА ЗА

ГО СПО ДА ВІН ВО СПЕ ВАЙ ТЕ ДЪ ЛА НІ ПРЕ ВО НО

СН ТЕ Е ГЪ ВЪ ВЪ КНЪ ПЪ РО ЛА ПЪДЪ ГО РА

ЩЕ Н ПІ КО ЖЕ Н Ѡ ТІО КН ЖЕ Н Ѡ ПЪ

НО СО ХРА НІ ТЕ БЪ КО ПІ И ЦА А СКА ЩЕ НІ Н ПО

ТЕ НІ ПРЕ ВО ЗНО СН ТЕ Е ГО ВО ВЪ КН

У ДАВІДЪ
ПЪСМЪ

ОДЪ

СТОА

ОБЪ

ГЛАВЪ, 5.

РІВЪ

ВЪ
О КО
І ГО ДА
ІА СА
ІА КШ
КА ЗА
ІЕ БО НО
ГО РА
О ПА
ІІ Н ПО
ВЪ КИ

ГО ЖЕ БО
Н НЕ БЕСНІ Н БЛА БАН ТИ
ПЕЩЕ КЕ РЪ ВН МНІ СІ РА ФН МН ВЕА КО ДИ ХА
НІ В Н ТВА РЪ ПОИ ТЕ КЛГО СЛО ВН ТЕ Н
ПРЕ БО НО МН ТЕ Е ГО ВЪ ВЪ КИ- Е ЛВ ЗЛО
КЫ
ЕГО ПРО ЧИ АНО Ш ТРО ЦИ БЖЕ
СТВІ НІ Н Ш БАН УН ША НА ХРН ОТА ЖЕ ША ТА
А СА КЕ ЗА КО НЫ СО БО РН ЦЕ ПО АБЕ ШЛАЮ
ТЩЕ ТНА А ОУ КИТИ ПО ОУ ЯА Ю СА
ЖИ ВО ТА ДЕ
РАЖАЩА ГО ДА НІ Ю Е ГО ЖЕ ВЕА ТВА БЛА ГО СЛО

КѦ
ОГ.
В ПА:
ВЕАНІ:
ОГ

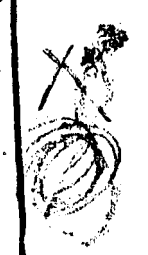

СТОЛ
ОС.

Музыкальная запись на нотном стане с нотами и текстом: **ВН** ХВА ЛА ШЕ БО ВѢКН **О**ТРО ПЬС АД СЛ

Музыкальная запись на нотном стане с нотами и текстом: ЛЮ ДІ Е ПО Н ШЕ СО ДѢ ТЕ ЛА ДА КЛГО СЛО

Музыкальная запись на нотном стане с нотами и текстом: КЛ ДѢ ЛА ГО СПО ДА

СТОЛ
ОС.

Музыкальная запись на нотном стане с нотами и текстом: **Б** О ГА Ш ЦА СО ДѢ ТЕ ЛА Н ПР НО С

Музыкальная запись на нотном стане с нотами и текстом: ШНА СНА Н ДУ ХА БО ЖІ А ВО ПЛА МЕНН Ю НО

Музыкальная запись на нотном стане с нотами и текстом: ША ПѢ ТИ ПО ВІ ЛѢ ВА Ю ШЕ КЛГО СЛО ШИ ТЕ ДѢ

Музыкальная запись на нотном стане с нотами и текстом: ЛА **Г** О СПО НА ГО СПО ДА **П** РИОНА **В** О КРІ

ОЗ.

Музыкальная запись на нотном стане с нотами и текстом: **Б** О ГА ЧЕ ЛОВѢ КѢ НЕ ОУ ДО КЪ КН

Музыкальная запись на нотном стане с нотами и текстом: ДѢ ТИ НА ЖЕ НЕ СМѢ Ю ЧИ НИ А ГГЛ СТИ И ЗѢ ТИ

Музыкальная запись на нотном стане с нотами и текстом: ТО БО Ю БО ПР Е ЧИ СТА А ІА ВІ ГА НА СЛО БО

Музыкальная запись на нотном стане с нотами и текстом: ВО ПЛО ШЕ НО Е ГО ЖЕ ВІ АН ЧА Ю ШЕ СНЕ КІ ЗНЫ МН

ВО СЛѢ
ГО СЛѢ
О СЪ
НО
ДѢ
ОНЪ
СЪ БН
ЗѢТН
СЛѢ ВО
СНЫ МН

ТААФЪ

КО Н ТА НЕ ЛН ЧА Е МЪ. РЫ ДАН МЕ НЕ

Ма *уапе* ТН

Во зы ра ю щн въ гро бѣ

Е го же ПЛО ТЮ Ю БѢ СѢ МЕ НН ЗА ЧА АА Е ИИ СЫ

НА ВО СТА НЪ ОУ БѢ И СЛА БѢ БѢ ДѢ Н

КО НЕ СЪ СО ВА ВО И НЕ МО УНО МЪ КѢ БГЪ

БѢ Ю Ю И ЛЮ БО ВІ Ю ТА БѢ ЛН

ЧА Ю щн Е СЪ МНН РА Ш МНѢ МА

ТН

ЕН ДА ЦН ГЪ КѢ МАА ДѢ ЦА Е ГО ЖЕ

И СЪ БѢ ВА ПРѢ ДѢ ДѢ НН ЦА РО ДН Ш ЧЕ ЦЪ

рѣг.
ОН.



ОН.
ОН.

ВѢС ПѢСНЬ 6.

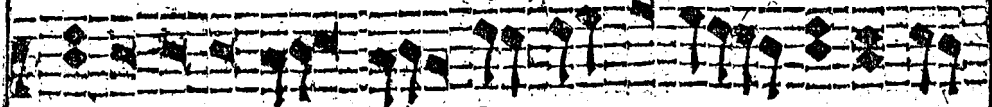

ВОСТА ВИ ТИ БО И ПРО СЛА ВИ ТИ ЧЕ

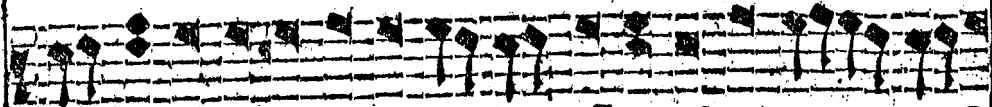

ЛО ВЕ ЧЕ СКО Е ПА ШЕ Е Е СТЕ БО ПРИ ДО ГА Б СТЕС

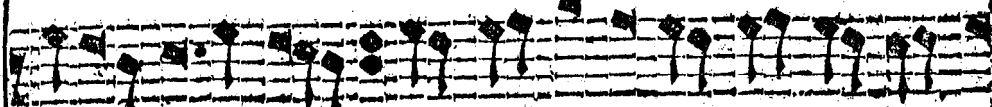

НО ВЕ Ю И И ЛЮ БО ВЕ Ю ТА

при Кри

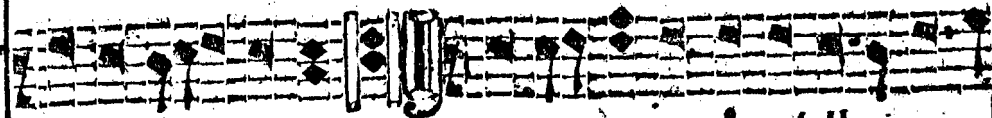

ВЕ ЛЕ ТА Ю ЦЕ Е СЪ АМН Е СЪ МНѢ МА

Ос.

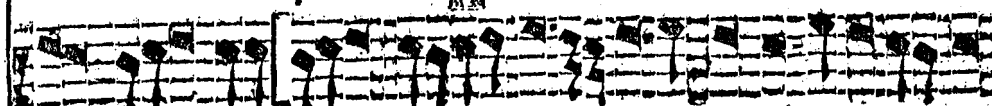

ТИ

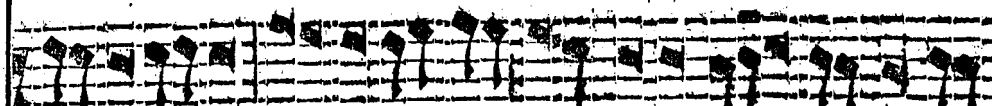

ЗРА ЩИ НА СТУ А І Ѡ ДА І КІ А БО

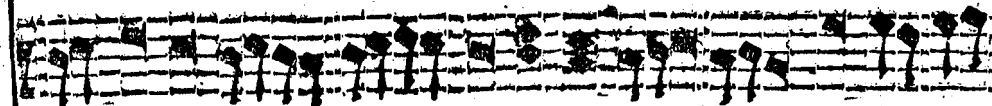

СХО ДА ЦА НІ НѢ НА СЕ БО БО ЛЕ Ю

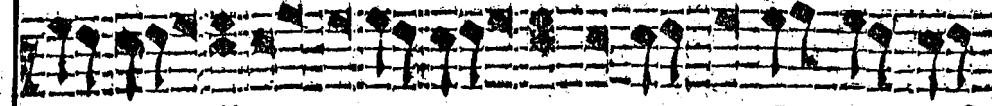

СНІ ДО ПРА ВДЪ БО ВІА ИЪ ПО ДО БА Т И СПО

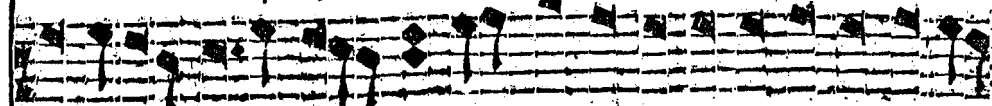

НИ ТИ ДА ВІА КО Е СТЕ СТВО БО СПО Е

Ромее

при Кри

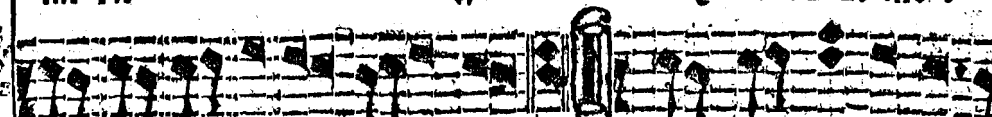

ТА ЧЕ ДО ВЕ ЧЕ СКО Е, И ДА ТЕ ВЪ

Оз:

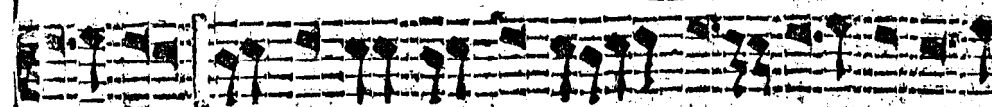

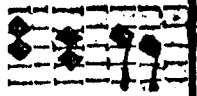
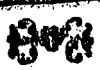

И И ТИ ЧЕ

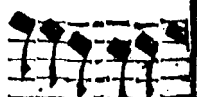

В С ТВѢ

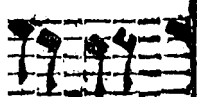

ВІ Ю ТА

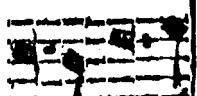

Ма .

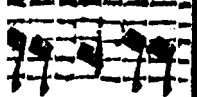
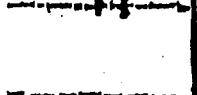
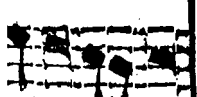

ВІ КІ А БО

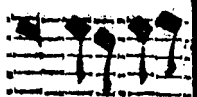

БО ЛІ Ю

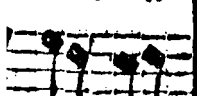

И І ПО

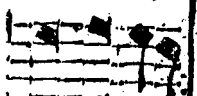

Ю БО СПО

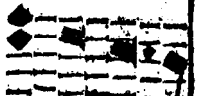

ДА ТЕ ВІ

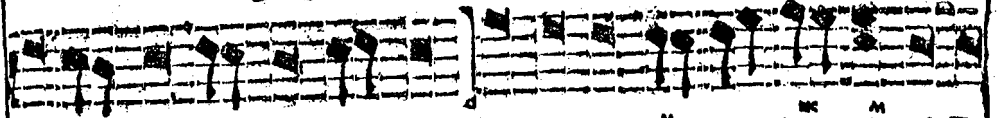
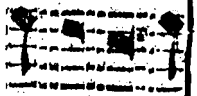

Ѡ ЧА А НІ А ДО Д ПѢ ТО

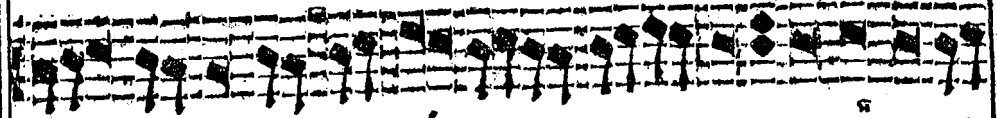

ПЛА С МН ЧЕ ДО ВѢ ЦЫ ПО ВІ НЫ И

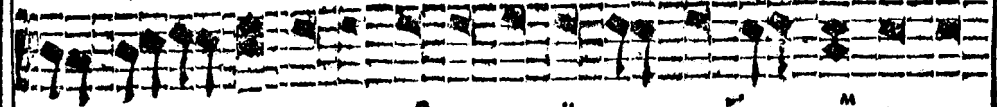

ЗЛО КА МЪ НО ВЪ ОУ МН ЛЕ НІ И ДШЕ ВНО ДА ПР

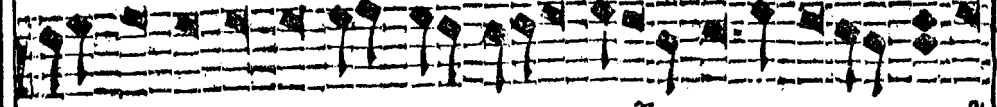

СТЪ ПИ Ѡ ЧН ЦА Ю ЦЕ МЪ ВІ ВІ

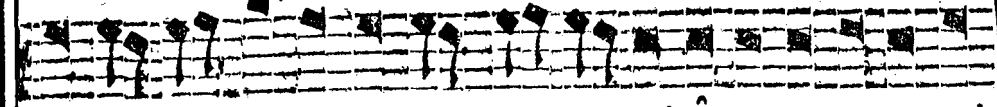

КО Ё ДН НО МЪ ТО КМО ЧН СТО МЪ И ПО ДА Ю ЦЕ МЪ

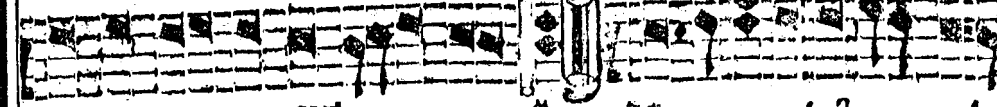

ПРО ЦЕ НІ О КРЦЕ НІ И И НѢ И ДО ВѢ

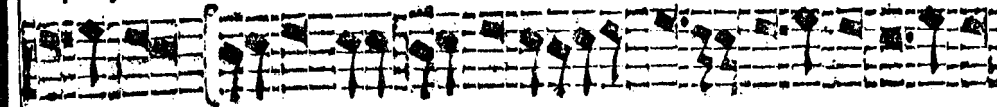

КА

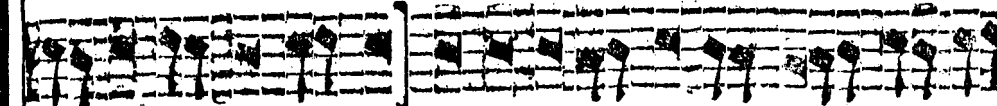

И КО БГО РО ДН ЦЪ ВЕ ЛН

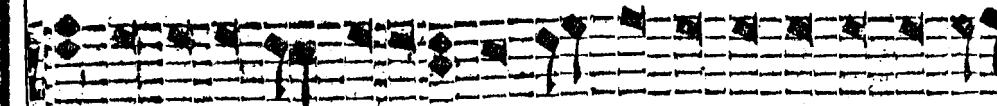

ЧА ТИ ТА ДВО ЧТА А И ТВО Ю ПО МО ПРН ЗЫ БА ЧИ

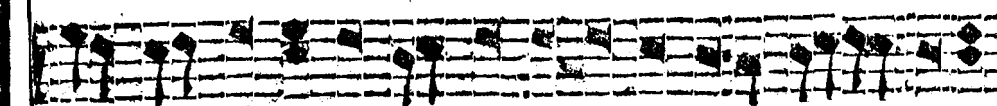

НЕ ПРІ СТА НО ПА ЧЕ ОУ МА БО И СЛО БА

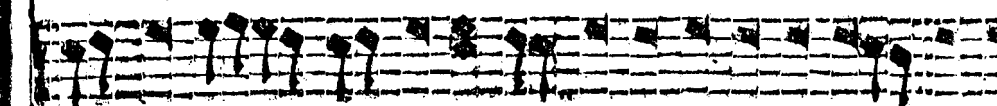

БО ЧЕ ВѢ ПРІ СМН БІ ТА РО ДН ЛА Ё ИИ БГА.

Оу миру
Црквн:
ОН.

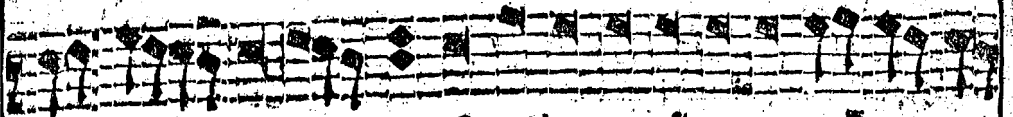

ВО ЧЛО ВЪ УША СМ Н ДВО Ю ГА КО ЖЕ ПРѢДѢ РО

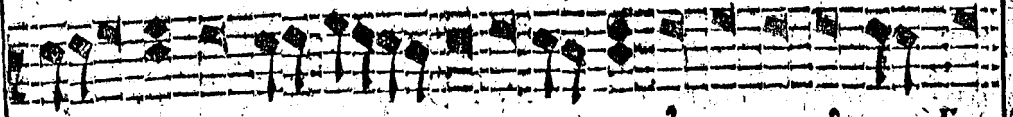

ЖДЕ СТВА ПА КИ ПРѢ КЫ БА В ШНѢ ГО ЖЕ ГА КО БО

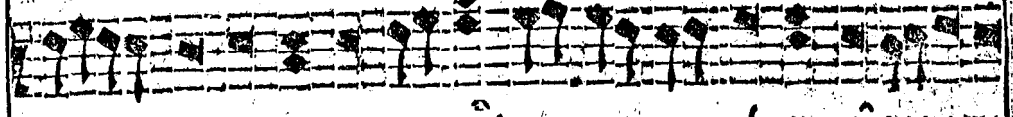

ГА ХВА ЛА ШЕ ТЕ БѢ УТВ Ю ВО ВѢ КИ ОУ ВЛА ЖА

ВѢДѢ
ВЛАДѢ
ОД.

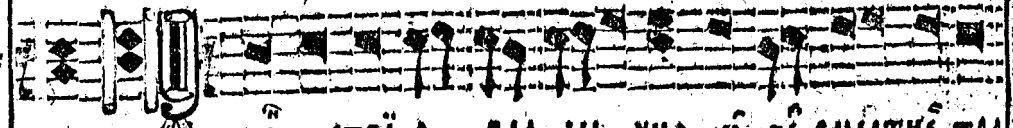

СМѢ ТРА СТРА ВЛА ДЫ ЧНА Н БѢ СМѢТНѢ ТРА

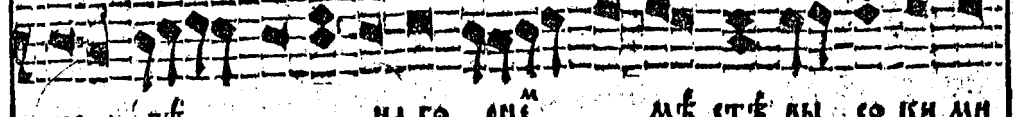

ПЕ ЗЕ НА ГО РНѢ МѢ СТѢ ВЪ СО КИ ЛН

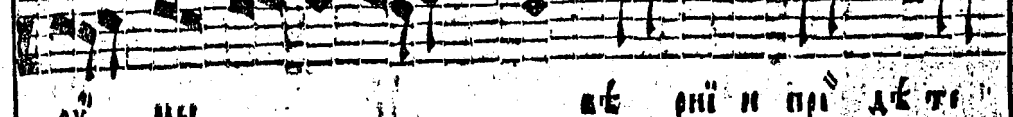

ОУ МЫ ВѢ РНѢ И ПРІ ДѢ ТИ

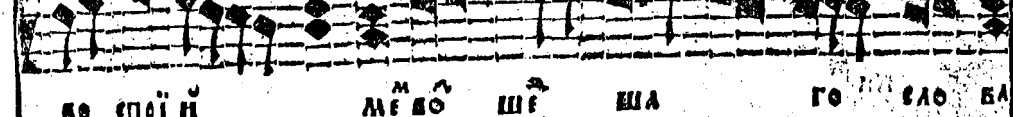

ВО СПРІ Н МѢ ВО ШЕ ША ГО СЛО БА

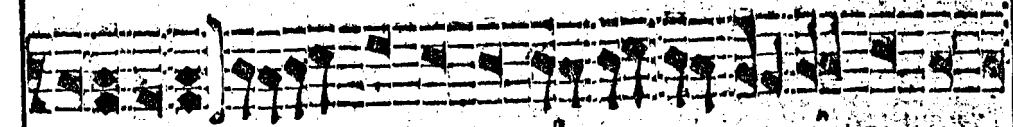
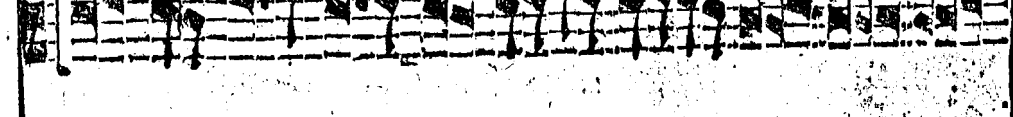

СЛО БА НА ОУ ЧН ВШЕ СМ Е ГО ЖЕ КИ

ВЛАДѢ
ВЛАДѢ
П.

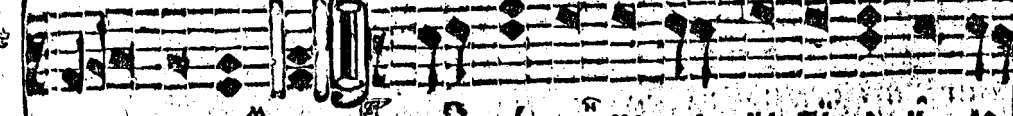

ЛН ЧА СѢ МѢ НА ЗА ЧА ТІ А Н Ю

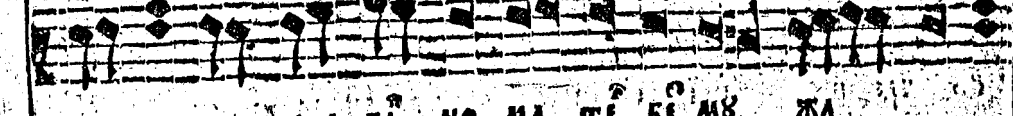

ЖДЕ СТВО НѢ СКА ЗА НО МА ТѢ БѢ МЪ ЖА

DE PO
 KO B
 BLAGA
 SPHETRA
 SO KHAM
 DETE
 SLOBA
 ROZHSHI
 GA NI
 GO ZHBI
 AN PO
 AN CY BO BE AN YHMZ

И БѢ ТА ПРЖИ ТІ Б О ЖІ В КО РО ДІ СТО У БНО
 БЛАГѢ СТЕ СТО ЧѢ ЖЕ ТА ВЕН РО ДНІ КѢ БО ГО
 НЕ ВЪ НЪ Ю МА ТРЪ ПРА ВО ВЪ РШ ВІ ЛН ЧА СМЪ
 СТНѢ Н ШЪ Ю ХЕ РЪ ВІ МЪ Н СЛА ВНѢ ШЪ Ю ВЪ
 Н СТНЪ СІ РА ФІ МО ВЪ БѢ Н СЛА БѢ НІ А БГ А СЛО ВА
 РО ДШЪ Ю СЪ ЦЪ Ю КО РО ДН ЦЪ ТА ВІ ЛН ЧА СМЪ
 ПРІ СМ ША А РА ДО А НЪ ГЕ ЛО Н
 РОЖ ШІ А ЗН ЖИ ТЪ А М БО В ГШ ДѢ ВО ПНА
 ГА НІ ТЕ БІ ВІ ЛН ЧА Ю ЦІ ПРІ ДѢ
 ТЕ ВІ СІ ЗЫ ЦН ГЛА СО РА ДО ВА НІ А ПРІ СЛА ТЪ
 РО ДѢ ВЪ Н КО РО
 ДН ЦЪ БО БЕ АН УНМЪ

ПРАТО
 БОАНО
 ПЕ.
 СТОА
 ПС.
 СТОА
 ПЗ.



5

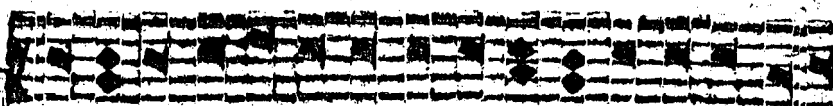

Θ ΠΟ ΔΗ ΒΟ ΒΑ ΚΤΕ ΕΪ ΟΥ ΣΛΥ ΣΗ ΜΑ ΟΥ ΣΛΥ ΣΗ ΝΑ ΓΟ

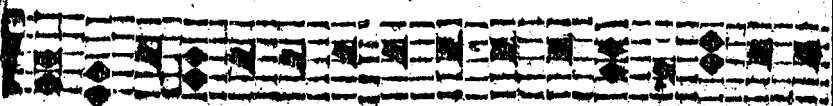

ΠΟ ΔΗ ΓΟ ΠΟ ΔΗ ΒΟ ΒΑ ΚΤΕ ΕΪ ΟΥ ΣΛΥ ΣΗ ΜΑ ΒΟ ΜΗ ΓΑΛ

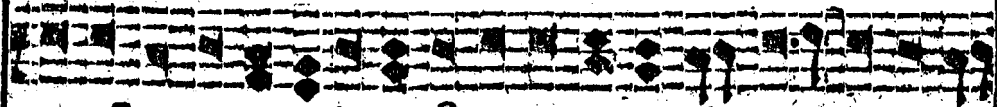

ΜΟ ΛΗ ΒΥ ΜΟ Ε Α ΕΓ ΔΑ ΒΟ ΖΟ ΕΥ ΚΤΕ ΕΪ ΟΥ ΣΛΥ ΣΗ ΝΑ ΓΟ

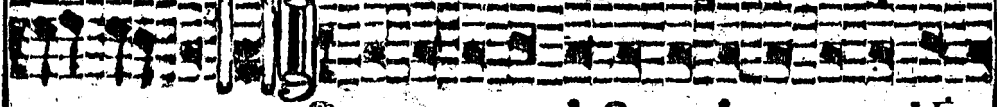

ΠΟ ΔΗ . Π ΛΑ ΒΑ Ω Ψ Η ΣΥ ΝΥ Η ΣΥ ΑΤΟΜΥ ΔΥ Ξ

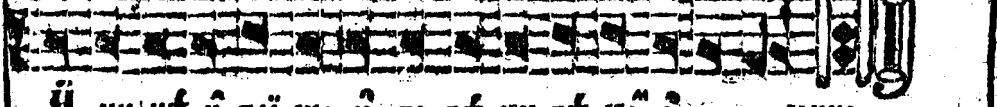

Η ΗΗ ΗΪ Η ΠΡ Ι ΣΟ Η ΠΟ ΒΕ ΚΗ ΒΕ ΚΟ Α ΜΗΝΗ .



А ТИ ОУ КО ПО НА СА ПА УИ
 Е СТЕ СВА БГО РО ДИ ЦЕ ПРЕ КЫ ЖЕ
 ДЕ КО И ПА УИ СЛО ВА И

РА КУ МА И ЧУ ДИ ИИ О ДИ СВА ТВО Е ГВО ИКА ЗА
 ТИ И КУ НЕ МОЖЕ ПРЕ СЛАВИИ ОУ КО СУ

ЩЕ ЗА ЧА ТИ И ТИ ЧИ СТА А НЕ ПО СТИ ЖЕ Е
 О БРА РО ЖДО ИИ А И ДИ ЖЕ КО ХО ШЕ

ЕГЪ ПО БЪДА Е СА Е СТЕ СВА УИ ТЪ ЖЕ
 ТА ВЕН МА ТЪ КО ЖИ И СВЕ ДЪЩЕ МОИ ТИ СА ПРИ ДЕ

ЖИО МАН СПА СТИ СА ДЪ ША ИШИ
 О КРО ТВОИ ВЛА ДИ

ЛЫ ШИ НА Г
 А БОИИ ГЛА
 ШИ НА Г
 ОМЪ ДЪ
 ИИ

1010

1010



ДУМАТЬ

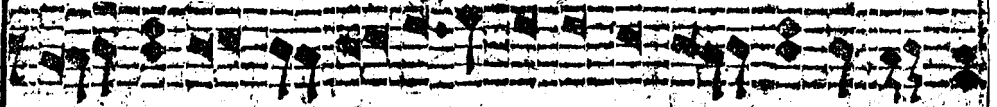

УН ЦЕ ВОН ЗЕМЛІ Н ПРН КЪ ГА Ю ЦЕ ВО ПІ СМЪ

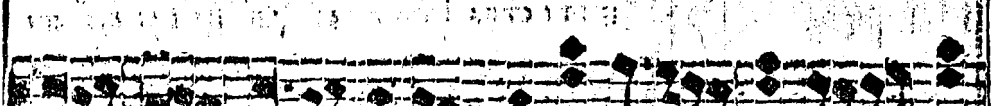
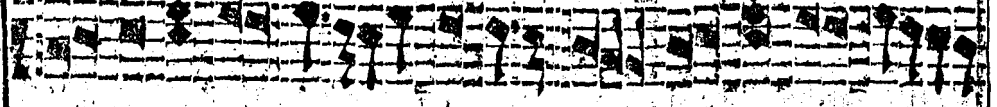

ТИ БО ГО РО ДИ

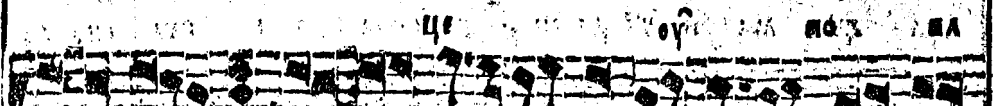
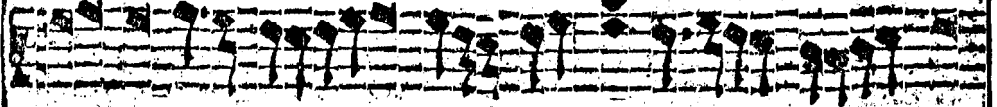

НІ О НА ШЕ Н КА БИ НЫ

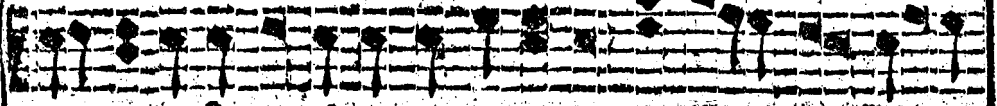

ЩЕ МЕРНЫ ПРІГРЪ ШЕ НІН

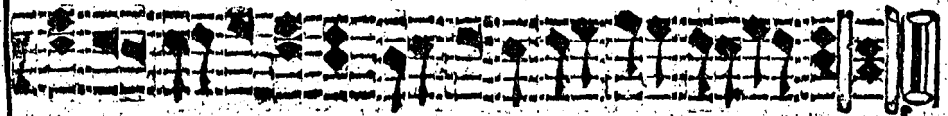
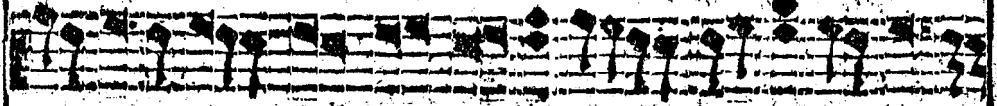

И СПА ИИ ДУ ША НА ША,

По л. Стихоло:

Сѣ: Гласъ, 3°

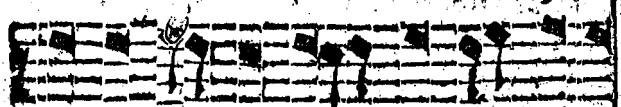

ЗНА МЕ НА НУ ГРО КЪ ЖИ ВО Ш

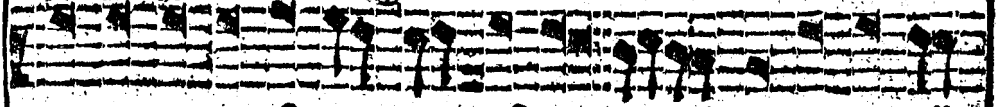

ГРО КА КО ІІ А Е ИИ ХРЪ КО ЖЕ И ДИ ІІ

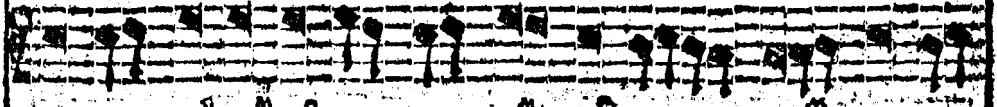

ЗА ТВО РЕ НЫ ОУ ЧЕ ИИ КО ПРІСТА ВЪ БО ІІИ

Ю ПІ СМЪ
 ДН
 МА
 НЫ
 НА ША
 ЖИ ВО
 ДИ РІ
 ВО УКРА

СЕ НІ В І ДАХЪ ПРА КИ ТЪ РА ДИ ШЕНО КАА А НА ПО
 НЕ АН ЦЕ ТВОИ МН ЛОГИ. С ЛА БА ШЦА
 І СІУ І СВА ТО МК ДУ ХЪ. ЖЕ ТРИ НЕ ВНИ
 КО СЕРБЕ НІ В СКО І ПЛЕНІ Є СІ СМІТ І І СТАК
 ВША УЕ ЛО БЪ ПА ЖЫ ВО НО СІМЪ ВО СТА НІ В СКО І ВО
 СІРЕН ХРТЕ КО ЖЕ І КО УЕ ЛО БЪ КО ЛЮ БЪ ВА
 ВА ТЕ БЪ. МЫ НЪ І ПНО І ВО ДЪ КИ БЪ
 КО А АННЪ. КО І МК ЦИ МН ЛО ГИВНО Е НА НІ
 МО НА ШІ І РА ЦИ І ЦИ НА ЗЕ МЛН НА БЪ СТЪ І Ю
 І І А АН ДИ ОУ МН ЛО СІР ДИ І А БЛГО СЛО БЪ НА А БО
 ГО РО ДІ ЦЕ ДЪ БО ПРЕВ ДН МО АА ЦИ ДА НЕ ПО ГИ

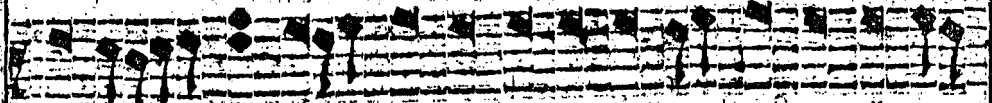

БНѢ ЛЮ ТѢ МО АН ГА КО БЛАГО ОУ ТРО КНА МН ЛО



СТН ВА ГО БГА СІТН СА ДША НАШН ПІ СВА

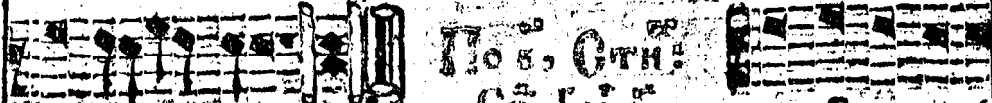

ТА А ДБО: По в. Отн: Св: Іаа 3: и во во гро кѣ

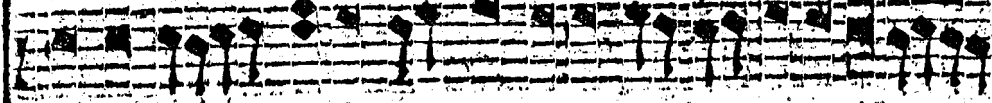

КО ЛЕ ЖА ШЕМ ПЕ ЧА ТИ НА КА МЕНН ЛЕ ЖА ХУ

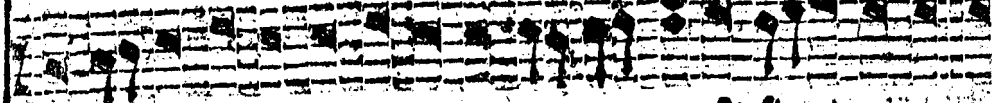

ІА КО ЦРА СПАЩА ВО И НИ СТРЕ ЖА ХУ І АНЪ ГЕ ЛН СЛА

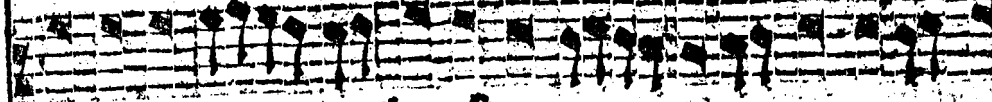

ВА ХУ ІА КО БГА КЪ СМЕР ТНА ЖЕ НИ ЖЕ ВО ЗИ ВА

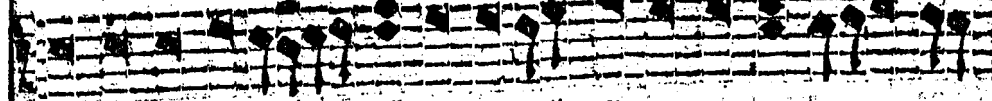

ХУ ВЪ СКРН ГО СПО ПО ДА МН МІ РО ВН ВЕ ЛЕ Ю

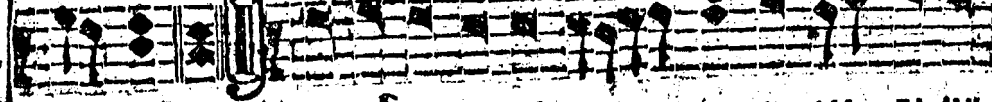

МАТЪ: ІА А ГРО ТЕ ЧА ХУ ЖЕ НИ СО СЛЕ ЗА МН

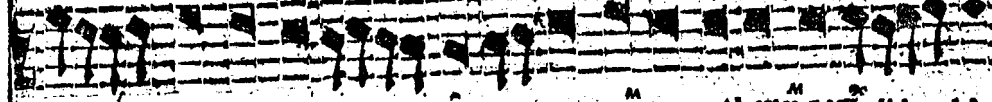

МІ РО ПО ГА ШН ІА ВО И КО СТРЕГЪ ШН ВЕ ЦА РА

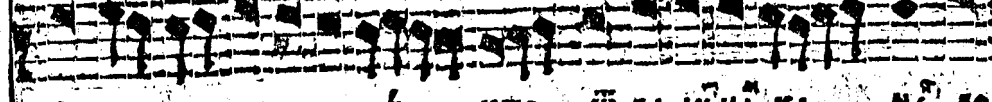

ІАА ГО АА ХУ КО И ВЕ КТО Ш ВА АННА КА МЕ КО

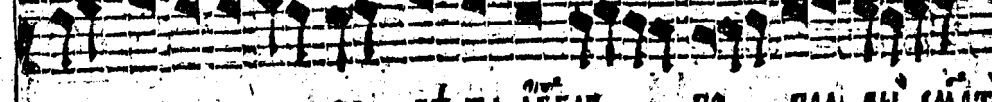

СІКРЕ СЕ ВЕ ЛН КА СО ВЕ ТА АГГАЪ ПО ПРА ВН СМЪТ

ВЪ ПТОМО:

Музыкальная запись на нотном стане с нотами и ритмическими знаками.

ВЕСИ ИМЪ НЕ ТО СПО ДИ СЛА ВА ТИ БЪ. А СПЕШАГО

Музыкальная запись на нотном стане с нотами и ритмическими знаками.

СА НАСЪ РА ДИ ХРИ СТА И НИ ДО ЖИ ВША ГО СМЕ РТИ ДО

Музыкальная запись на нотном стане с нотами и ритмическими знаками.

ЖА ВЪ НЕ ПРЕСТАНО МАИ БГО РО ДИ ЦИ ДЪ ВО

Музыкальная запись на нотном стане с нотами и ритмическими знаками.

СПТИ СА ДША МЪ НА ШНАМЪ.

СТЕПЕННА
Плѣтъ Антифо.

Музыкальная запись на нотном стане с нотами и ритмическими знаками.

А Б СІ Ѡ Ѡ ЛЕ ГТИ ВО БРА ТИ И МЕ

Музыкальная запись на нотном стане с нотами и ритмическими знаками.

НЕ СПА СЕ ЖИ ВИ ВЪ ЗЕМЛѢ Ѡ РА БО НЫ.

Музыкальная запись на нотном стане с нотами и ритмическими знаками.

А СТА БТИ. БО И ГЪ ВЪ ИЩИ СКОРБИ

Музыкальная запись на нотном стане с нотами и ритмическими знаками.

ПО БО СЛЕ ЗА МИ ТА КО РА ДО БНЫ А

Музыкальная запись на нотном стане с нотами и ритмическими знаками.

ПО ЖИВЪ РЪ КО А ТИ ПНО ЖИ ВО ПИ ТѢ НЫ

Музыкальная запись на нотном стане с нотами и ритмическими знаками.

А ВА ЧИ ДЪ ХО И СТО ЧНИ БО ЖИ

Музыкальная запись на нотном стане с нотами и ритмическими знаками.

СЪВЪ НЫ РО КРО ВИ Ѡ НЕ ГО ЖЕ ПРѢМЪ РО

АН ДО
СА
ОГО БЪ
СА ХЪ
РЕ ДИ СЛА
О ЗИ ВА
И
ЗА МИ
ЦА РА
МЕ КО
ВЪ СМЪТ

ГЛОГО
С
С

ВѢСѢЛІЕ АНТИФОНЕ

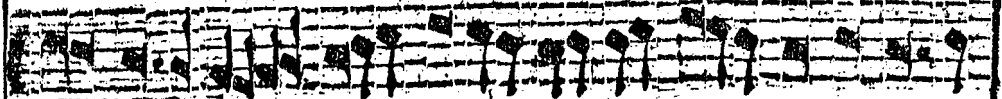

РА ЗѢ ЕТІА ТѢ МЪ ХВА ЛА Н СЛА

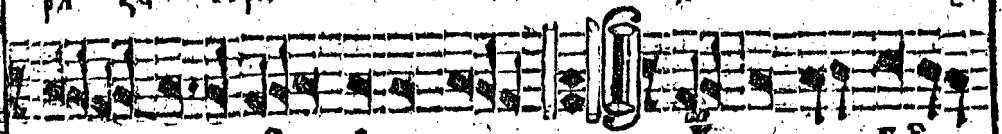

ВА УТѢ Н ДЕРЖА ВА ШЕ НЕ ГДѢ

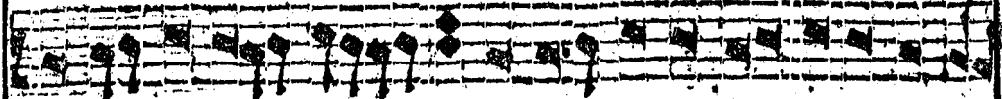

СОЗНАДЕ ДО МЪ ДУ ШЕ ВНА ГО ВЪСЪ



ЖДА Е СЯ РА ВЪ КО ТО ГО НИ ДѢ ЛѢ НИ СЛО

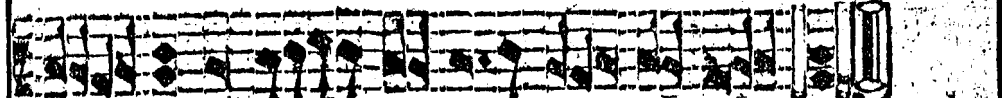

БО ІО ВЪСЪ ША Е СЯ



ЛО ДА ЧЕ ВНА ГО ІВА ТЫ Н ТВО Н ДУ ХѢ

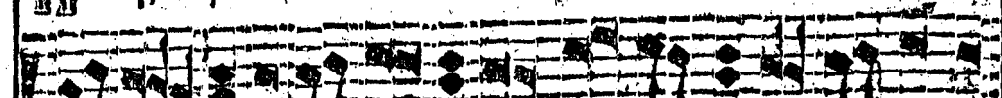

ПО ДВН ЖНО КО РА ЦА ІО У ЧЕ СКА А ПО НЕ ДЕ НІ



А КО СІ НЕ НІ І ВА ТЫ ДУ ХѢ ВСА

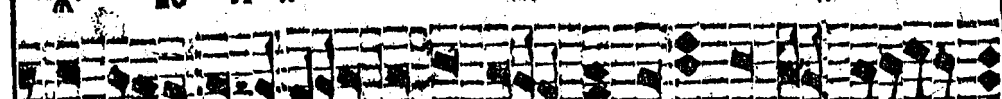

У СКА А БЫ ТІ Е Н МА ПРІ ЖДЕ БО ВСѢ БГЪ

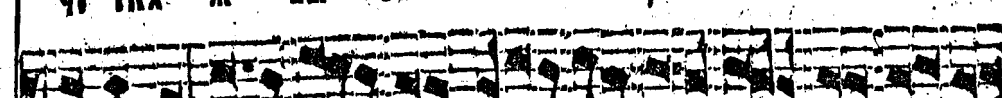

ВЪСЪ

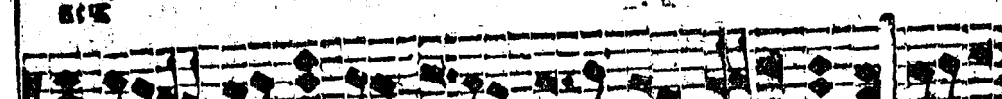

Го

22
АНТИФОНА
ВѢ

СЛА
 ГДЬ
 ТРУ
 Ю НИ СЛО
 ДУ ХО
 БИ АИ НИ
 О ВЛА
 ВЕ БГЪ
 Го

ГО СТВО РЕНЕ НИ ПРИ СТВ ПИ НЪ И ЖИ БО ВЕЧЕ.
 О МЪЩИ И СЛА ГО СПО ДА ПЪ ЖИ БО ТА Ш БРЪ
 ТО ША ННЪ И НИ ИНО ОУ БЛА ЖА Ю БА СЛА
 БО Ю НИ ТАЧЕ НО Ю КРЪ ТРА ПЕ ЗЫТВО
 А И КО СТЕ БЛИ С БИ ДА ИЩА ДИ М
 КИ РА ДЪ СЯ И ВЕ СЕ АИ СЯ ПРИ БО ДА СІ А ХИ СТО
 БИ ПАС ТЫ РИ МЪ НА ЧА НИ ЧЕ ВА ТЫ
 ДУ ХО ГА ВЪ ЕН НА ДА РО БО ГА СТВО СЛА БИ СЪ ДЪ
 ГА ВЪ ЕН НА ВЕ АИ КА Е ДИ НО СЛА ВЪ БО Ш ЦЪ
 И СЫ НУ СЪ СЛА ЖЕ БЪ КЪ. БО КРЕ СНИ ГО СПО
 ДИ БО ЖЕ МО ДА БО НЕ СЕ СЯ РЪ КА ТВО А НЕ ЗА БЪ ДИ НИ

114.

114.



ЦНЬ СВО И ДО КО ЦА **ИРМОСЫ** БР: ГАА З ПЕ: А: МА НИ СТИ

НА ЗЕ МЕ Ш КРА ПРЕ ДО ЖИА ПЕРВЕ РА АН ВА

МО БО НО Е Е СТВО ГО СПО ДИ ТЪ

ЖЕ НИ МО КРОШЕ ТКОА И ЗРА И ПО ТЪ ЕК ПЕ

ПО ЕК НУ Ю. **Б** О ПО ТЪ ПО КРИ ФА РА Ш

НА СЪ Ш ЖЕ Е СО КРЪ ША АН КРА НИ МА

ЦЕ Ю ВЪ СО КО Ю ПО Е Е МУ И КО ПРО СЛА

БЕ СЛА **И** СТРАШЕМУ ФА РА Ш НА БЪ МО

И ЧЕРМНЕ ПО ЕК НУ Ю ПЕ ВО СПО И И КЪ

ПРО СЛА И ВЪ РА. **Г** О КРЪ ШЕ МУ КРА НИ МА ЦЕ Ю

ВЪ СО КО Ю И ВЪ НИ КИ ТАН СТА ТИ ПО КРЪ

СТАВ
И ЦА
Б.

СТАВ
Г.

СТАВ
А.

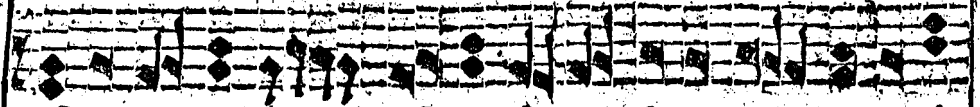

ВА НА КРѢ ПРН ГВОЖЪ СЛН КО ГРО ВЕ ЛН СЛН А

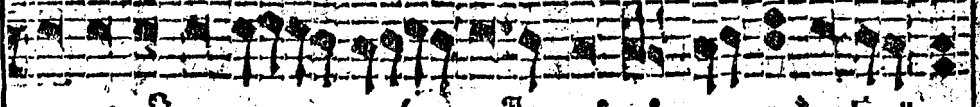

ДО ВУ НН ДО ЖНВЪ КРѢ ПО Н ОУ МЕРЩЛѢ СМРТИ Ю

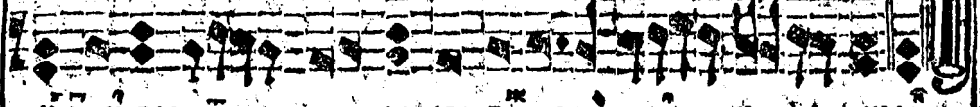

СМН Н ВЕЛ Ш ТАЛ СВО БО ДНН М КО СНАЕ

СТОЛ

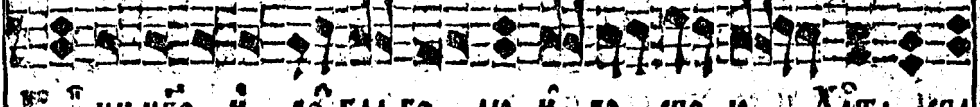

ГО МНН БО Н ВО ГЛА ГО ЛЮ Н КО СПО Ю ХРТА ПЛА

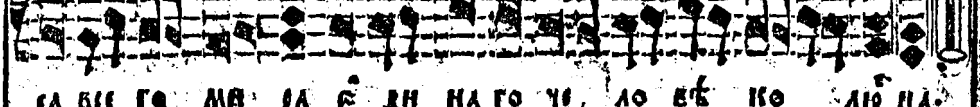

СА ВЕ ГО МН РА Е ДН НА ГО ЧЕ ДО ВѢ КО ЛЮ ЦА

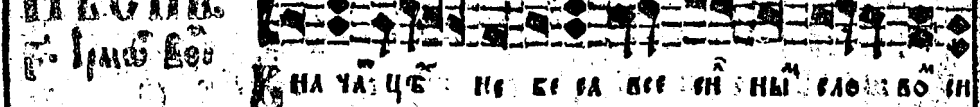

НА ЧА ЦѢ НЕ БИ РА ВСЕ ШН НН СЛОЗ ВО Ш

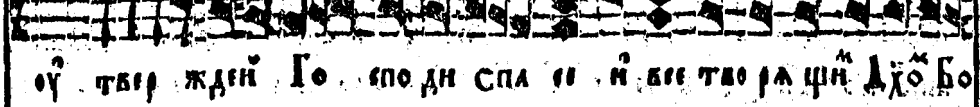

ОУ ЧВЕР ЖДН ГО СПО ДН СПА СИ Н ВЕ ТВО РА ШН ДХО БО

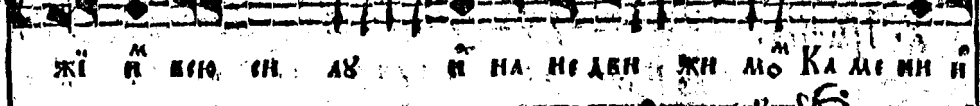

ЖИ Н ВЕЮ Ш ЛВ Н НА НЕ ДН ЖИ МО КА МЕН И

СЛ

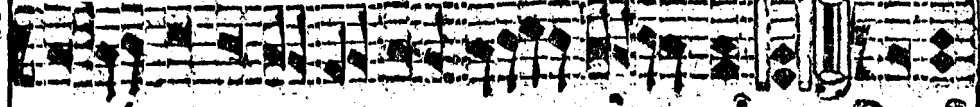

СПО ВѢ ДА НН А ТВО Е ГО ОУ ТВѢ ДН: ГО ВА

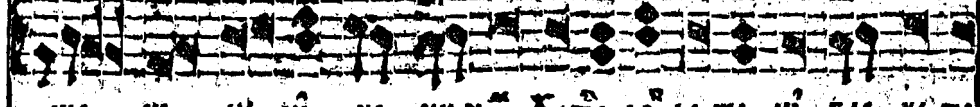

ШЕ Ш ЛВ ОУ ЧЕ МННО ХРТЕ ДО ДИ ЖЕ Ш ВЕЛ ЧЕ П



СА РИ Н СЛ ДИ ТЕ ВО І Е РЪ СЛ ЛН МѢ А ЖЕ

SA H A
 ME SMITI H
 SPAE
 Хрѣта спа
 ко лю ца
 ны гла во ин
 ра ши дхо бо
 мо ка ми ми н
 ан: Го ва
 в ка у те
 н ме а же

H KO CI BE PA RA KAN TA H HA FO ДХА МО В ГО H
 W YA ПОЩАЮ W HE ЖЕ EY TBE P DE
 TE SA TBE P H SA PЦE MO E W Госпо дѣ во не
 CE SA W MO W EBE MO I PA SHH PH SHA
 SA HA BPA PH EY STA MO A TBE P H SA
 BE PO H ЦP KBH XPH CT O BA H KO HE PE ET ANO PE
 MI PO E BO PE H W H CT E H HO CTO AH CPEA A
 AY SHA HSHA ПРЖД HE BE TA CLO BO
 PH H EY HO E W HO BA PE EY KAE PAE HA BO DA MHO
 PH EY TBE PH MOH EYME BPA BO AH TEO H E AN HE
 MI MO CEP DE

ДЛ.
 СТОА
 БІ.
 СТОА
 ГІ.
 СТОА
 ДІ.
 БІ.

ШЕ СТОА ВЪ КОШЕ НА ЗЕМЛЮ ХРТЕ ВЖЕ ТА Н КТО ОУ

СЛЫША СМОТРЕ НИ А ТВО Е ГО Н ПРО СЛА ВИ ТА ЧЕ

31.

ЛО ВЪ КО ЛЮ ЧЕ СМОТРА А ПРО РО ПО СЛѢ НЕ ЧЕ

ТВО Е ХЕ ПРИ ШЕ СТВІ Е КО ПІ А ШЕ ТВО И ОУ

СЛЫША ГО СПО ДИ СЯ ЛЪ МЪ КО ВЪ СЪ ПТИ БЛГІ А

31.

СВО А ПРИ ШЕ Е МЪ Е КРИЛА Е НЕБ СЯ ХРИ

СТЕ СМОТРЕ НИ Е ТВО И ДО БРО ДѢ ТЕ ЛИ НЕ И ЗРЕ ЧЕ

НЫ А МЪ ДРО СТИ ТИ ЧУ ЛО ВЪ КО ЛЮ ЧЕ

31.

СЛЫША СЛѢ ТВО И ОУ КО МЪ СЪ ПТИ А СЯ МЪ

ЗУ МѢ ДѢ ЛА ТВО А И ДИ ВІ СЯ ГО СПО ДИ

31.

СЛЫША СЛѢ ТВО ГО СПО ДИ МЪ КО МЪ ВІ СЯ НА ЗЕМЛИ СПА

СТВО ОУ
ТА ЧЕ
О СЛѢ НРѢ
ТВО И ОУ
И БЛГІ А
НБС СА ХРН
ЗНІ ЧІ
ЛІО УІ
А СА РА
ГО СПО ДН;
НА ЗІ МАН ОПА

СІ НІ А РА ДН НА ШО ГО ТѢ БО ПІ В СЛА
ВА СІ ЛЕ ТВОІ, ДО ВИКО В ТВОО ПРН ШЕ СТВІ
І ІЗВѢ СТВІ А ПР О РО ДѢ ВА КЪ ЗО ВА ШЕ СЛА
ВА СІ ЛЕ ТВОІ. І В КЕ СА ПО КРЫ АА Е
ДО БРО ДѢ ТѢ ТВО А ГО СПО ДН І ТВО Е ГО ХВА ЛІ НІ А
ХРІТІ БО ЖЕ ВСА Н СПО ДНН ШАСА СЛА ВА СІ
ЛЕ ТВО ІН ГО СПО ДН,
ТЛА НІ ВѢ НН ВѢ РНН ЖЕ ПР О СВѢ ШЕ НІ Е БО ПН ЦН
СЛО БЕ СѢ ТВО ІН СЕ ГО РА ДН КТЕ КѢ СѢ ТРН НІО Ю Н
КО СПѢ ВА Н ТВО Е БО ЖЕ ВО, ТРАХА РА ДН
ТВО Е ГО ЗА ЧА ТО Е ГАН КО ЧРН ВѢ ПР О РО

ЛІВ.
СІТЛ
К.
СІТЛ
КА.
КВ.
КГ.

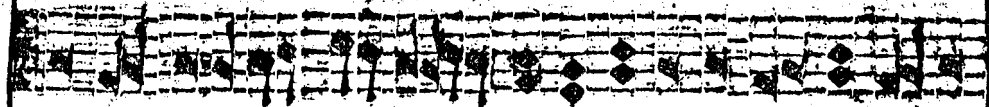

И Ю ЖЕН ПО Е НА ЗЕМЛѢ СПАСИ НІ А И ПО

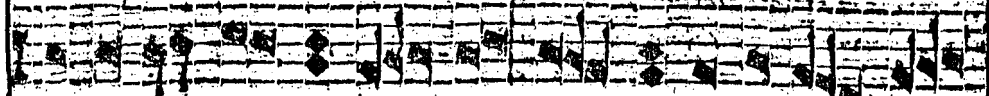

ИТО СКА А ВРА ЗИ ЖДЕТЬ И СТА И ВЕРНЫ

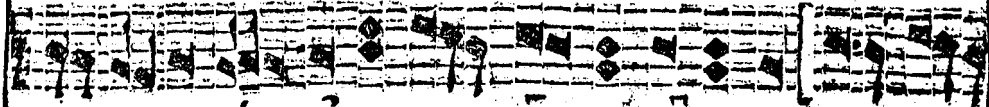

ПРА ВЕ ШЕНО ВЛА Е СЛ СЕ КО

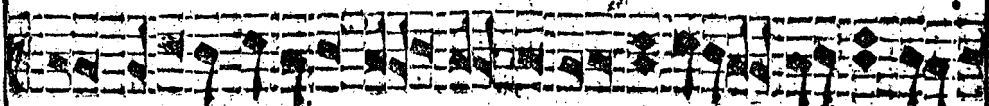

И МН ЗА НИ ТВО

СТОА
КД.



А ПО ВЕ ЛЕ НІ А. В ТЕ КЕ ОУ ТРЕ НИ Ю

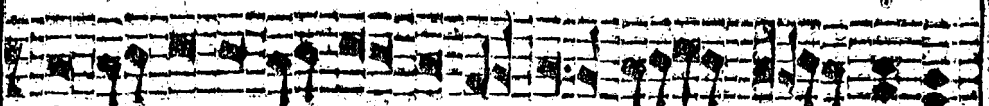

И ТЕ КЕ ВО ПІ Ю МИ ЛО СЕ ДЕ ГО СПО ДИ

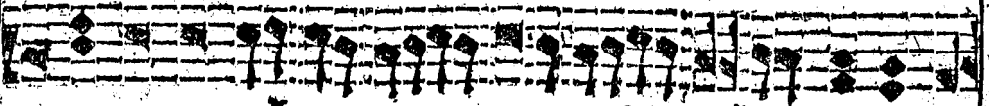

Ш МРА ЧНУ Ю ГРѢ МИ ДУ ШВ СЕ КЕ ТО Ш ЗА ИИ ДА

СТОА
КЕ.

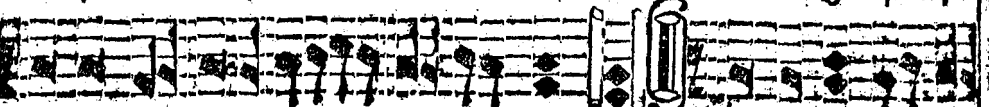

ПО ВЕ ДІ ТВО И ГО СПО ДИ. В ТРЕ НИ Ю СІ И

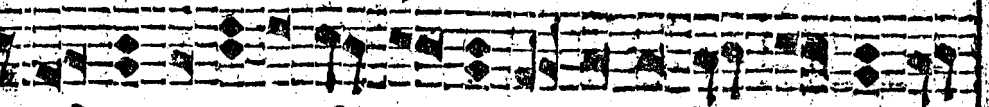

ХРТЕ НА СЛА ВУ И ХВА ЛУ КО СПЕ ВА Е В СЕ ГДИ Ш

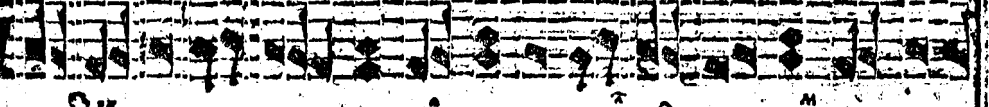

БРА КИСТА ТВО Е ГО Е ГО ЖЕ ДА Е СИ НА НА ПО



ЖИВЪ СЪ ТИ СЪ НЪ КО РА КЛѢ ПО ТО ПЛА СЪ МА ГРѢ ХИ

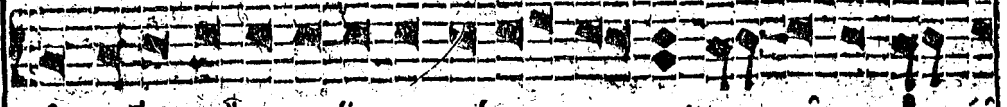

И ДШЕ ТАБЪ НЪ БЪ БЪ РЪ ПИ МЪ ТА СЪ МЪ НЪ МЪ КО І Ѡ

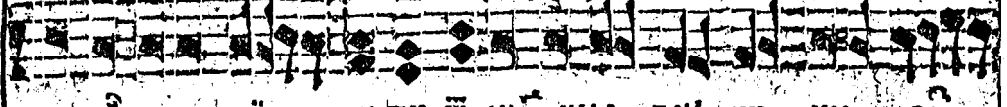

НА ХРѢ БО ПІ ЮТИ Ѡ СМЪ ТНА ГЛЪ БИ НЫ БО

СТОП

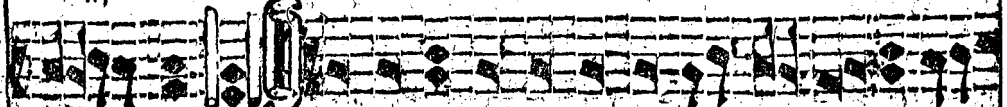

БЪ ДИ МА БО ГО ПІ ГАН ВЪ СКО РИ МО І И

ЛБ.

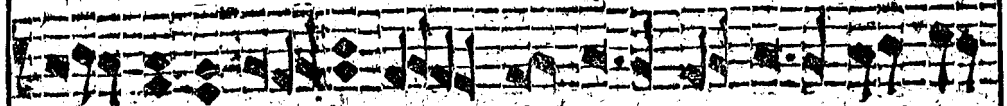

БО ВЕ ДЕ Ѡ ТА ЖИ БО МОНЪ АНО ГО МИ

СТОП

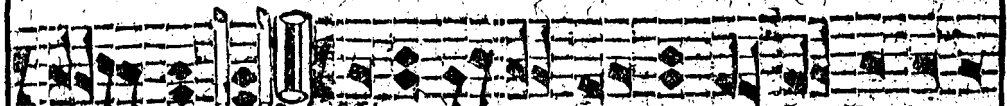

ЛО СТИ БЪ Ѡ НА И ЧРЕ ВА А ДО ВА БО ПІ

ЛА.

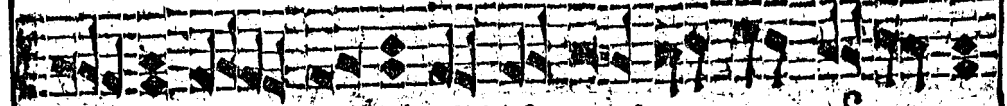

А ШИ ЖИ БО МО И ЗЪ СТАБЪ ПІ А БО ВЕ

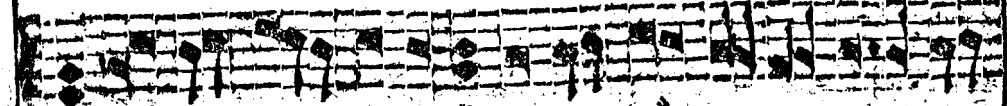

АН МЪ ЖЕ ТИ БО ПІ СЪ ВЕ МО ГІ СПА СЕ ПО

СТОП

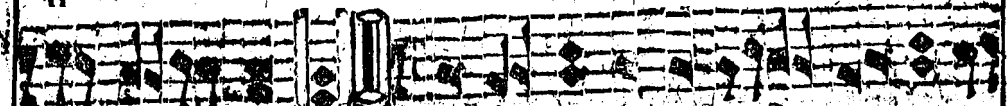

МНЪ ЛЪ НА БО ГЛЪ БИ НЪ ГРѢ ХЪ НЪ И БЪ

ЛБ.

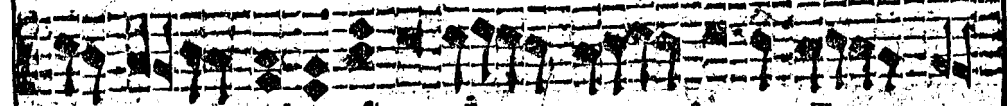

ПА СЪ БЪ ЖЕ ТА КО І Ѡ НА Ѡ КУ

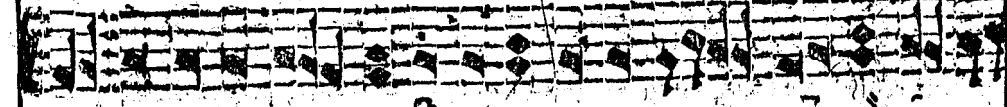

ТА БО ПІ Ю ТИ БО ВЕ ДИ Ѡ ТА ЖИ БО МО И ША

Грѣ хн

СН МЛ УБ ЛО ВЪ КО ЛЮ УБ
УПСОПН. 6
Грѣхъи Божіи

ЛГ.

о І ѿ

ТРО ЦИ ѿ ГНЕ НА НЪ ДРЪВА ХЛА ДЪ Ю ШЪ ПО КА

во

ЗА ШЕ Е ДИ НА ГО БГА ПО Ю ШЕ Н ГЛА ГО ЛЮ ШЕ ПР

ѣ н

ВО НО СМ МЛѢ ѿ ТЦЪ НА ШН БЖЕ БЛА ГО СЛО ВЕ

ГО МН

НЪ Е СМ ЖЕ ВПЕ ѿ ГНЕ НЪ ВО ВЕР ЖЕ НИ ПР ПО

ЛД.

ВА ВО ПІ

ДО БНІ Н ѿ ТРО ЦИ ѿ ГНЕ НА ХЛА ПР ЛОЖ ШЕ ВО СРЪ ВА

ЛД.

ВІ

ЛІ Г М ЦЕ ПО А ХЪ БЛГО СЛО ВЕ Е СМ ГО СПО ДИ

Н ПО

БО ЖЕ ѿ ТЦЪ НШН. О ПЕ ЦИ ВЪ ЦИ ХЛА ДЪ

ЛЕ.

Н ВЪ

СТЕ А ВРА ДСТІ Н ѿ ТРО ЦИ АН КО ВА ХЪ СО А НЪ ГЕ ДО

КУ

КО ПІ Ю ШЕ ѿ ГНЕ НА ШН БО ЖЕ БЛА ГО СЛО ВЕ

Н ПІА

Е СМ ГГО РА ШЪ Ю ПР ХЛА ДН Е СМ

ЛБ.

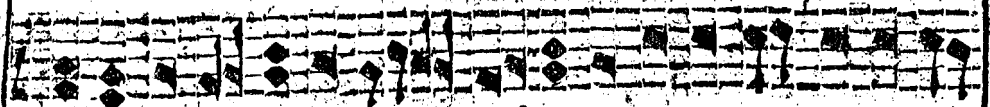

Спсе и ѿ роки же спсе хвала ша а та и гла

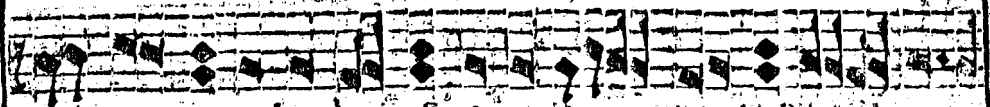

го лю ша блго сло ве си го спо ди ко

СГО П

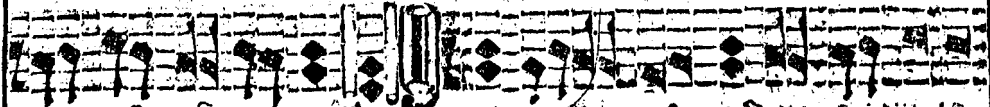

43

же ѿ тешиши ѿ троне ко снх са

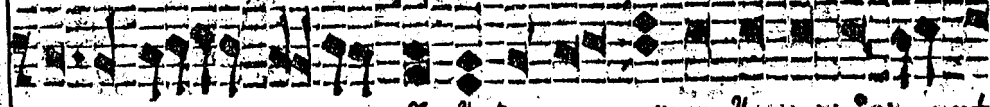

ни вре ди и ѿ гн тогда триа кш ер дн х

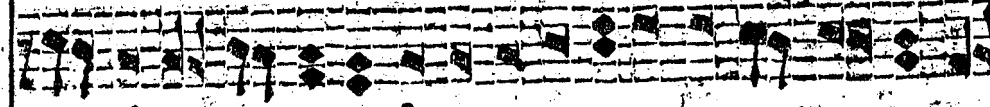

ми оусты по а х и бла го слова х гла го лю ще ѿ

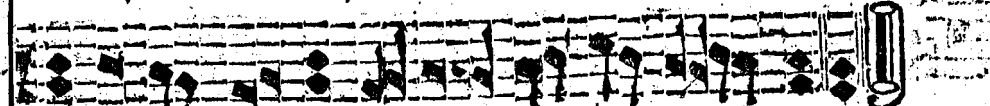

теца шнн бо же бла го сло ве си

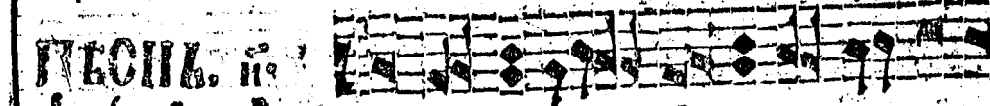

и ѿ па ана ѿ гню бо си на и

АН.

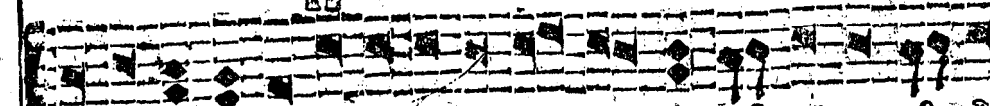

при ча ши са кх ни на бга по ка за ме ле но га дн

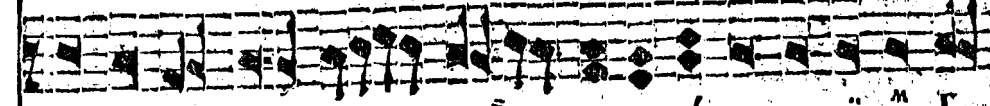

нх и гв гни вх мш се ю дѣ ти ро ни бо

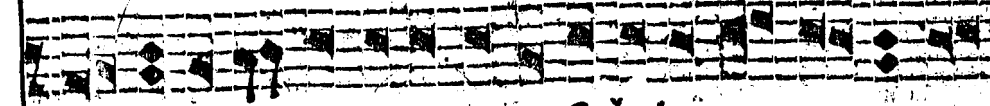

жи и во ме та е ми а ко ѿ гн пѣца по ка за вл

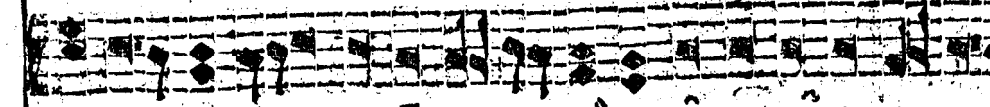

де ла Госпо дна Го спо да по те и пре ко но си те

СТО
МІ

ІН ВА ВІ ТІ АЛ БАГО СЛО ВІ ТІ, ДН НА ГО
 КІ НА ЧА НА ГО ЦЕ ІА ІА СЛА ВІ Є ГО ЖЕ ХВА ЛА
 НЕ ВЕ СНІ А СН АМІ НІ ТРЕ ПЕ ШІ УН НЫ А
 ГЕ ХІТІ Н ПО ТЕ УА ШІ НІ Н ЛЮ ДІ П РЕ ВІ НО СІ

СТО
МА

ТЕ Є ГО ВЪ ВЕ КИ: ТРАНА ГО ХІ РЪ ВІ МО
 НІ УБ НА ГО СІ ІА ФН МО НІ МІ РЪ ТВО ЦА СФІН
 НІ Н РА БЫ НІ ДЪ СІ ПРА ВІ НІ ПОЙ ТЕ ІО

СТО
МЕ

ПО ДА С У ШІ ВО ПЕ ШІ О ТРО КО ПО ДО БА
 ЦЕ СЛ ДХО ВІУ НІ СО СЪ ПРІ Є ШЕ ВЕР НО ВО ПІ
 БАГО СЛО ВЕ ТЕ ДЕ ЛА ГО СПО НА ГО

МБ

ПЕСНЯ
 І ПАВІ СЪ ВЪ КІ
 ПО ДА ПІ ТА СІ НІ А НУ СКА ВІ ШІ СІ НІ

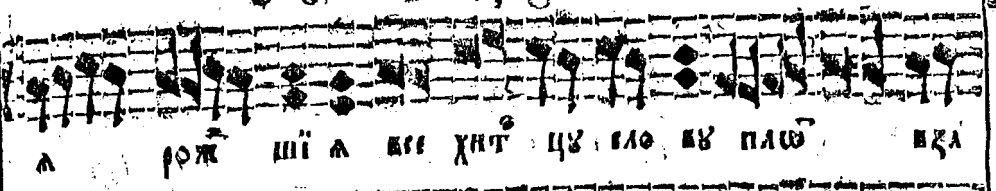

А РОЖ ШІ А ВЕ ХНТ ЦУ БО ВЪ ПЛЮ ВЪА

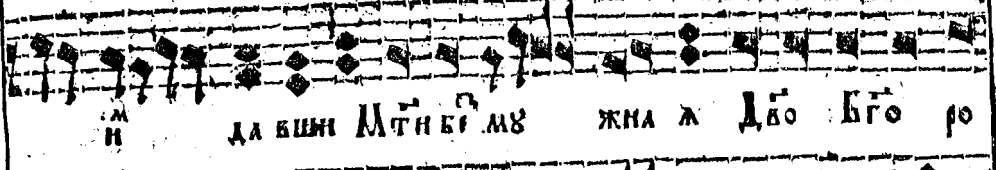

Н ДА ВШН МТН БС МЪ ЖНА А ДВО БГО РО

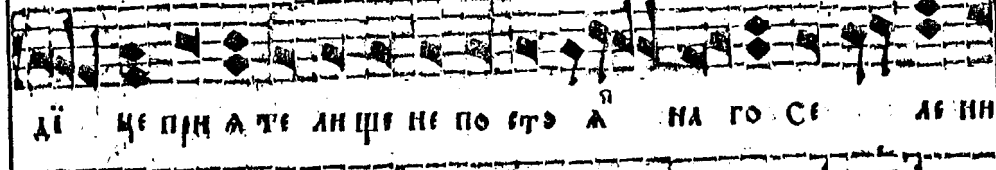

ДІ МЕ ПРН А ТЕ ЛНЦЕ НЕ ПО СТО А НА ГО СЕ ЛЕ НН

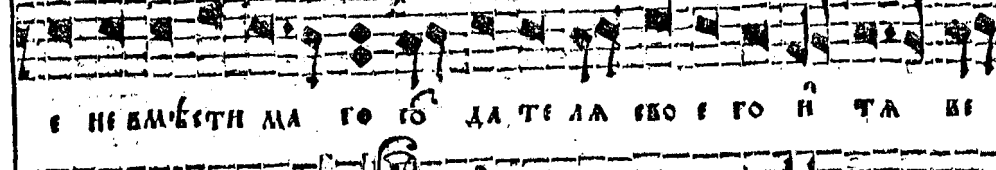

Е НЕ ВМБСТН МА ГО ГО ДА ТЕ ЛА БО Е ГО Н ЧА ВЕ



АН ЧА Е. А ДУ СА НЕ ВЕ СТО СВБТЛА А

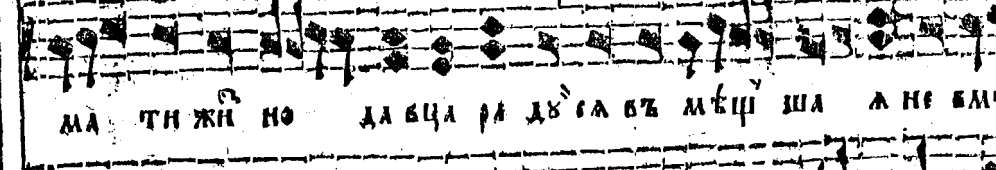

МА ТН ЖН НО ДА БЦА РА ДУ СА ВЪ МБШ ША А НЕ ВМБ

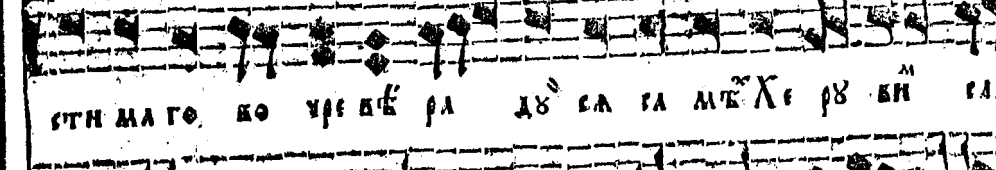

СТН МА ГО КО ЧРЕ ВЕ РА ДУ СА ГА МБХЕ РЪ ВН СА

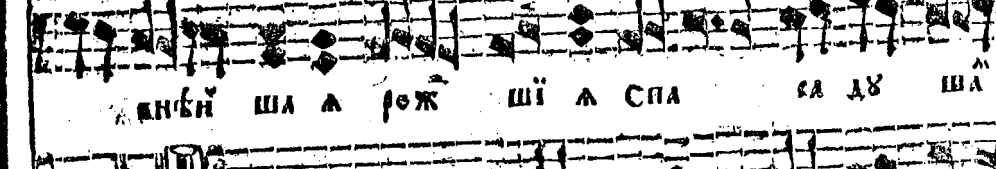

АНБН ША А РОЖ ШІ А СПА СА ДУ ША

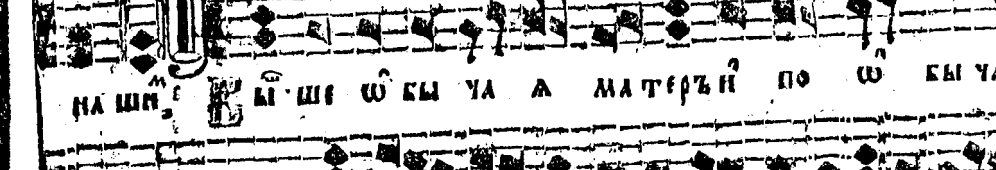

НА ШН Б МШЕ ШЕ БЫ ЧА А МАТЕРЪН ПО Ш БЫ ЧА

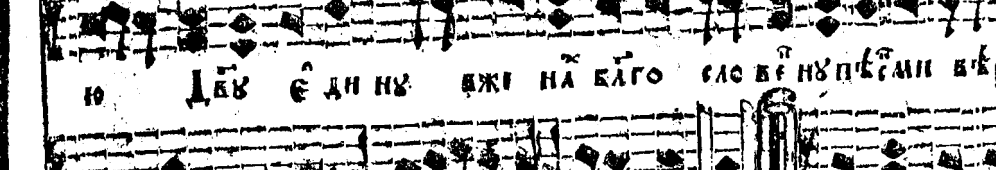

Ю ДВЪ Е ДН НЪ ВЖЕ НА БЛГО САС ВЕ НЪ ПБЕМН ВЕ

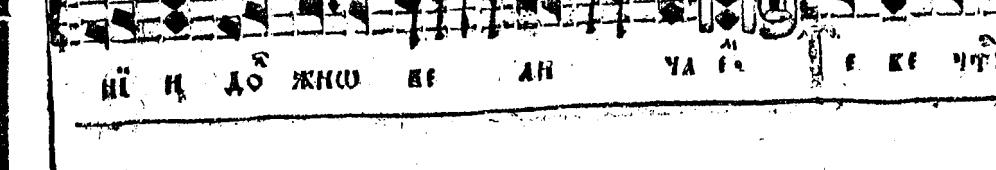

НІ Н ДО ЖНО ВЕ АН ЧА Е. Е КЕ ЧТЪ

СТОИ

МЪ.

СТОА

МН.

СТОА

МА.

НА ГО

ХВА ДА

МЫ А

О СН

ВН МО

А СФІН

ГО

ДО БА

НО ПІ

ГО

ШЕ НІ

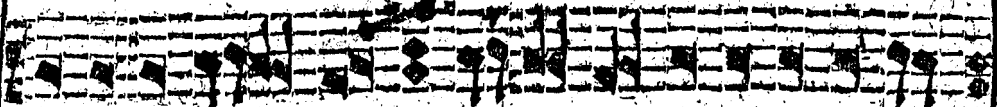

Ю МТЪ Н ДЪ БЪ Н ЖЕ НЕ БО МЪ СТИ МО Е СЛО



БО БО ОУ ТРО БЪ БЪ МЪ ШІ А Н РО ДН ВШЪ Ю ПЛО ТІ

СТОА

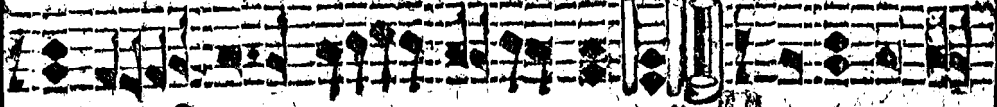

Ю ПЕ С АН ВЕ АН ЧА Е, ПЕ ПЕ ТА А

Н.



НЕ БЪ ПРЪ ВЪ ШІ А ГЪ ЖЕ БЪ НА ЧА АНО І СЛО БО

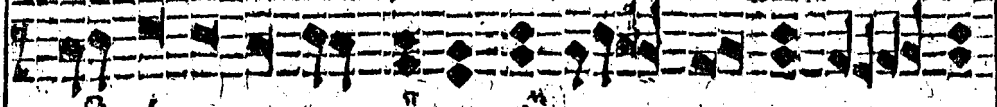

БЪ СЪ МЪ НН ЗА ЧЕ ШН ТЪ ЖЕ ТА ВЕН ПРН ГНО

СТОП



БЕ АН ЧА Е. БЪ СЪ МЪ НА РО ДЪ СТВЪ РО ЖДІ

НА.

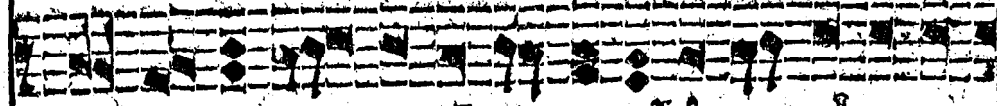

НІ І КЪ О ІКА ЖЕ ШЪ ЗІМНЪ Н НІ ТЛЪ НА ГО РО

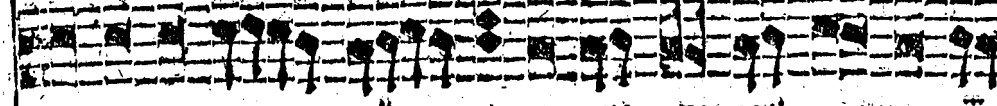

ЖДІ СТВЪ РО ЖДІ НІ Н ПТО НЕ ПО ЧЪ ДН СЛ ШЪ

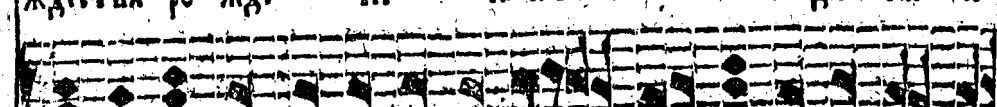

ЗІМНЪ ТЪ ТА ВІА ПО ЛЕ НА ЗІ МНА А БГО РО ДН

СТОА



ЦЪ БЪ АН ЧА Е. МА ТН БЪ ГЪ Н ДЪ

НБ.

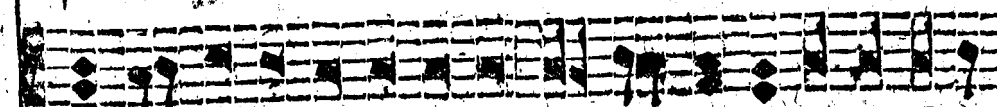

КА РА ЖДА Ю ШН Н ДЪ СТВЪ Ю ШН ПА КН НЕ СТВЪ

СЛ
 ПЛОТІ
 ТА
 БО
 ИНО
 ІА РО ЖД
 НА ГО РО
 ІА
 А
 СІТРА

ДО
 МО БЖІ І СНИ СХО ЖДЕ НІ І ТЕ ЖІ ІА
 КΩ Б ДН НВ КО ЖІ Н ЧУ ДІ СПОДОКЛЪ
 ШУ СЛ ТА ЧИСТА А БІ
 ДН ЧА



Handwritten notes in a cursive script, likely a commentary or additional text related to the liturgical piece.



110

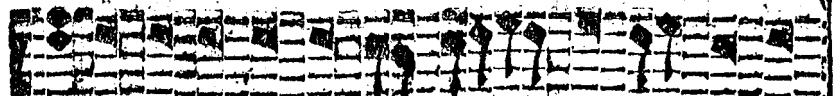
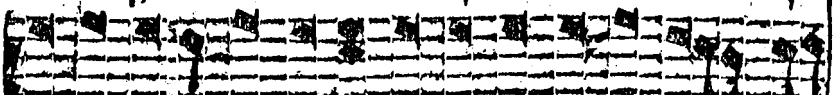

 О СПО ДИ БО ВА КТЕ КЕ ОУ СЛЫ ШИ МА ОУ

СЛЫ ШИ НА ГО СПО ДИ ГО СПО ДИ БО ВА КТЕ КЕ

 ОУ СЛЫ ШИ МА БО МИ ГЛАСУ МО ЛИ ТВИ МО Е А Е ГА

 БО ДО ВА КТЕ КЕ ОУ СЛЫ ШИ НА ГО СПО ДИ

СЛАВА ШЕ ЦУ И СИНУ И СВА ТО МУ ДУ ХУ И НИ НЕ И ПРИ







САМ ШИ МАРУ



ВЪ ВЪ КЪТЪ



НО І А Е ГЛА



ПО ДН



С Н НЫ НЪ Н ПРН



ШО Н БО ВЪ КН ВЪ КО А МН



АРЪ НІ КІ СНІ Н



ЗА ЧІ ЛО ВЪ КО ЛЮ БІ Е НА ЗЕ



МАН М ВН ІА Н



ІО ЧІ ЛО ВЪ КН ПО ЖН ВЕ Ѡ



ДЫ БО ЧН ВТН А ПЛѠ



ПРІ ІМЪ Н ЗНЕ А ЖЕ ПРО ШЕ



СЪ БО СПРІ А ЧІ ІМЪ Е Н



НЪ Е СНЪ ІГ ІГ Е СТЕ СТЕ



А НЕ СЪ СТА БО



ТЪМ ЖЕ СО ВЪ ШЕ НА ТО

Ѡ Б.

рлн.

1002

Ⲅⲟⲛ ⲔⲟⲒⲙⲁⲧⲉ Ⲅⲟⲛ

Ⲓⲟ Ⲅⲟ Ⲓⲁ ⲛ ⲉⲗ ⲉⲛ ⲥⲏ ⲛⲁ ⲕⲉ ⲁⲟ

ⲉⲗ ⲛⲁ ⲉⲗ ⲛ ⲉⲧⲏ ⲛⲩ ⲡⲣⲟ ⲡⲟ ⲉⲗ ⲁ

ⲛⲩ ⲥⲏ ⲛ ⲉⲡⲟ ⲉⲗ ⲁ

Ⲭⲣⲏ ⲥⲧⲁ Ⲅⲟ Ⲓⲁ ⲛⲁ ⲥⲏ

Ⲓⲟ ⲉ Ⲓⲟ Ⲓⲏ ⲙⲟ ⲁⲛ ⲙⲁ ⲧⲏ ⲉⲛ ⲛⲉ ⲉⲗ

ⲛⲁ ⲁ ⲡⲟ ⲙⲏ ⲁⲟ ⲉⲗ ⲧⲏ ⲉⲗ

ⲁⲩ ⲥⲏⲁⲙ ⲛⲁ ⲥⲏⲙⲁⲧⲉ

ⲔⲒⲟⲒⲟ

Ⲅⲉ ⲛⲉ ⲉⲗ ⲛⲁ ⲁ ⲁⲉⲟ ⲛ Ⲓⲉ ⲄⲒⲁ ⲉⲛ

ⲉⲗ ⲙⲉ ⲛⲏ ⲑⲁ ⲕⲉ ⲥⲏ ⲡⲁⲟ ⲕⲏ

ⲛⲩ ⲙⲁ ⲕⲏ Ⲅⲟ Ⲓⲁ ⲉⲗ ⲛⲁ Ⲓⲟ

ⲥⲉⲟ ⲛ ⲁⲉⲗ ⲙⲟⲗ ⲉⲗ ⲡⲣⲏⲙⲏ ⲉⲗ ⲛⲉ ⲡⲟ Ⲓⲟ ⲕⲏⲁ ⲁ

Галъ, ѿ

КРЕ МЪ ДА РЪ Ю ЦЕ Ш ЦЕ ШЕ НІ О ПРІРАЕ
 ШЕ НІ А ННѢ НА ША МЪ ЛЕ НІ А ПРН ВАШН
 МАН СПТИ ВА КРЕ НА МЪ,

По я. СТИХОСЛОВО
 СВАДАНА ГАЛЪ, ѿ

Бо СКРА Е СИ НЪ ЗМРТВЫ ЖИ ВО
 ТЕ КРЕ НЪ АГГЛА СВѢ ТѢ ЖЕ НА ВО ПІ А
 ШЕ ПРН СТАНѢ ТЕ Ш ВА А ПО СТО ЛЪ КЛГО ВѢ СТИ
 ТЕ ВО ЗО ПІН ТЕ ПО Ю ЦЕ ІА КО ВОКРЕ СЕ Го спѠ
 КЛГО НЪ ВО ЛН ВЪ СПТИ ІА КО КЪ РЪ Ю ЛО ВѢ
 УЕ СКИ. ГА ВА Ш ЦЪ НЪ СЛ НЪ НЪ ВА ТО МЪ
 ЛЪ ХЪ, Бо СКРЕ НЪ ПРОВА ІА КО ВЪ НЪ СТИ
 НЪ ПРН ПО ДО БНІ ПО БЕ ЛЪ Е СИ ЖЕ НА



СЪДАННА.

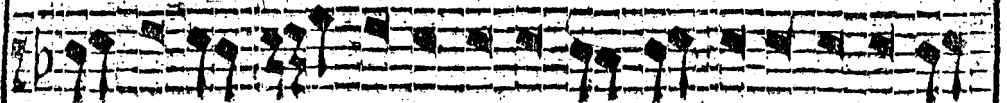

ПРО ПО ВѢ СТИ ВОСТА НІ Е А ПО ТО ЛО ГА КО ЖЕ

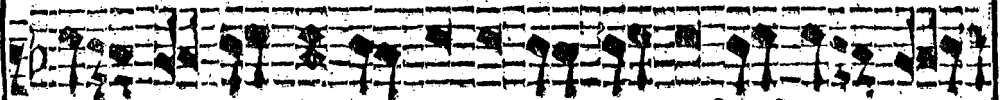

НИ СЯ НО Е Н СКО РО ТЕ КІ ПЕТ ПРѢ СТА ГРО

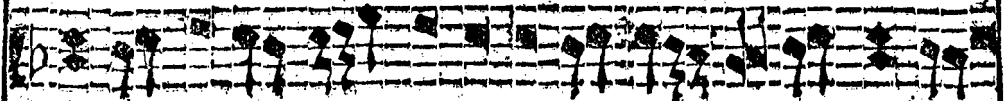

БУ Н СВѢ ЗРА ВЪ ГРО ВѢ ОУ ЖА СЯ ШЕ СЯ ТЪ

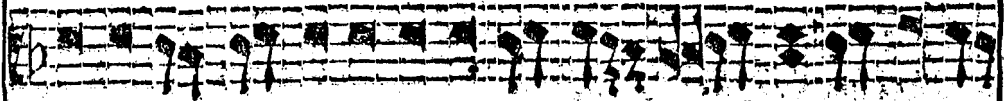

ЖЕ Н ОУ ВИ ДѢ ПЛАЩА НИ ЦА Е ДИ НИ НИ КТО ЖЕ

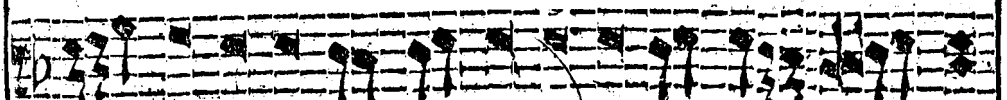

БО ВИ ДѢ ТИ МО ЖЕ ВНО ЩИ ПРѢ ЛЕ ЖА ЦА А

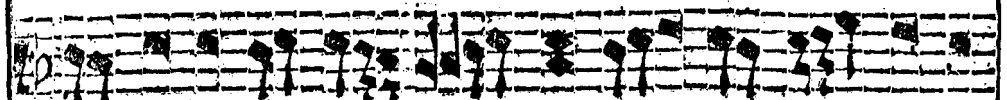

Н ВѢ РО ВА БО РО ПИ СЯ БА ТЕ БѢ ХРИ

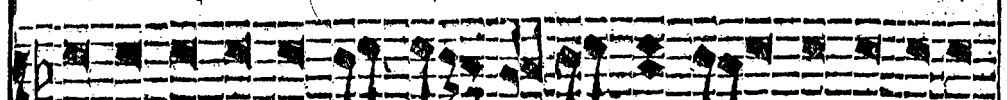

СТЕ БЖЕ М ПО ПА СЯ Е ШИ ВѢ С ПІЕ НА Ш ЧЕ

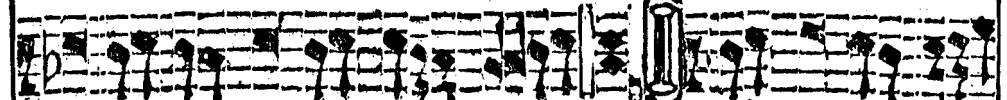

Е БО Е СИ СІ А НИ Е Н НИ НѢ Н

Гого

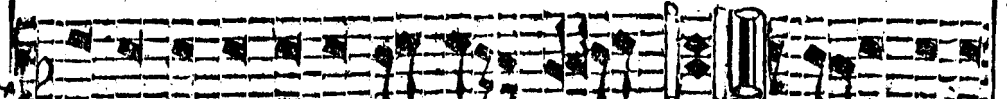

ПНО Н ВО ВѢ КИ ВѢ КО А МНѢ РА ДИ СЯ

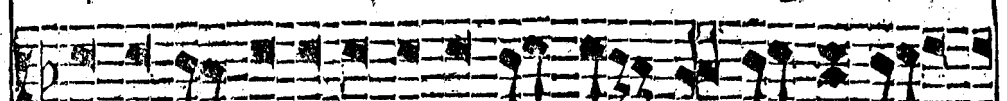

СА ЖЕ Ш А ГГЛА РА ДО МИ РУ ПРѢ СМ ШИ РА ДЪ

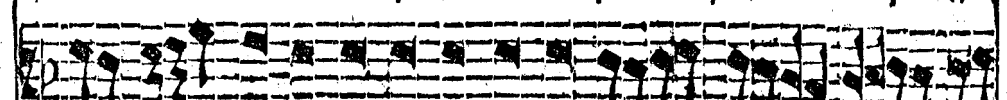

Н СЯ СПО ДО КЛШІ А СЯ БЫ ТИ МА ТИ ХРИ СТА

КО ЖЕ ГА ЛА БГА

По в. Стрхолов
Сладана ГЛАГОЛЪ

ОУ АБЦИ СПСЕ ГРОБ ТВО ЗНА МЕ

НА ША И А ГЛАЗ КА МЕ О ДВЕ РЕИ О БА АН

ЖЕ НИ ЖЕ БИДЕ ВШЕ ВОСТА ВША О МЕРТВЫ И ТЫ

А БЛГО ВБСТИ ША ОУ ЧЕ НИКО ТВО И ВО СИ О

НЕ ЕА КО ВЪ СКРСЕ ЖИ ВО ТРЕ ВЪ И РА ДЪ ШИ

ША ЕА ОУ ЗИ СМЕР ТНЫ А ГО СПО ДИ СЛА ВА

ТЕ ВЪ. ИРО ПО ГРЕ КАТЕ НИ А ЖЕ НИ ПРИ Е М

ШО ГЛА А ГЕ СНИ И ГРО БА СЛЫ ША ХЪ ПРЕ СТА НЕ ТЕ

О СЛ И ВМЕ СТО ПИ ЧА АН РА ДО ПРИ НЕ СЕ

ТЕ КО ЗО ПИ ТЕ ПО Ю ЦЕ ВЪ СКРСЕ ХРТЕЗ ГО

КО ЖЕ
ГРО
А ТЕ
КТО ЖЕ
Е Е ХРИ
О О У
НЕ И
ДЪ И СА
РА ХЪ
ХРИ СТА

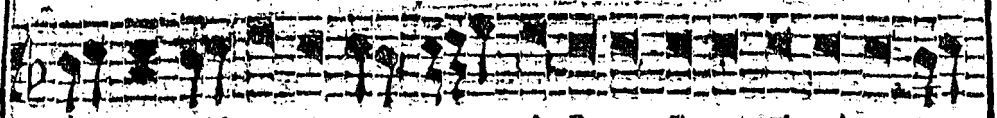

спѡ кѡго ѡ збо ли вы спѣти еѡ кѡ бгъ роуи ло

ВГОРО

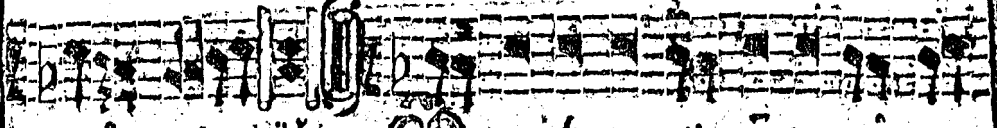

дѡ чѡ екиѡ. (C) те бѣ ра дѡ еѡ ѡ бѣа



до ба на а бѣа тѣа ѡ нѣ гѡ кѡ со бѡ ѡ рѡ

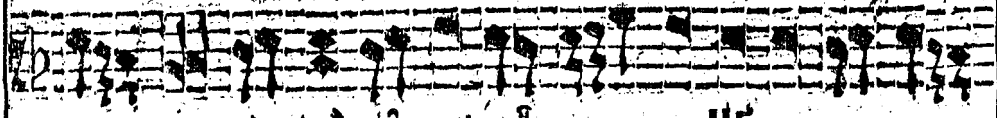

уло бе чѡ кѡ ѡ бѣа шѡ на а Цркви ра нѡ

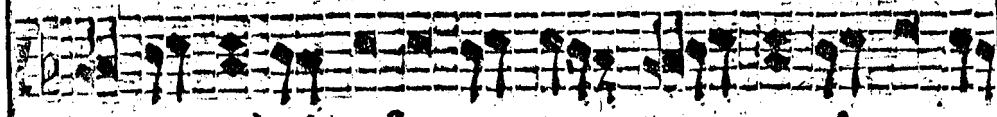

сло бе инѡ дѣвѣтна а по хѣа ло ѡ зне а

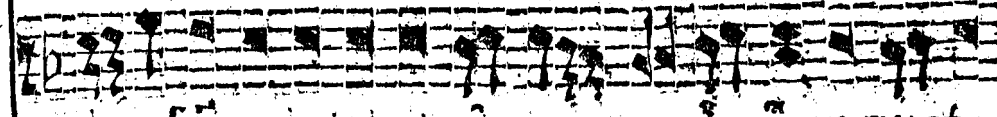

же бгъ во плѣти еѡ ѡ маа де не кѡ прѡ ждѡ вѣкѡ

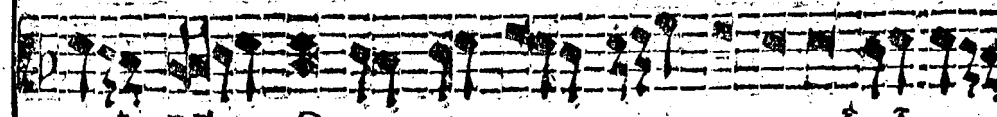

сѡн бгъ на ло же сна бо тѣо а прѡ ѡ со

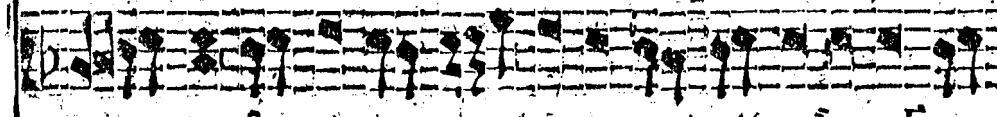

тѣо ѡ ѡ чѡе во же тѣо е прѡ стѡ нѣши нѣсѡ

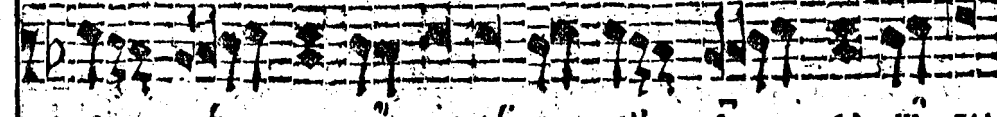

со дѣ аа ѡ те бѣ ра дѡ еѡ ѡ бѣа



до ба на а бѣа тѣа бѣа ба те бѣ

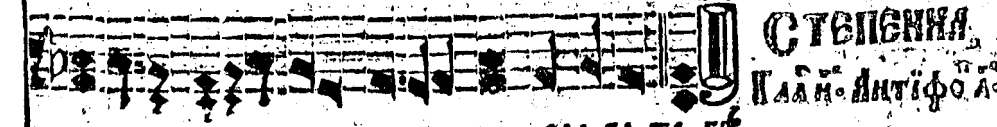

СТУПЕННА

Пѡдѡ Антифола

бѣа ба те бѣ

ѿ роу до
 а ш е
 о ко н
 е ра н
 н кн
 при жде
 пѣтѣ
 еши не
 а ш е
 ти е
 ѿбѣ
 нѣ

ѿ роу до а ш е а кра гъ ма нѣ ку ша
 ѣ нѣ сла мн па мн ма а же
 на дѣ а ба на та го спо дн нѣ по бѣ жда ю
 е го на нѣ да шѣ сѣ ш на да бѣ дѣ оу
 ко пре жде во сто р же нѣ а нѣ ку тра ва со
 ебѣ чѣ ко хн сто бн а нѣ оу ебѣ
 чѣ нѣ мѣ тѣ дѣ хо ѣ же жи
 ти вѣ гда свѣ ш свѣ та бѣ гѣ ве ли нѣ ш
 сѣ ш чѣ ко по ѣ ѣ гѣ нѣ гѣ сло во
 о ба ти го спо дн во нѣ мн при кло ни ми
 оу хо тво ѣ во пѣ ю шѣ нѣ шѣ ети пре де



Антифона

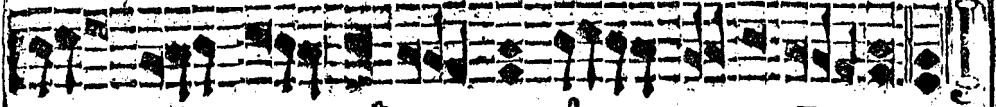

ДА ЖЕ НЕ БО МЕ ШИ И АЕ НЕ ШЕ БО ДУ

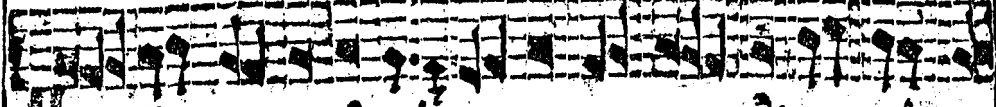

А ГО СПО ДАН МЪ А НА ДЕ ЖЪ НЕ ОУ СТРА

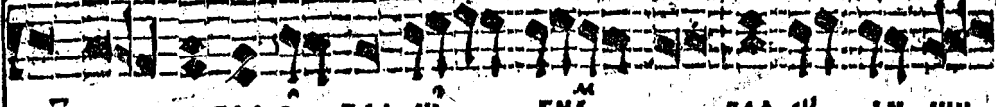

ШИ СЪ ТО ГЛА Е ГЛА ШЕ ГНЪ ВЪЛЪ ДИ ШИ

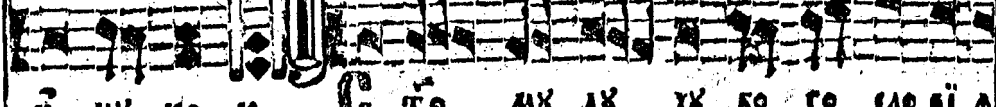

И МУ КО РЪ СТО МУ ДУ ХЪ КО ГО СЛО ВЪ А

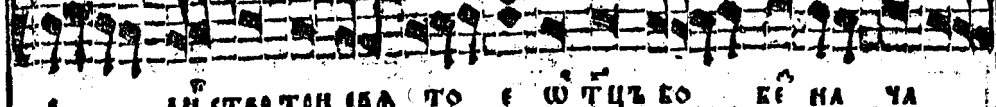

Е ДИ СТВО ТИ СЪА ТО Е ШЕ ТЪ БО Е НА ЧА

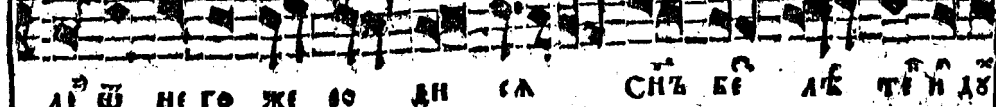

А ШЕ НЕ ГО ЖЕ РО ДИ СЪА СЪЪ БЕ АЕ ТЪ И ДУ

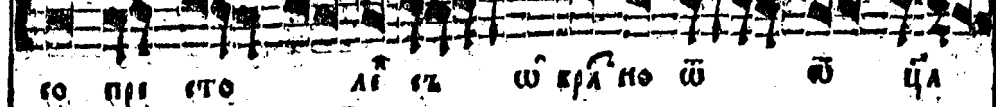

КО ПРИ СТО АЕ СЪ ШЕ КРА НО ШЕ ШЕ ЦА

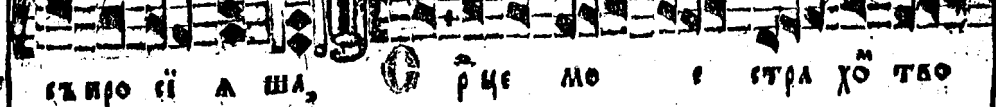

СЪ ИРО СЪ А ША, РЪЦЕ МО Е СТРА ХЪ ТВО

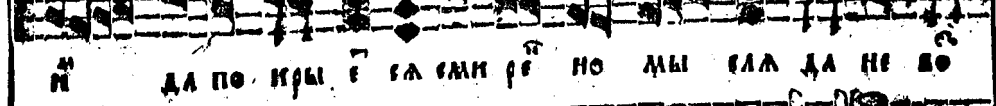

И ДА ПО КРЫ Е СЪ СМЪ РЪ НО МЫ СЪА ДА НЕ БО

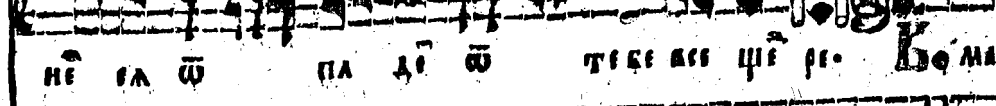

НЕ СЪ ШЕ ПА ДЪ ШЕ ТЪКЕ ВСЕ ШЕ РЕ ДЪ МА

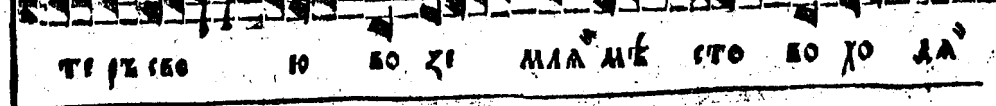

ТЕ РЪ СЪА Ю БО ЗЕ МЪА МЪ СТО БО ХЪ ДА

Антифона
В. 3

Музыкальная запись с нотами и текстом: БЕА А КІ Е Ш Н ДІ РІ А ТИ МВ КИ

Музыкальная запись с нотами и текстом: Н АН ПО УЕ СТИ ПО ЖИ ШИ ТЫ ДВ

Музыкальная запись с нотами и текстом: ХО БЕА КТО БЖЕ СТВІ НЧ ВИ АН Н ПРІ ГЛА

Музыкальная запись с нотами и текстом: ГО ДІ ЧУ ДО ДЧ СТВІ Т ВИ ШНА А ВО ТІ І Е ДИ

Музыкальная запись с нотами и текстом: НА ГО БГА ПО А А ЦЕ БО И ТИ И А

Музыкальная запись с нотами и текстом: НО С ДИ НО Б А ГО УЕ СТИ НО

Музыкальная запись с нотами и текстом: Н БО ЖЕ СТВІ НО Е КО ЛЬ ДО БРО

Музыкальная запись с нотами и текстом: Н КС КРА СНО Е ЖЕ ЖИ

Музыкальная запись с нотами и текстом: ТИ БРА ЧІ И ВКВ ПІ С ІІ КО ГО

Музыкальная запись с нотами и текстом: СІБ Ш БЧ ША ЖИ БО ВСУНЫ

Музыкальная запись с нотами и текстом: ЗИ ГО Н ЖЕ КИ

Музыкальная запись с нотами и текстом: СИ ДВ
СІ СТИ
ДИ ШИ
С ЛО ВІ А
ІА ТА
Е ТІ М ДВ
В ДА
ХО ТЕО
А ПІ ВО
К О МА
ХО ДА

Музыкальные пометки и символы.

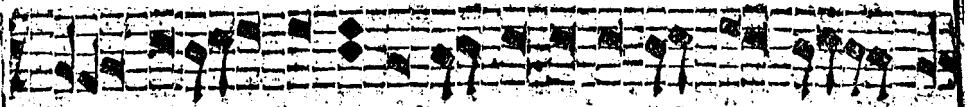

СѢ МЫ СЕ А НЫ А МІ РО ВН ПО БЕ ЛѢ КА ТИ НИ

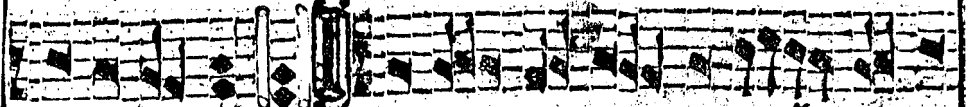

УИ ЖЕ ПЕ ШИ СА. БА ТО МЪ ДУ ХУ ВНЕ ЖЕ ПРѢ

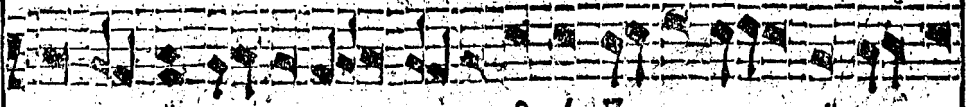

БЫ ВА НИ Е ВА КЪ Н МѢ Е СА МІ РО ПО

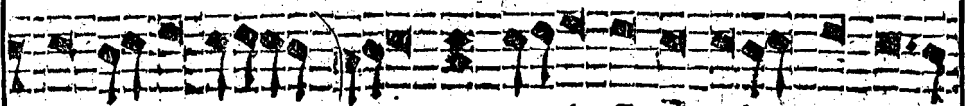

ДА ТЕ ЛѢ БГЪ БО СІИ Е ЦЪ И СЫ

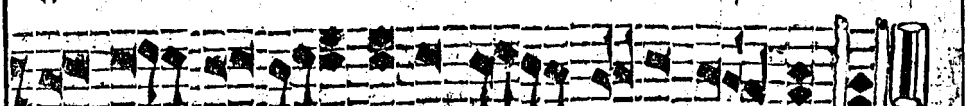

И НЪ Е ДИ НО СЪ ШЕ ГДЪ

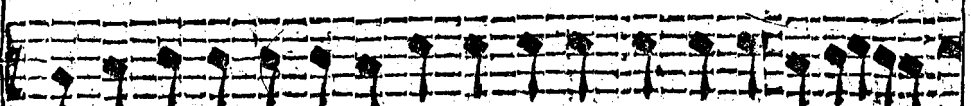

РО ЦА РИ СА ГО СПѢ ВЪ КИ БГЪ ТВО СІИ НЕ ВЪ РО



И РО БГЪ ТВО СІИ НЕ ВО РО И ШЕ

ПРМОСЛІ

Въспѣ: Гал. 10.

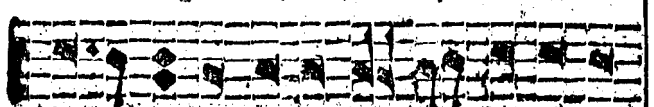

А ШЕ ЖЕ НА ФА РА Ш НА ПО

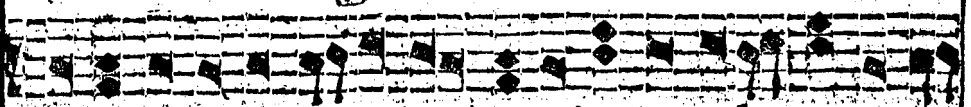

ГРЪ ЗИ УХ ДО ТВО РАИ ДРЕ ВЛЕ МО СЕН СІИ ЖЕ ЛѢ КЪ ТА

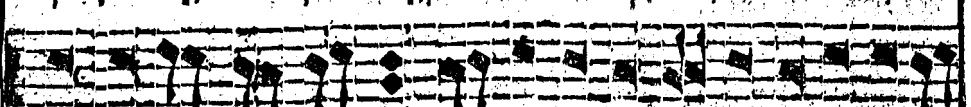

ШЕ БРА КНО ПРѢ РА ЗИ И РА ДѢ ЛЪ ЖЕ МО РЕ І ЗРА И

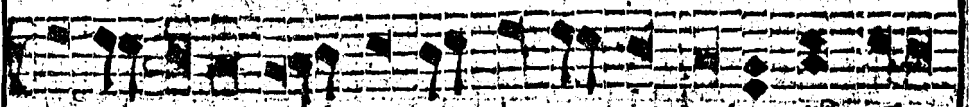

ЛА ЖЕ БѢ ЖА ША ПѢ ША ХО ДА ЦА СІИ ПѢ Е БО

ПРОКЛІ
СЛѢЗИ

А.

ВИ БО СЫ ЛА ЮЩЕ О ДУ ПРОШЕ ГЛА КИ
 ПО СХ ХЪ НЪ Е ГУ ПЕ СНА СЛА НЪ ЗЕБЪ ЖА І ЗРА Н
 ТА НИ БО ПІ А ШЕ Н БА ВИ ТЕ ЛЮ БГЪ НА ШЕ МЪ ПО С.
 РТАНА ЧЕР ТА МЪ СІНЪ БО ПРА МО ЖЪ ЛЪ МО РЕ
 ЧЕР МНО ВА ПРЕ СЪ ЧЕНЪ ЗРА Н ЛЮ ПРО ХО ДА ШЪ
 ТО ЖЕ ШЪ БРА ШЕ НА ФА РА ШЪ НА СО КО ЛЕ СНИ
 ЦА МЪ ОУ ДА РІ СО ВО КЪ ПИ БО ПРЕ КИ НА
 ПИ СЯ СІ НЕ ПО БЪ ДИ МО Е ШЪ ЖЕ І ГЪ
 ХРЪ БО СПО СЪ КО ГЪ НА ШЕ МЪ
 ГЛА КИ ПРО СЛА ВИ СЯ С О КРЪ ШЕ МЪ
 БРА СНА МЪ ЦЕ Ю СВО Е Ю НІ ПРО ВЕ ШЕ МЪ

Гал. 10

В.

Крѣ

Г.

Крѣ

Д.

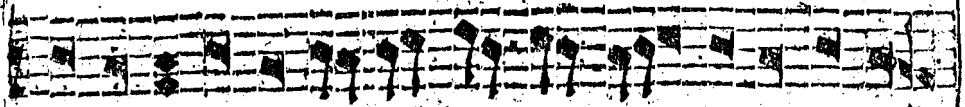

ΣΡΑ Η ΛΑ ΚΙΒΟΣΕ ΥΕ ΜΝΟ Ε ΜΟ ΡΕ ΚΟ ΣΠΟ

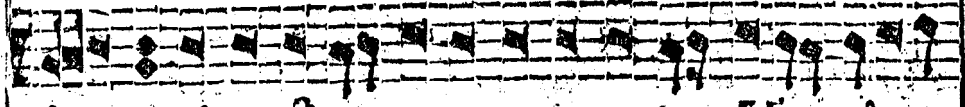

Ε ΜΥ ΓΑ ΚΟ Η ΒΑ ΒΗ ΤΕ ΛΙΟ ΝΑ ΣΗ ΜΥ ΒΓΥ ΓΑ

X
ΑΡΧΑΓΓΕΛΩ
ΜΟΥΑΜ:
Ε.

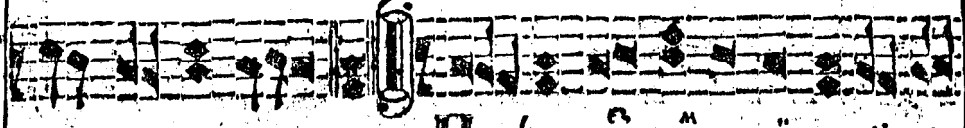

ΚΟ ΠΡΟ ΣΑ ΑΝ ΣΑ Π ΕΣΗ ΒΟ ΒΛΕ ΛΙΟ ΔΙ Ε ΥΒ ΔΟ

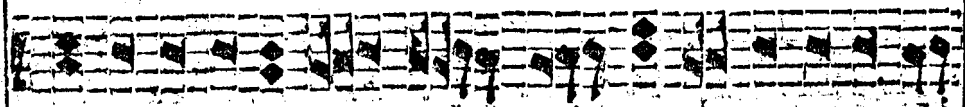

ΤΒΟ ΥΣ ΕΓΥ ΣΒΟ ΚΟ Α ΣΗ ΜΥ Ι ΖΡΑ Η ΛΑ Ω

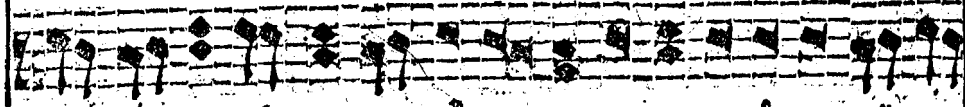

ΡΑ ΚΟ ΤΥ Π Ε Σ Η Π Ο Κ Ε Ν Υ Π Ο Π Ο Ψ Η Β Ο Π Ι Κ Ο

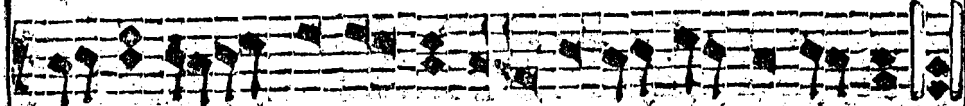

ΨΗ ΒΟ ΣΠΟ Ε Ε ΜΥ Ε ΔΠ ΝΟ ΜΥ ΒΛΑ ΔΥ ΤΕ.

Α ΣΡΑ ΔΥ
ΠΡΕΠΟ ΛΟ

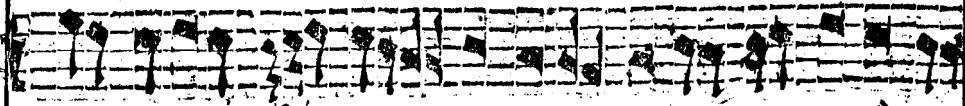

Μ Ο Ρ Ε Ω ΓΥ Π Τ Ε Β Α Λ Π Ο Γ Υ Ζ Η Β Υ Γ Υ

5.

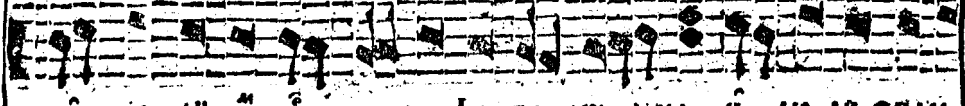

Ω Ρ Β Ζ Η Ε Γ Ο Δ Α Γ Ο Φ Α Ρ Α Ω Ν Α Η Λ Ι Ο Δ Π Σ Π Α Κ Ι

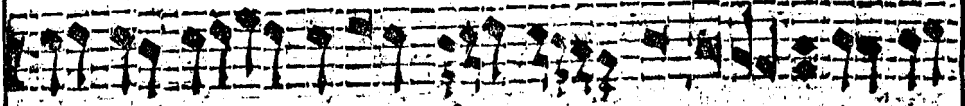

Η ΖΡΑ ΚΟ ΤΥ Π ΒΟ ΒΕ ΔΕ Α Β Ζ Γ Ο

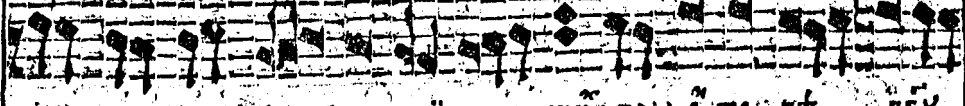

Ρ Β Σ Α Τ Υ Η Α Ο Β Ο Π Ι Κ Ο Ψ Η Π Ο Ε Τ Ε Κ Ε Η Γ Υ



Η Ψ Η Μ Υ Π Ε Σ Π Ο Κ Ε Ν Υ Π Ο Π Ο Ψ Η Π Ο Π Ο

СЛАВНІА. По ѿ Го сподеви
 иже ѿ горкіа раѣко ты фараѡно
 ви и забави и зраи
 ала и ѡгнени стопомъ и свѣчлы
 ѡблакомъ на ставашемъ и копробави
 слазъ страшаго бо моримъ и
 телство фараѡне и по сѣхъ и зраи ала
 ставашемъ бо споѿ Бго и и копробави
 вѣсла побѣки. Оубо ѿ ны не сѣкома
 го пре сѣ ѿ и ан дѣсло це зѣлю
 ѿлаже и ѿ ан дѣни когда же

СТОП
3.

СТОП
Н.

СТОП
4.

ПО
 ГА
 СЪ
 СЛА
 ПІ
 СЛА
 ДА
 ДА
 А
 К
 А
 НО

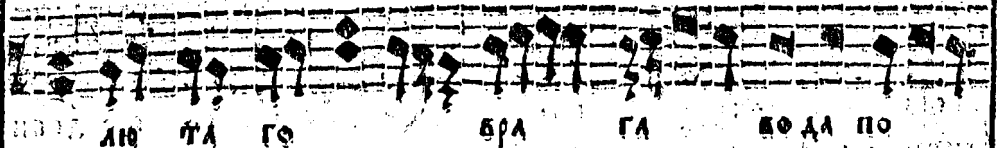
ЛЮ ТА ГО БРА ГА КО ДА ПО

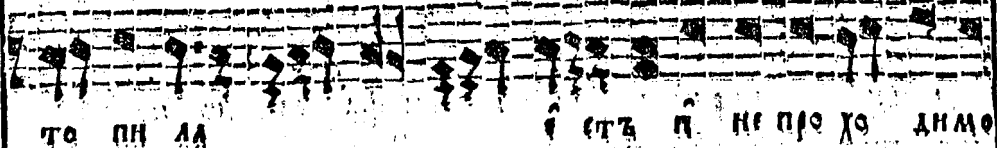

ТО ПИ ЛА Е СТЬ П НЕ ПРО ХО ДИМО



ПРО ДЕ П ЗРА П ПЪСНЬ ЖЕ ВО СПЕ ВА ШЕ

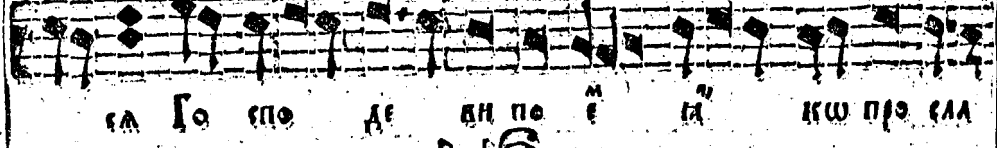

СА ГО СПО ДЕ ВИ ПО Е ТА КО ПРО СА

СТОП
1.

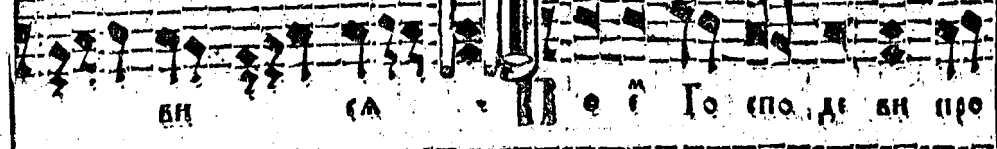

ВИ СА е ГО СПО ДЕ ВИ ПРО

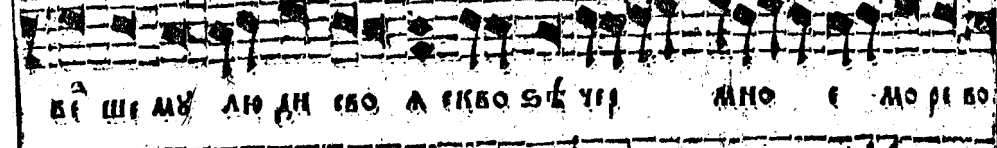

ВЕ ШЕ МЪ ЛЮ ДИ СВО А КВО СЪ ЧЕ МНО Е МО РЕ ВО

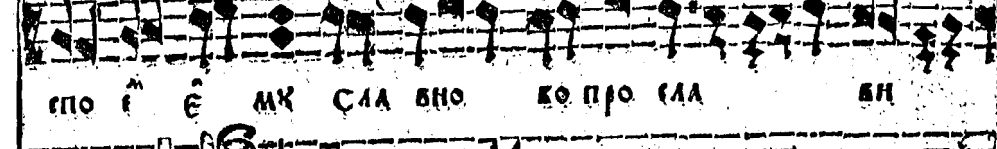

СПО Е Е МЪ СА ВНО КО ПРО СА ВИ

СТОП
2.

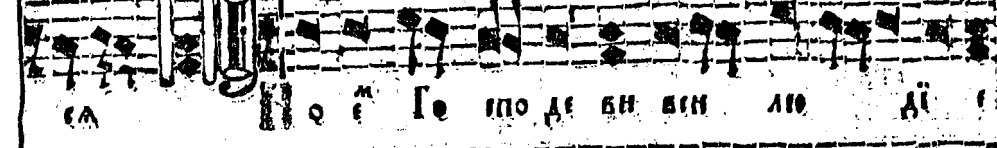

СА О Е ГО СПО ДЕ ВИ ВИ ЛЮ ДИ

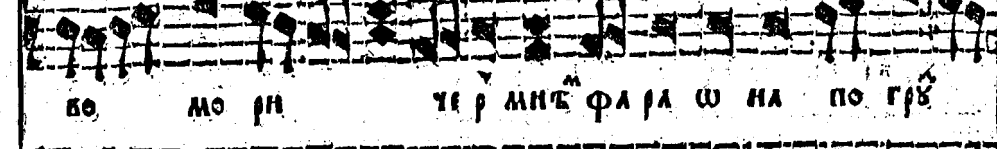

ВО МО РИ ЧЕ Р МНЪ ФА РА Ш НА ПО ГЪ

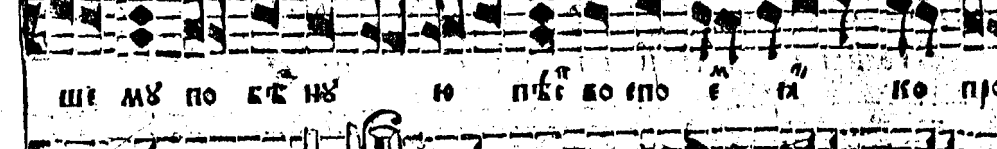

ШЕ МЪ ПО БЪ НЪ Ю ПЪС ВО СПО Е ТА КО ПРО

СТОП
3.

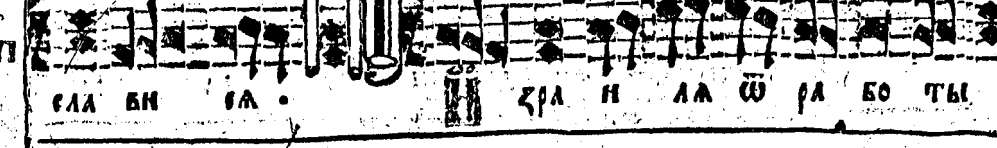

СА ВИ СА ЗРА Н ЛА Ш РА БО ТЫ

ПО
 ДИМО
 ШЕ
 ПРО СЛА
 ВИ ПРО
 МО РЕ ВО
 ВИ
 ДИ
 Ю ГРЪ
 КО ПРО
 БО ТЫ

 І ПАІА, КО І ПАІА
 

И БА ВИ Е И ГО СПО ДИ ДУ ШИ ЦЕ Ю СКО В И
 ДЕ РЖА О ВНО И И КО Ш НА ГО СПА
 МЫ И НА ИЕ НА ПО АИ АИИ
ПЕСНЯ
 І ПАІА, КО І ПАІА
 В И ДИ ТЕ В И ДИ ТЕ І КО АЗЪ
 СМЪ БЪ И ЖЕ ПРЪ ЖЪ У И ВЪ Ю ЖДЪ НА ШЪ ШЪ
 ОЦА И ШЪ ДЪ БИ ПО ПСАБЪ ЖЕ КЪ МЪ ЖА КО ПЛО СА
 И РА ЗЪ И ПРЪ РЪ ШЕ И ПРА ШЪ ЦА А ДА МА И
 КО НЕ ДО ВЪ КО АЮ КЪ В И ДИ ШЕ В И ДИ
 ТО И КО А ЕИ КЪ И ЖЕ ДИ АИ И КРА И
 ДА СКО ЗЪ УЕА АНО С МО РЕ ПРО ВЕ ДИ И СПЪ
 И ПИ ТА МЫ И ШЪ АИ ТЫ РА КО ТЫ

РАГГ.
 ГІ.
 СТОП
 ДІ.





ДАД

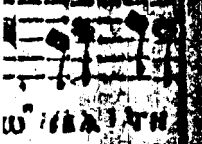

У СЕД

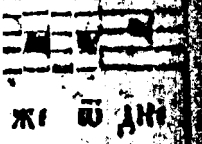

ЖЕ Ш ДИ

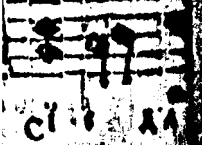

СІ ДА

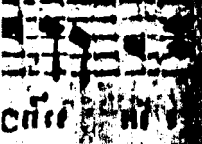

СПЕ НІ

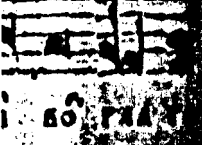

БО ГЛА



У ДА

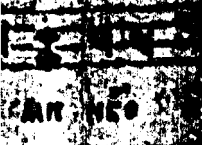

КАП НЕО

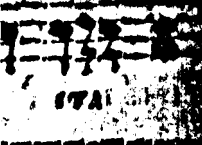

СТА

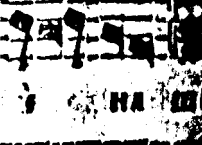

У НА ШИ

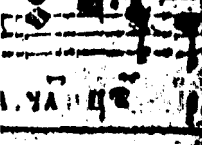

УА ЦЕ

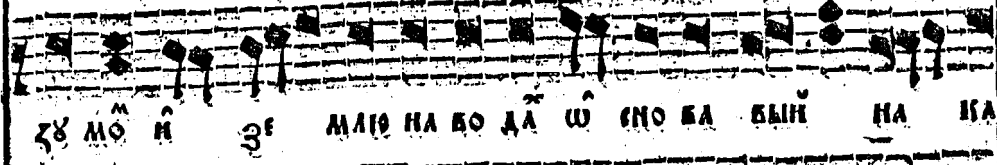

ЗЕ МО И ЗЕ МЛІВ НА ВО ДА Ш СНО ВА БИИ НА КА

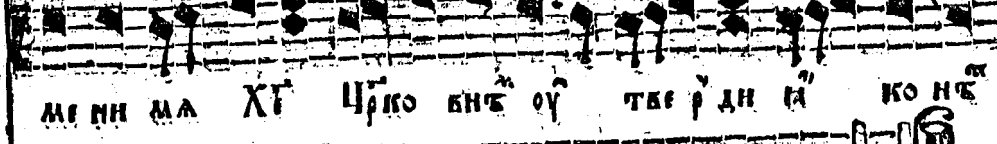

МЕ НИ МА ХГ ЦРКО ВНЕ ОУ ТВЕ Р ДИ ІА КО НЕ

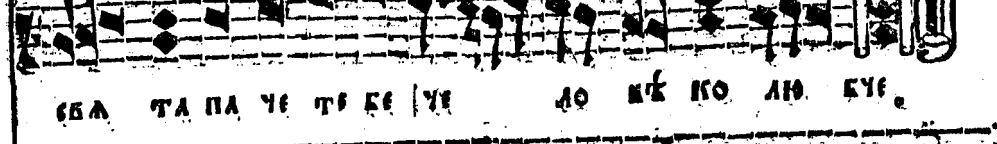

БСА ТА ПА ЧЕ ТЕ БЕ | УЕ ДО КЕ КО ЛЮ БУЕ

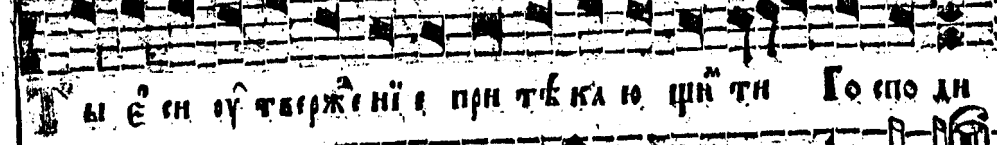

У Е СИ ОУ ТВЕРЖЕНІЕ ПРИ ТЕ КА Ю ШИ ТИ ГО СПО ДИ

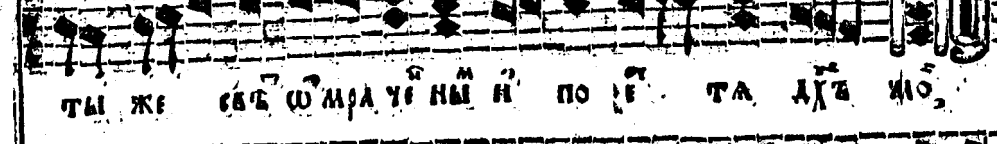

ТЫ ЖЕ СВЕ Ш МРА ЧЕ НІ И ПО ГЕ ТА ДХЕ МО

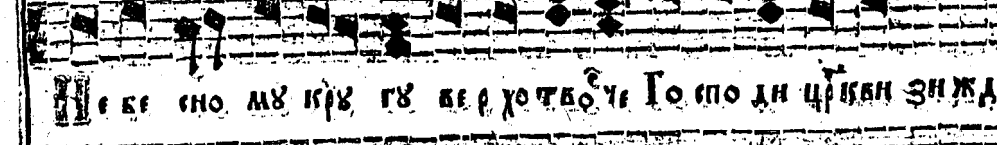

И Е БЕ СНО МВ КРВ ГВ БЕ Р ХО ЧЕ ОУЕ ГО СПО ДИ ЦРКВИ ЗИ ЖДИ

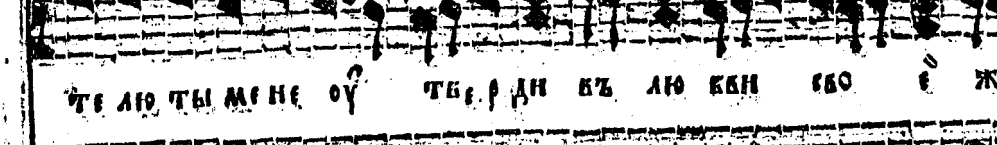

ТЕ ЛЮ ТЫ МЕНЕ ОУ ТВЕ Р ДИ ВЪ ЛЮ БВИ СВО Е ЖЕ

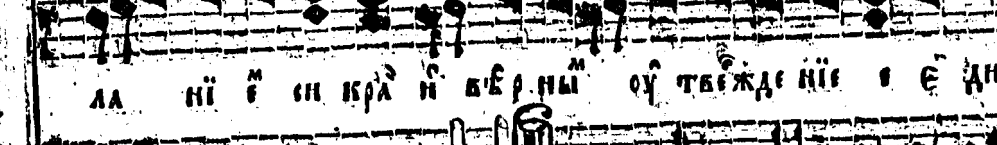

ЛА НІ Е СИ КРА И ВЕР НІ ОУ ТВЕРЖА НІЕ Е Е ДИ



НЕ ЧЕ ЛО БЕ КО ЛЮ БУЕ ЦІА ТВО ГО СПО ДИ

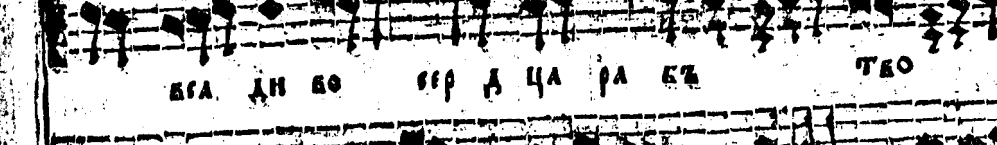

БСА ДИ ВО СЕР Д ЦА РА БЪ ТВО

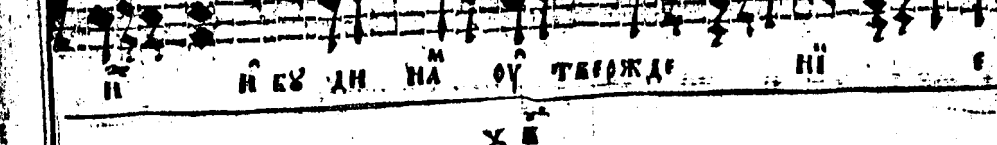

И И БУ ДИ НА ОУ ТВЕРЖА НІ Е

СТОП
ДІ

ЦІ
К

СТОП
ДІ
КА

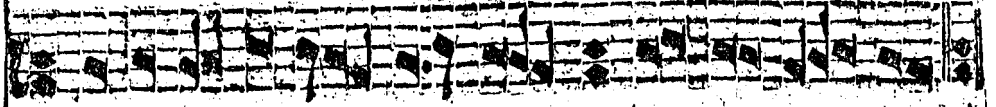

ВЪ Н СТИ НЪ ТА ПРН ЗИ БА Ю ЦН

ПРИ
ЗНОМЪ
КІТХ.



КБ

І ЛЪ КО Ш БІА ТАИ НИ ПРН І ЛЕ СЛ ПРО

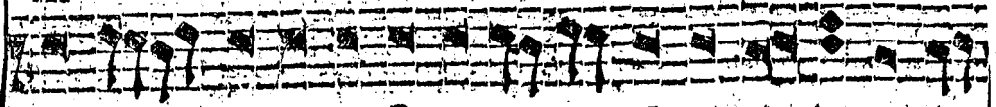

ЗА БЕ НИ Е КО РА СЪ ДІ І Е РЕ А НЕ ПЛО

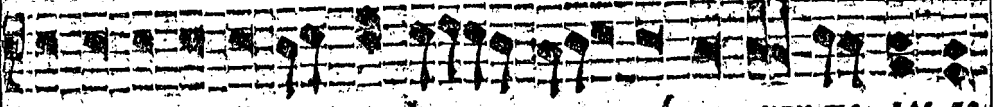

ДА ШІ А ЖЕ ПРЕ ЖДЕ ЦЕР КИИ НИ НЪ ПРО ЦЕН ТЕ ДРЕ ЗО

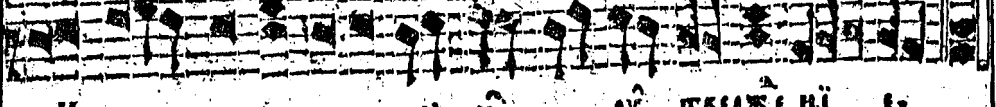

Креста ВДЕРЖА ВЪ Н ОУ ТВЕРЖЕ НИ

Родъ:
БЦН.
КБ.

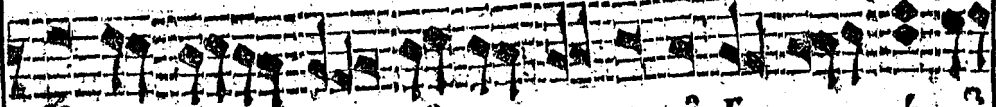

ТВЕ РАИ СЛ СРЦЕ МО Е Ш ГО СПО ДЪ ВО

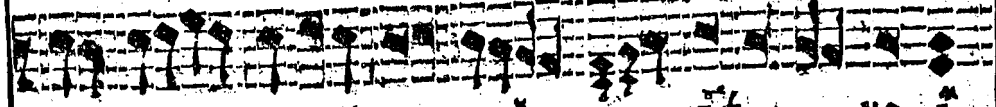

НИ СЕ СЛ БОГЪ МОИ Ш БСЪ МО І

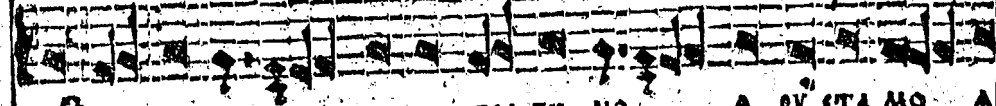

РА ШИ РИ ША СЛ НА ВРА ГИ МО А ОУ СТА МО А

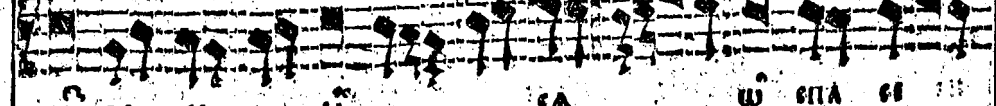

ВО ВЕ СІ АІ СЛ Ш СПА СІ

СТОП
КА.

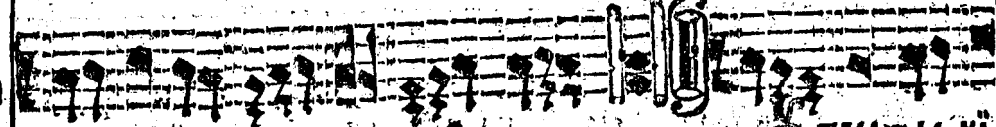

НИ И ТВО ТВЕРЖА И

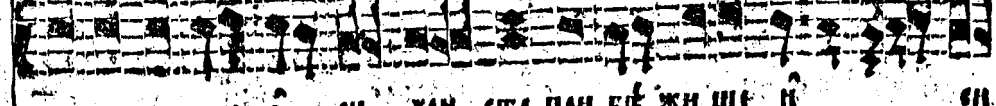

Е МО Е ТЫ Е СИ ХРН СТЕ ПРН ВЪ ЖИ ЦЕ И СИ

Задъ Галъ, II, 303

303

Fragment of musical notation on the left margin, including staves with notes and some text fragments like "СА НА", "НО ПЛО", "ДРЕ БО", "ДЕ БО", "МОУ", "ТА МО", "СИ", "ВРЖДЕ НИ", "СИ".

Main musical score with lyrics in Cyrillic. The score consists of 14 staves of music with corresponding text underneath. The lyrics are:

ЛА ПО ВЪГШЕ Е СЪ СРЦЕ МО С ОУ

ТЪБ ДН БО СЪТЪ ТВО И КО НЪ СЪТЪ ТЪБ

ЖЕ СЪБЪ БЪГЪ НШЪ. И КЪ СЪТЪ ТЪБ И КО ГО СПО

И НЪ ПРА БЪ НА И КО ЖЕ БЪГЪ НА Е ГО ЖЕ

ПО БЪСЪ ТЪБ НЪ КО ПРЕ СЪТЪ ПА ЧЕ ЧЕ БЪ

ГО СПО ДН, ТЪБ ЖЕ НЕ БЪ СЪ СЛО БО И Н

ЗЕ ДАМО ОУ КРЪ ПИ НА БО ДА МИ МНО ГИ МИ ОУ ТЪБ

РДН МА НА ПЪ НИ СЪ СЛА БО СЛО ВЪ А ТВО Е БО ГО

СПО ДН ТЪБ РЖЕ РЪ КО Ю СВО Е Ю СЛО ВЪ

БЖИ НИ БЪ СЪ НА ОУ ТЪБ РЖЕ НИ Е И СЪТЪ НА ГО

РА ЗЪ МА ОУ ТЪБ РДН НА ША СРЦА НА ТЪ НА ДЪ

СТОП
КЪ

СТОП
КЪ

СТОП
КЪ

СТОП

КН:

ЮЩИ СЯ, ТВЕРДНА ОУ И СЪЦЕ ОУТѢ
 ЖДѢ НЕ КЕ СЯ СЛО БО ТИ БО СПЕ БА ТИ ЖЕ И СЛА ВѢ
 ТИ ТА СПА СЕ ПРО СѢЩЕ НІ А ДУ ША НА ШН.

ПѢСНЬ. X

Ирмосъ: Воскрѣ:

КД:

ТЫ МИ ХЪТѢ ГДѢ ТИ ЖЕ И СИ
 АА МИ ТЫ МИ БЪТІ ТИ МИ РАДО ВА НІ С НЕ ОСТАВА
 НІ ДРА ОУА ПО МИ ЛОСТІ Ю СІ НШЕ А ННШЕ ТИ ПО
 СЕ ТИ ТЕМ СПО РО КО АН ВА КУ МО ЗОВУ СІ АЕ ТВО СЛА

ВЦН:

Л.

ВА УЕ ДО ВЕ КО ЛЮ КУ, СЛЫША ГО СПО ДИ ГМО
 ТИ НІ А ТВО С ГО ТА И СТО РА ЗУ МІ А ДЛА ТВО
 А И ПРО СЛА ВН ТВО С БО ЖЕ СТО.

СОДЪ
 БУН
 ЛА:

РОКЪ АВ БА КУ МЫ СЛ НН МА ОУН МА

ОУ ТВО
 И ГЛА ВА
 ШНО
 ИИ
 О СТА ВА
 РЕ ТИ ПО
 ТВО ТВО
 ПО ДН УМО
 ДЛА ТВО
 ПО ДН
 ТВО

ПО ДН ДЕ ГО ПО ДН ПРИ ШЕ БИ
 ТВО ТВО И БО ПИ А ШЕ
 О И ГА ПРИ И ДЕ БЪ СЛА ВА СИ АБ ТВО
 ИИ ХРИ СТЕ СЛА ВА ПРИ ШЕ
 БИ Ю ТВО МУ БО О СЕ ДИ
 НА КО НА НА А ПО СТО ЛЫ ТВО А ГО ПО ДН И
 ПРИ А РХ КА МА СИ ОУ ЗЫ И И СПА СЕ НИ
 И БЫ И ЖДЕ НИ Е ТВО Е ВЕ РО
 И БО ПИ И ШИ ТИ СЛА ВА ИИ АБ ТВО ИИ ГО
 ПО ДН ; СЛА ША ГО ПО ДН СЛБ
 ТВО И ОУ БО А СА И КО НЕ И ЗОУ ЧЕ НИ ИО

РАМ-

СТОЛЫ
 АЛХАН

ЛБ.

СТО
 ЛГ

КѢ ТѢ БГѢ СЫ ПРИ СНО БУ ШНЫ Ѡ ДБЫ ПРН ДѢ БО

ПЛО СЛ СЛА МА СЛА КѢ ТВО Е Н СЛ ХТѢ

СЛА БА ПРН ШЕ СТѢ Ю ТВО

СТОП
ЛА

МУ АН НУ ТИ ПРЮКЪ ПРѢ

СЛА Ѡ ДБЫ ТА ХН СТѢ РА ЖА Е МА ПБЕНЕ НО

НО ПБ А ШЕ СЛА МА ОН ДѢ ТВО ЕН ГО СНО ДН

СТОП

СЛЫША СЛЪ СЫ ДН ТВО Е А БО ПБ СЕ ИН СЛ

Ѡ ГО СПО ДѢ СР ДЦЕ МО

СА

С ГО СЫ ПРН СѢ НН А СЛО БО ПРЮ

ЮКЪ НУ Е ДН НН А БГО ПРЮ ДН ЦА ХО ТА ШУ

СЛ КО ПЛО ТИ ТИ КО ГО ЕН НО РАСМО ТРѢ СО СТРѢ

DE BO
 ХРТИ
 ТВО
 ПРЕ
 НЕНИ НО
 СПО ДНО
 Е ИИ СЯ
 МО
 СЛО БО ПИ
 ХО ТА ПИ
 Е БО СТО

УЛАНЪ, NO BOB

ХО СЛА ВО СЛО БА ШЕ ИИ ЛЪ ТВО НО Е ПЛО ТИ
 ТЕС С А ЛЪ ЧА БЖЕ СТЕ НА А И ХО ЖА
 ХЪ ПРЕ РО КО И А ПО СПО ЛО ТЪ МЪ НА ЧА
 НИ ЦИ ВЪ ДА ШЕ БО ПИ А ХЪ СЛА ВА ИИ ЛЪ ТВО
 Го спо ДНЪ
 ВЪ СКУ Ю МА ШЕ
 НЪ Ш АИ ЦА ТВО Е ГО СЪБТЕ ИИ ЗА ХО ДИ МЪ ПО БРА
 ДА МА Е ЧУЖДА ТМА Ш НА А НА ГО НО Ш БРАТИ МА НО
 СЪБТЕ ТЪ ЗА ПО ВЪ ДЪ ТВО И ПЪ ТИ МО А НА ПРАВИ МО
 ДИ ТИ СЛО РО СЪБТЕ ТИ НА ПО БЕ ЛЕ НИ Е ИИ Го
 СПО ДИ МЪ ЦЕ Ю ИИ СО КО Ю И ТВО Е ГО МЪ РА
 ПО ДАЖЪ НА Е ДИ НЕ ЧЕ ЛО ВЪ КО ЛЮ БЪЕ

РАИ А.
 ЛЗ.
 АИ.
 АИ.
 АИ.
 СТОП
 МО



СТАВ
Михаилъ
МА

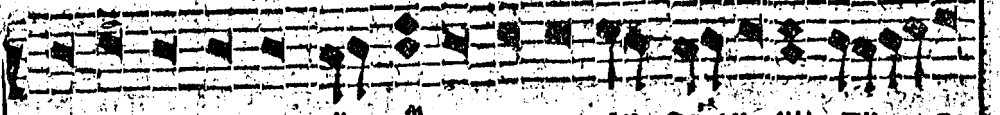

ТРЕ ННО Ю ЦЕ БО ПІ ТИ ГО СПО ДИ СПІ СИ НА ТИ КО

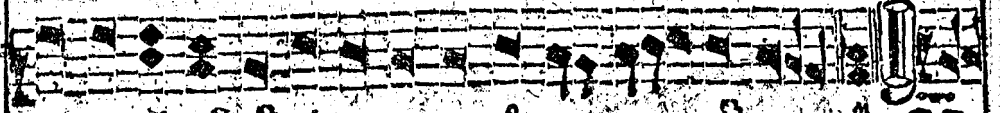

Е СИ БЪ НА РА КЪ КО ТЕ БЕ И НА ГО НЕ НА

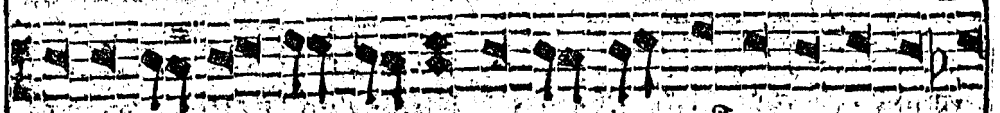

НО ШИ НЕ ВЪ ДѢ НИ А ПО ДЪ ШЕ ТА КЪ НО МЪ ПЪ ТИ ПРИ

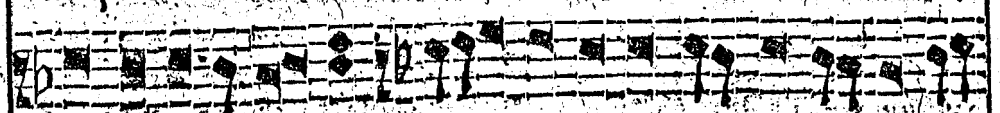

НО КЪ ДА ЦА ГО СЪ КЪ ТО КЪ РА ЗЪ МІ А ТВО

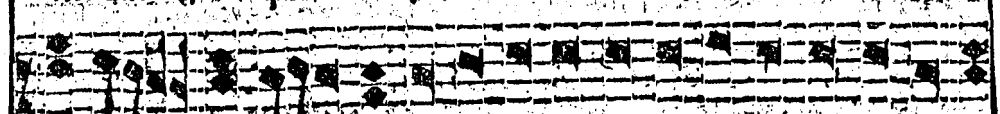

ГО ГО СПО ДИ НАСТА ВЛА А НА НА СТЕ ЗЮ ЗА ПО ВЪ ДѢ

СТОП
МБ



ТО И НА ПРА ВИ РА КЪ ДЪ ША МО

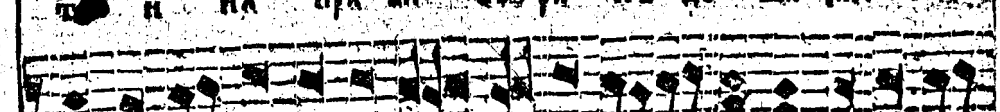

А ѿ ЖЕ НИ СЪ ТО ДА БУЕ ХРТЕ БОЖЕ НА ЧА ДО

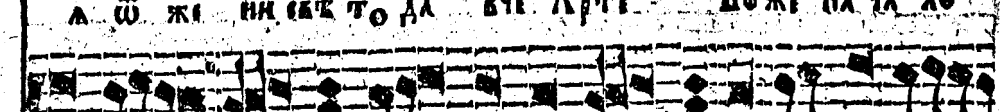

КЪ НЪ И ТМЪ ѿ ГНА ѿ БѢ ДНИ И ДА РЪ МИ

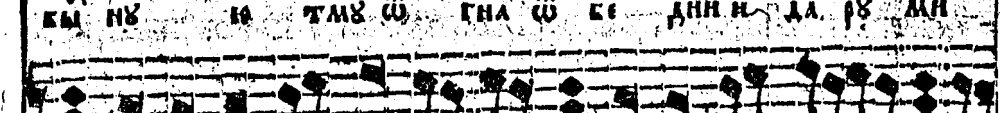

СЪ ПО ДѢ ЛЕ НИ ТВО И СЛО ВЕ ДА ОУ ТРЕ ННО А ПР

Знаменъ
Крѣ

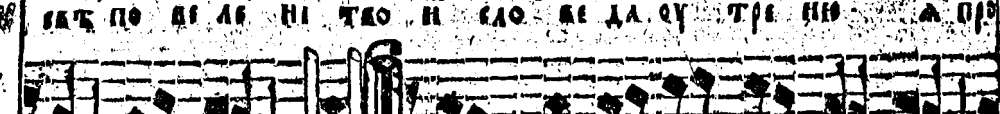

СЛА ВЛА Ю ТА ТРЕ БЪЖЕ НО ВЪ ДѢ БО

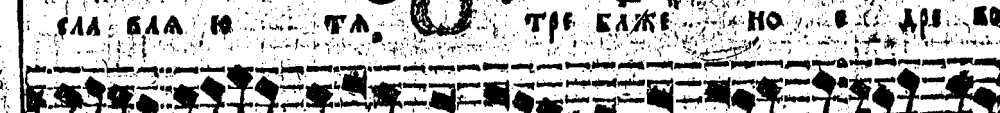

НА НЕ ЖЕ РА ША СЯ ХС ЦР

МБ



и ти ко
му пѣ ти при
зми а тво
ю за по вѣ ди
ща мо е
же на ча ло
да рѣ ми
ре нео а про
но е дѣ бо
црѣ

Годъ 880

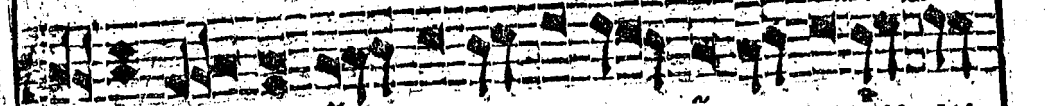

и Го спо и же па де са и же дѣ ле дѣ

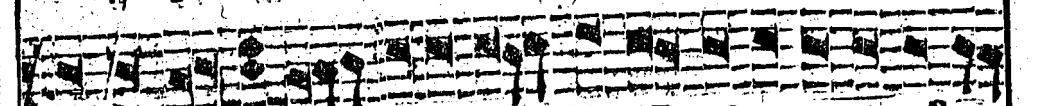

во прѣ сти вѣ то ко ю прѣ щѣ еи хрѣ тови при вѣ ди

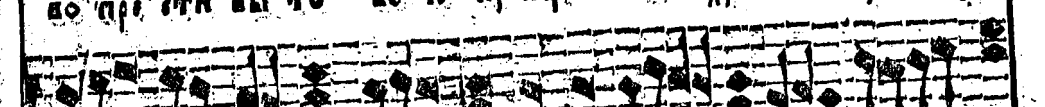

ише му са плоти ю по да ю ще му мнѣ



дѣ шѣ на ши тѣ ю дѣ

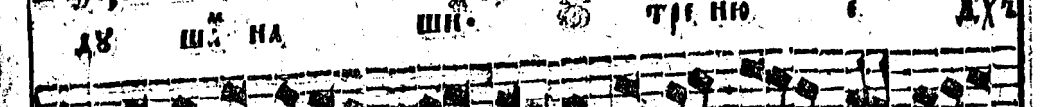

мо кте кѣ хри сте бже за не свѣ по ве

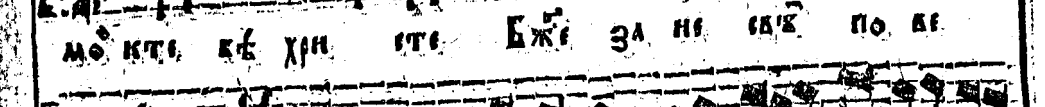

де ии а тво е во при шѣ стѣ а вѣ же ѿ за

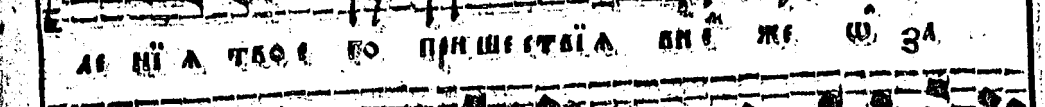

ри оу ма ише го блгды ко на ста блг а на на

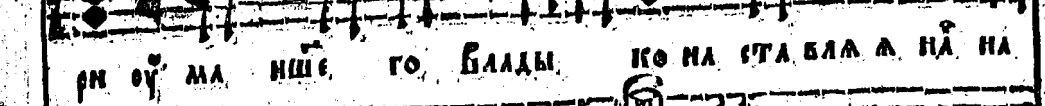

сте жо жи ко тнѣ ю но шн не вн

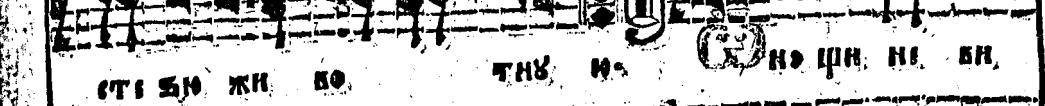

де ии а бго ја зѣ ми а про свѣ ще н ко

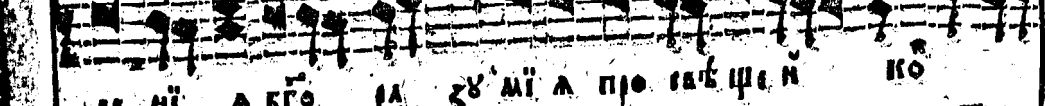

ца про свѣ ти ма оу тѣ сла во сла еи а тво

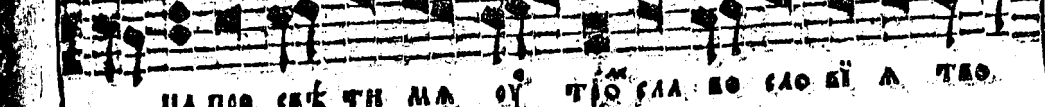

е го го спо дн стѣ стнѣ а ма

СТО
МА
СТО
МЕ
СТО
МС

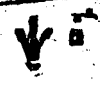

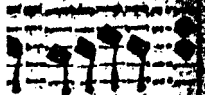

БЛА ДН

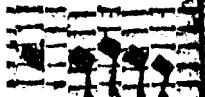

БО ЖЕ



ВІ

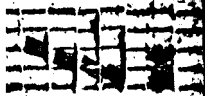

ДАЖ НА

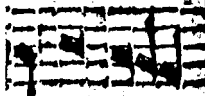

И ГО МО

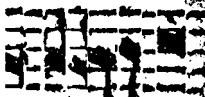

Н Н НА

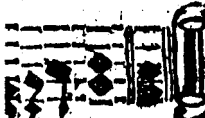

ОГА БО КЕ ЗА

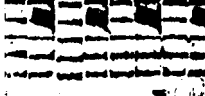

МО ЛН СА

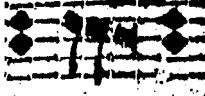

І А МО

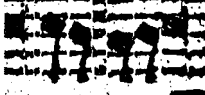

І Н ТО МУ БО

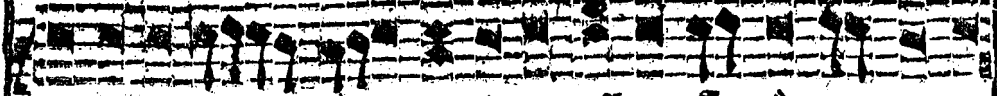

ВѢЩУ ПІ ЧА ЛЬ МО Ю ІА КО ЗЛЫ ЖИ БО МО НА ПО ЛНИ

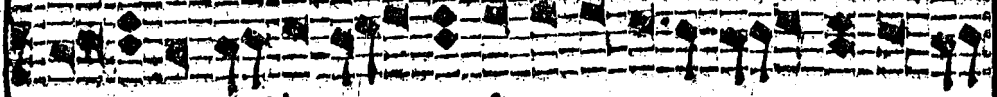

СА Н ДША МО А А ДУ ПРИ БЛН ЖИ СА НО МО

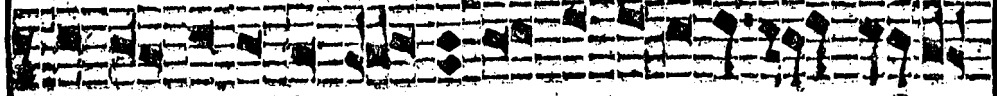

ЛН СА І КО І Ш НА Ш ТАЛ БЖЕ МОИ КО

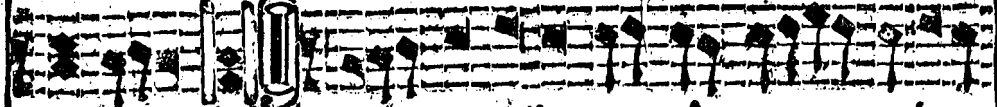

БЕ ЛЧ МА О ДНЪ ЗВѢЮ ВЪ ОУ ТРО БѢ

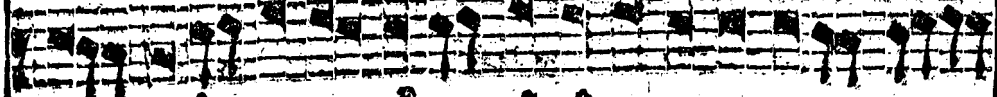

ДАА НЫ І Ш НА КРТА Ш БРА НО РА СПРОУТРЕ

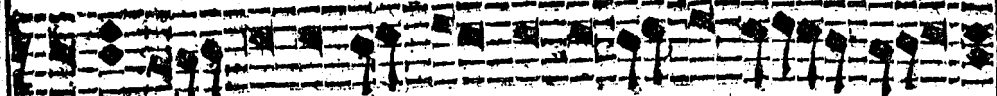

СПА БѢ НЪ БО СТІА ПРШ БРА ЖА ШЕ ІА ВѢ

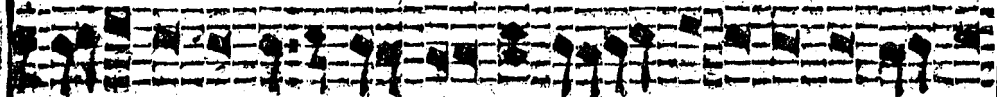

ТѢ Н ТН НІ КНО НЪ ШЕ ПРБ МН НО С БО СІРЕ СЕ



НІ С ПРО ПН СА ШЕ ПЛО ТѢ ІА ПРНКОЖА НА ХРТА

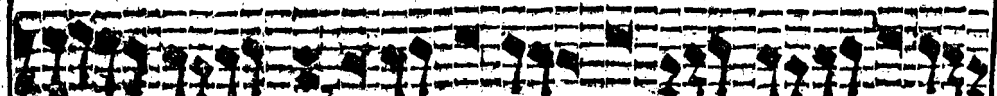

БО ГА Н ТНДНІ ННМ БО СКОІ СІ НІ

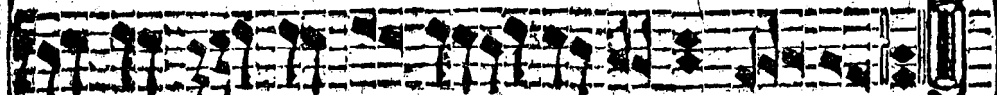

СМЪ МН РА ПРО БѢ ПША ГО

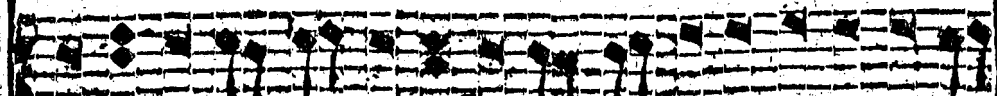

ДНА ГРѢ ХО ПНА А Н ПРБ ГРѢ ШЕ НІН БЪ РА МА СМЪ

СНОВА

ЖУВ

Н

СТОП

НА



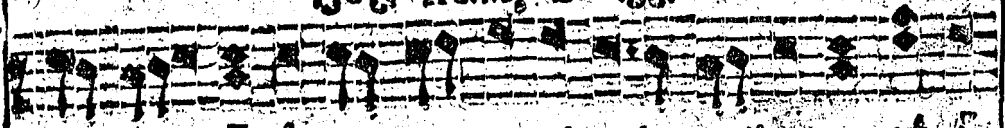

ША Н ВО ГАУ КИ МЪ НЪ ЖИЪ БО

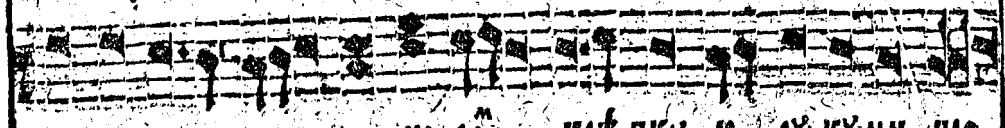

НЕ ЧА А НЫ А НО СЛ КРЕ ПКУ БО РЪ КУ МН ПЛО

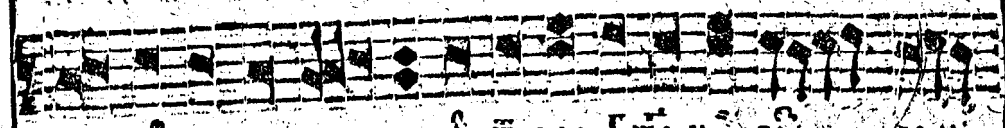

СТАИ СЪ КО ПЕ ТРО ВИ НЪ ШТА БЖЕ МО БО

СТОП
НБ:

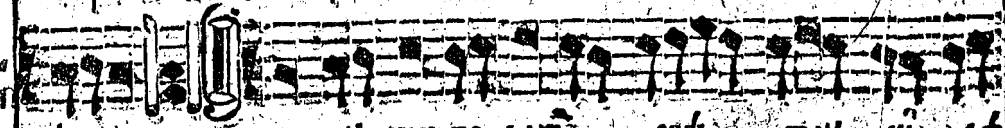

АН МА РИ ЗУ МН ПО ДАЖ СЕБЕ ТАВ Ш ДЪ

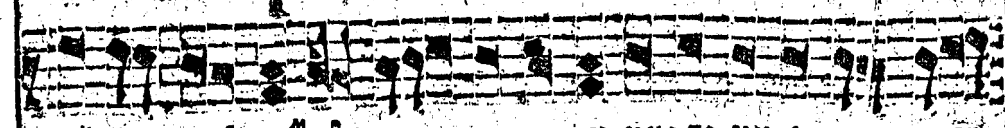

АН СЛ СЕБЕ ТО МЪ КО ИИ ЗО БО МНОГО МН ДО СРН КИ

СТАНЕ
МНУАНЪ
НГ:



ХРТЕ БО ЖЕ МОИ Ш НЪ ВЪ КУ ТЕ

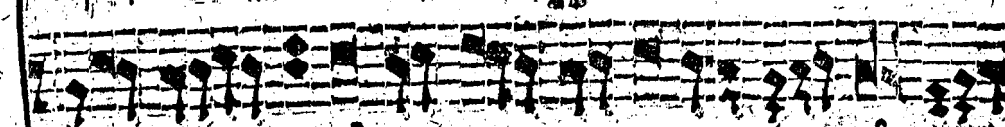

ГО БО АН Е АН НА БО КИ АНАЪ

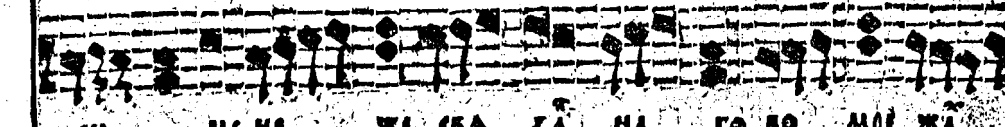

СИ МЕ НЪ ЖЕ СБА ЗА НА ГО БО МРЕ ЖА

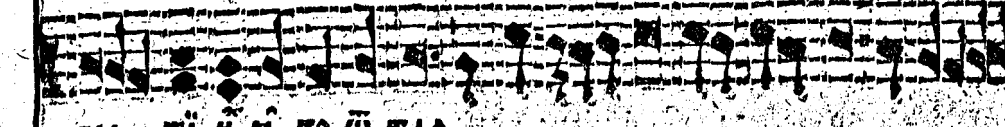

БЛА ЖЕ Н СЛ ПО ШТА

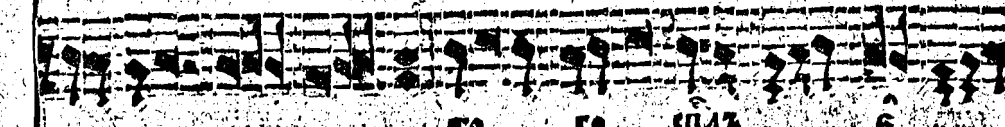

ТО ГО СЛЪ

СТОП
НД:



СИ КО ПРО БО КА ИИ ЗБА ВИ Н ГАУ

КѢ НН ПРѢ Н СПО НА А ХРТЕ БО ЖЕ Н МЕ НЕ У

ГРѢ ХО МО Н Н ЗЕА ВН ІА КО УЕ ЛО ВЕ КО ЛЮ БЕ Н НА

ПРА ВН ЖН БО МОИ МО ЛИ ТИ СА

КО БО ДѢ МОР СІА А ЧЕ ЛО ВЕ КО ЛЮ БУЕ ВОЛ НЫ

ЖИ ТИ СІА ПО ГРѢ ЖА Ю МА ТѢ ІА КО ІУ

НА БО ПЕ Ю ЧИ СЛО ВЕ БОЗ БѢ АН У ГЛА ЖН БО

МО МИ ЛО СЕ Р ДѢ ГО СПО ДН ДѢ РЖИ МА МА

ПРѢ МИ МИ ЛО СЕ Р ДѢ ГРѢ ХА МИ МНО ГИ МИ

ПРИ ПА ДА И ЦА КО ЦЕ РО ЧА ТВО Н ІА КО ПРО

РО КА ГО СПО ДН Н СПА СИ МА МО ГѢ ЦЕ

МѢ СІТИ МА БГѢ ИЗ ГЛѢ БН НЫ ГРѢ ХО БО ЗО

МН ПР
В
У
ГН В
КУ ТѢ
МН Ж
ВН Н ГЛѢ

СѢ
СѢ
СѢ
СТОП
СѢ
СѢ
СѢ

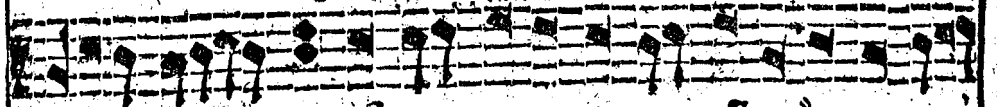

ПН Н СТАА ВО БЕ АН Ш ТАА ЖИ ВО МО МИ ДО П

СТО П
НН

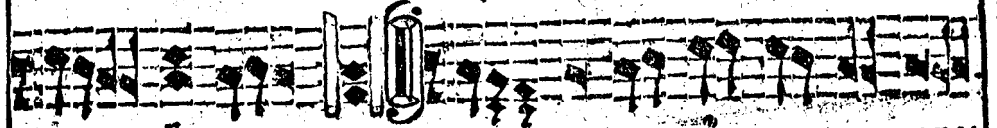

АЕ ГО СПО АН П ПУРЕ БА А ДО БА ВОЦАВ

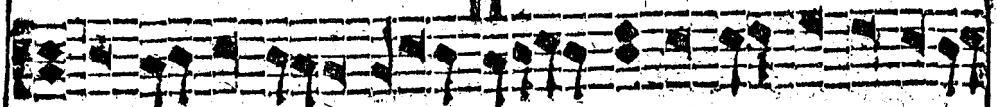

МО ОУ СЛЫ Ш А Е СН ГЛА МО Н ЗБА ВН Ш ТАА ЖИ

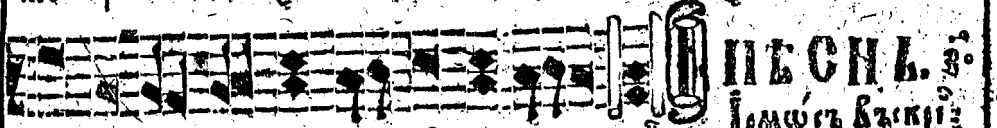

ВО МОИ М КО УЕ ДО БЕ КО ЛЕ БЕ ПЕСНЯ 3.
Ирмосъ въкри:

0
НА

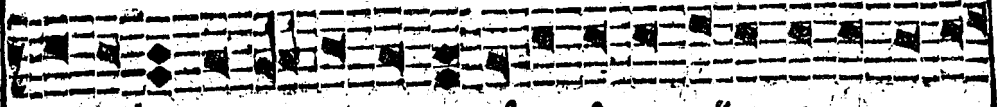

ЖАА Ю ХОЖДЕ НИ А ШГНА ОУ СТЫ ДЪ ЖЪ ВЪ ВА ВН ДО

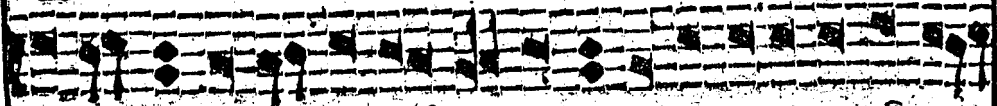

НЪ ДРЕ ВЛЕ СЕ ГО РА АН Ш ТРО ЦИ ВО РЕ ШИ РА ДО БА НО

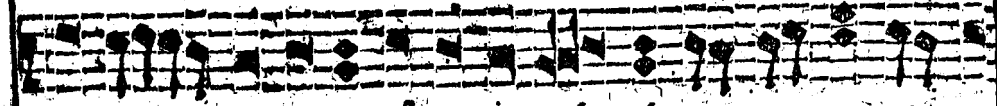

Ю НО ГО Ю М КО ВО СЪ ТЪ АН КО ВА ХЪ ПО

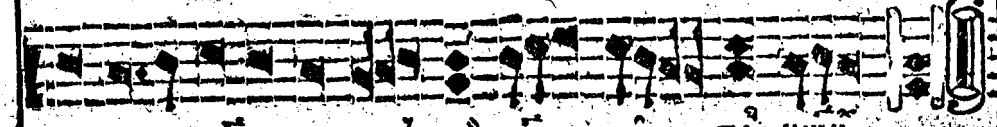

Ю ШЕ БЛГО СЛО ВЕ Н НЫ БЪ Ш ТЪ НИШ

ЩИ
3.

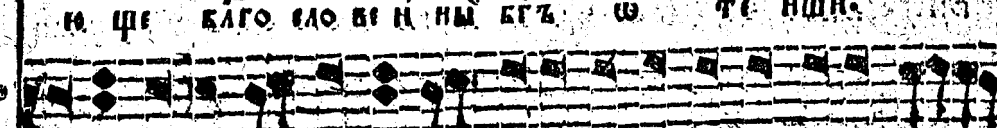

И ЖЕ Ш І Ю АЕ А ДО ШЕ Д ШЕ Ш ТРО ЦИ ВЪ ВА ВН ДО НЪ

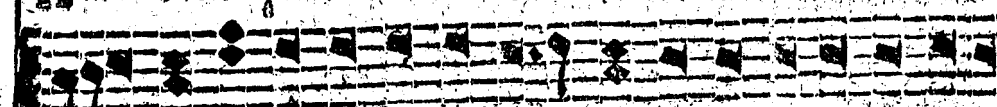

АРЕ КЛКЪ РО Ю ОУ ТЕР ЖДЕ НИ ПЛА МЪ ПЕ НЫ ПО ПРАША

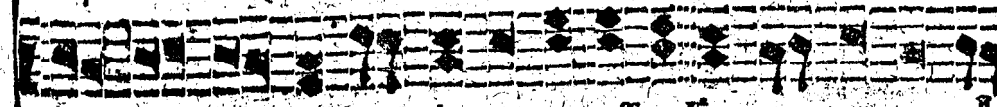

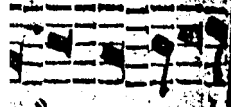
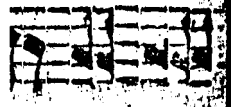
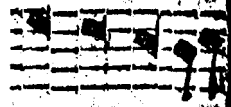
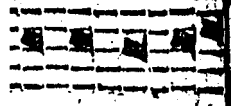
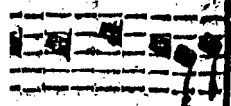
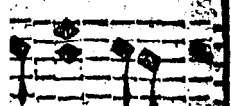
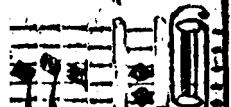
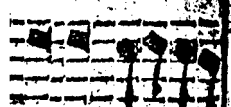
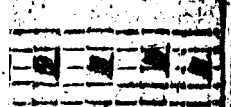
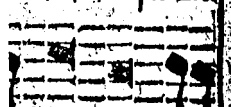

ГЛА ГО ЛЮ ШЕ Ш ТЦЪ НА ШН КЖЕ БЛА ГО СЛО ВЕ

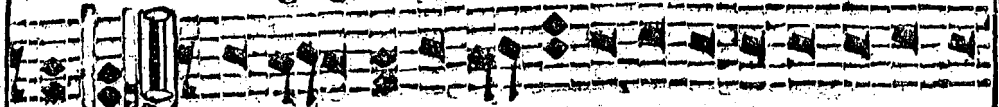
 НО МН ЛО

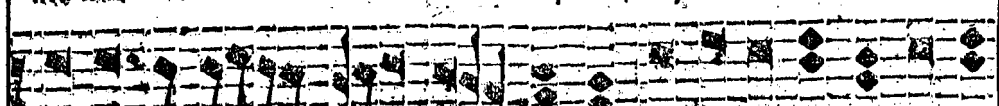
 БО БА ВОПА

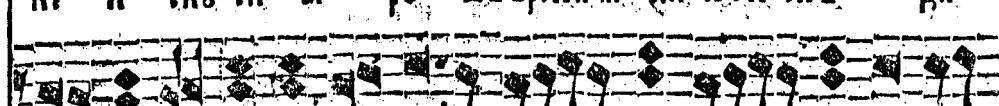
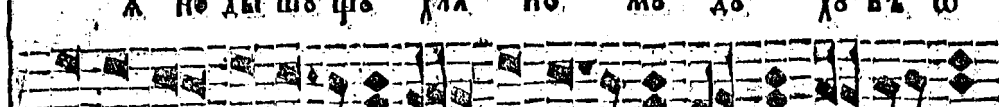
 БН ШТАЛ ЖИ
СНІ.
 ШЪ ВЪКРІ

 ВЪ БА ВН ЛО

 АДО БА НО

 О БА ЧУ ПО

 НШН.

 БА ВН ЛО НЪ

 НЫ ПО ПРАША

 А ГО СЛО ВЕ

ГЛАГОЛЪ, № 308

 Е СН. ВЕ ЗЪ МНА ЗА ПО ВЪ МЪ ЧИ ТЕ ЛА ЗЛО ЧЕТИ БА

 ЛЮ МН ПО КО ЛЪ БА ДЫ ШЪЩЪ ПРЪЩЕ НІ Ё Н ЗЛО ЧЪ

 ЛЕ НІ Ё КО ГО МЕРЗЕКН Ш БА ЧЕ ТРІ Ё Ш ТРО

 НЕ Н СКУ СН ІА РО СВЪРСКА А НН ШГН СНЕ ДА

 А НО ДЫ ШЪЩЪ ЧЛА НО МЪ ДЪ ЧЪ ВЪ Ш

 ГНН ЧЪЩЕ ПО А ЧЪ ПРЪ ПЪ ТЫ Ш ЧЪ НШН БО

 ЖЕ БЛГО СЛО ВЕ Е СН. ЖЕ ЧА ДЪ СКІ А ПЕ

 ПРН ВСЕ НА ГЪ БНЪ Ю СН ДЪ ОУ ГА СНЕ Ш БРА ЗЪ АНЪ ГЕ

 АА ГО ШІ Д ША ГО ЗН ЖАН ТЕ ЛА Ю НО ША БО ПІ А ЧЪ

 БЛГО СЛО ВЕ БГЪ

рѣд.
 ШІ ПЪРЪ
 ВЪРЪЩЪ
 ЗЪ А.
 СТО
 ЗЪ Б.



СТОП
ХГ.

Музыкальная запись на нотном стане с нотами и ритмическими знаками. Под нотами: **Ω ΤΥΖ ΗΑ** **ШН** **Π Α Π Ο ΛΙ ΜΟ**

Музыкальная запись на нотном стане с нотами и ритмическими знаками. Под нотами: **ΛΙ ΚΗΕ Μ Η Ο ΓΑΔ ΜΥΗ ΤΕΛ**

Музыкальная запись на нотном стане с нотами и ритмическими знаками. Под нотами: **ΠΙΠΖ** **Π Ο** **ΣΤΑ ΚΛΗΗ ΗΑ ΜΞ Υ**

Музыкальная запись на нотном стане с нотами и ритмическими знаками. Под нотами: **ΗΙ Ε ΚΟ ΓΟ ΜΞ** **ΡΥ ΚΟΗΗ ΖΕ**

Музыкальная запись на нотном стане с нотами и ритмическими знаками. Под нотами: **ΤΙ**

Музыкальная запись на нотном стане с нотами и ритмическими знаками. Под нотами: **Ε Ω ΤΡΟ ЦΗΠΕ СНО СЛО** **ΒΑ ΧΕ Ε** **ΑΗ ΗΑ ΓΟ**

Музыкальная запись на нотном стане с нотами и ритмическими знаками. Под нотами: **Βο** **ΓΑ ΤΙ** **Ε ΚΟ СΠΕ ΒΑΧΕ ΓΛГО**

Музыкальная запись на нотном стане с нотами и ритмическими знаками. Под нотами: **ΑΙΟ ΨΕ Ω ΤΥΖ ΗΨΗ** **ΒΖ** **ΚΛΑ**

ΠΡΩΤΗ
ΧΔ.

Музыкальная запись на нотном стане с нотами и ритмическими знаками. Под нотами: **ΓΟ СЛО ΒΕ** **Ε** **Η;** **Ε ΤΗ Ε ΥΙ**

Музыкальная запись на нотном стане с нотами и ритмическими знаками. Под нотами: **ΚΚΙ** **Α Π Ο Π Ε ЦΗ Π Ο Π Ρ Α Ψ Η Π Λ Α Μ Ε Δ Ι Ρ Χ Η Ε Β Ψ Ε Η Η Α Ρ Ο**

Музыкальная запись на нотном стане с нотами и ритмическими знаками. Под нотами: **ΕΞ Ω ΓΗΕ** **Π Ρ Ε Λ Ο Ψ Ε Κ Ο Π Ι** **Α** **ΧΕ Κ Λ Ο СЛО ΒΕ**

СТОП

ХН.

БѢ ТИ КЛА ГО ЧЕ СТИ БИ А БО ВА ВИ ДО НѢ ТѢ АЗЪ ЗЛА

ТО МЪ НЕ ПО КЛО НИ ША ЕА НО ПО СРЕ ДѢ ПЕ ШИ ПЛА МЪ

НИ ПРО ДА ДА В МИ ПѢСѢ ВО СПѢ ВА ХЪ ГЛА ГО ЛЮ ЩЕ

БЛГО БЛО ДѢ БГЪ Ш ТЦЪ

НА ШН: ПѢСНЬ. 1. Ирмосъ въскрѣ:

ХА:

СЪ МЪ РАДН ЦЕ Ю ПѢ ХА ДѢ И СКИ МЪ УИ ТѢ БГО УЧН

ВЫ ЛЮ ТѢ Я ЖИ ГА ЕИ ДО Ю КРѢ ПКО Ю СПА СѢ НИ

ЖЕ ВИ ДѢ ТВО ЦУ Я ЗКА ВИ ТЕ ЛЮ БО ПИ А ШЕ ДѢ ТИ БЛА

ГО СЛОВѢ ТЕ СВА ЩИ НИ И ВО СПОЙ ТЕ ЛЮ ДѢ Е И ПРЕ ВО НО

СТОП

О.

НИ ТИ Е ГО ВО БѢ КИ. О БѢ ДИ ТЕ ЛН ВРА

ГЪ И ПЛА МЪ НЕ БЛГО ДА ТИ Ю БЫ ВШЕ И

БЛА
 ПЕЩИ ПЛАМ
 ГО ЛЮЩ
 ШЕ
СНЛ
 СЪ ВЪЗКРЕ
 БГО УЧИ
 ІА СЕ НЫ
 ДЪ ТИ БЛА
 И ПРЕВОНО
 АН ТЕ АН ВІА
 Ю БЫ ВШЕ И

 ГЛАГОЛЪ

ЖЕ ПО ЗА ПО ВЪ АН СЪЛО ПО БО РА Е МИ ДЪ ТИ
 ПО А ХЪ БЛГО СЛО ВИ ТЕ ВІА ДЪ
 ДА ГО СПО ДА И ПРЕВОНО ИИ ТЕ Е ГШ БО
 ВЪ КИ. **Г** АГО СЛО ВІ ТЕ ДЪ ТИ ТРО ЦИ РА ВНО УИ СЛЪ
 ИИ И КО ДЪ ТЕ ЛА БО ГА Ш ЦА ПОИ ТЕ Ю ШЕ ША ГО
 СЛО ВА И ШГНЪ БО РО ІВ ПРЕ ТВО Р ША ГО И ПРЕ
 БО НО ИИ ТЕ ВЪ КИ БО ДА Ю ША БО ДЪ А ПРЕ ВА
 ТА ГШ ВЪ ВЪ КИ ВІА. **И** Е ЧЕ ВЪ И БЫ Ш
 РА ИИ СТРА ИИ ГЛА СО БЛГО ЧЕ СТИ А ЖЕ БЛГО
 ВЪ ШИ ИИ А БО СПЕ ВА ХЪ ГЪ СЛ МИ БЛА ГО СЛО ВИ
 ТЕ ПО ТЕ И ПРЕВОНО ИИ ТЕ Е ГШ ВЪ ВЪ КИ.

115.

ГЛАГОЛЪ
 КРЪС
 ОЛ

СТОП
 Об.

ГЛАГОЛЪ Авангоси Телповник

1011
ОГ

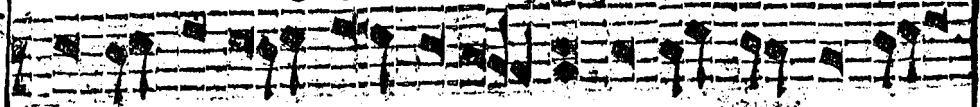

О КРОВА АН БО ДА АН ПРВН СПА НА А

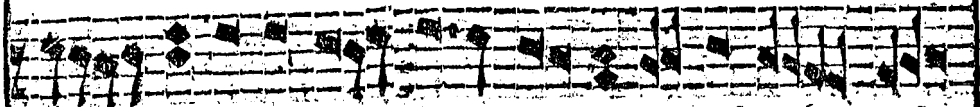

СВО М ПО ДА ГА АН МО РО ПРВ ДЕ ЛЪ ПЕ

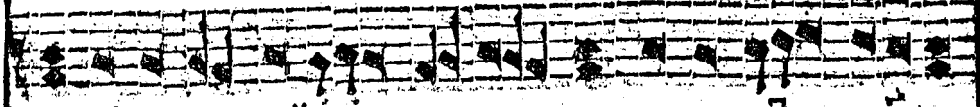

СОКЪ Н СО ДЕРЖАН ЗЕ МЛЮ ТА ПО СЛНЦЕ

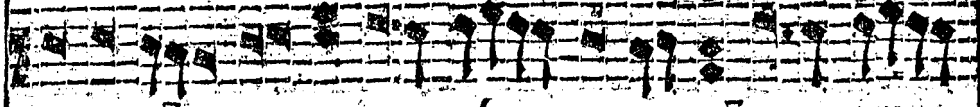

ТА ГЛА ВН ЛЪ НА ТЕ БЪ ПРННО СМ ХВА ЛЪ

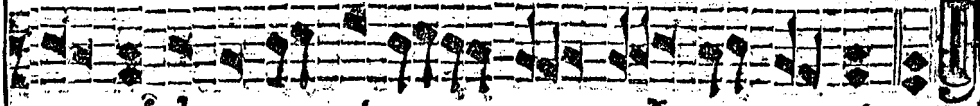

БЛА ТВА Н КО СО ДЕ ТЕ ДА ВЪ БО ВЪ КН

246
ОД



РО А ВЛЕ НА ГО НА ГО РЕ СВА ТЕ Н БО КУ



ПН НЪ О ГН НЪ ДЕ ВН ЧЕ СЪ ІО МОУ СЕ ІО

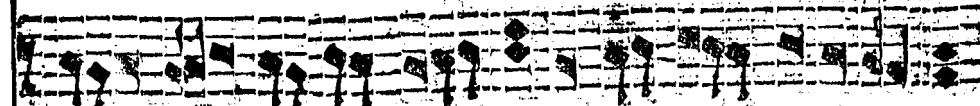

ТАН НЪ МВА ША ГО ГО СПО ДА ПОИ ТЕ

СТОИ
ОЕ

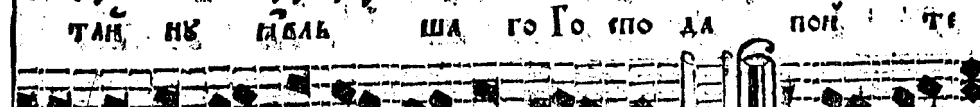

Н ПРВ БО НО СМ ТЕ Е ГО БО ВЪ ПН МЪ СІ КУ

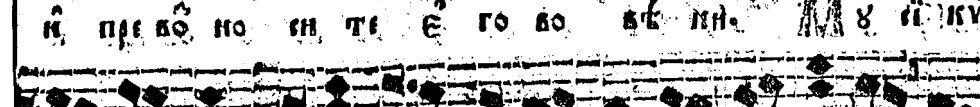

СІКЪ О РГА НУ СО ГЛА СМ ПН Н ЛЮ ДЕ ВЪ ЧН

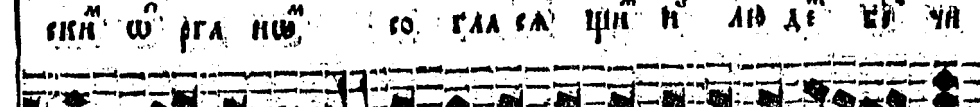

СЛА КЛА НА ІО ПН СМ ТЕ ЛЪ СЪ ШЪ НА МО ДЕ Б НЪ

ΠΡΗ Α
 ΛΕ ΠΕ
 ΣΛΗΝ
 ΧΒΑ ΛΒ
 ΒΕ ΚΗ
 Η ΒΟ ΚΥ
 Ο ΜΟΥΣΗ Ν
 ΠΟΗ ΤΙ
 Μ & ΠΙΝΥ
 ΔΕ ΕΥ ΥΑ
 ΙΟ ΔΕ Β ΗΕ

ΤΗ Ο Ω ΤΙΟ ΟΥ ΠΕ ΟΝΟ ΛΟ ΒΑ ΧΥ ΓΟ ΕΠΟ ΔΑ ΠΟ Η ΤΕ
 Η ΠΡΕ ΒΟ ΝΟ ΟΗ ΤΕ Ε ΓΟ ΒΟ ΒΕ ΚΗ
 ΒΕ ΟΝΑ ΓΟ Ε ΓΟ ΖΕ ΠΟ ΙΟ ΝΟ Η Λ ΓΕ
 ΤΙ Η ΧΒΑ ΛΕ ΤΕ Η ΠΡΕ ΒΟ ΝΟ ΟΗ ΤΕ Ε ΓΟ ΒΟ ΒΕ ΚΗ
 Η ΖΕ ΛΥ ΗΕ ΒΕ ΣΑ ΝΑ ΠΡΕ ΣΤΟ ΛΕ ΣΑ ΒΗΕ ΟΗ ΔΑ
 ΨΑ ΓΟ Η Η ΝΟ ΒΟ ΓΑ ΚΕ ΠΡΕ ΣΤΑ ΝΟ ΣΑ
 ΟΗ ΑΛΑ ΓΟ ΒΑ ΓΟ ΣΛΟ ΟΗ ΤΕ ΠΟ Η ΤΕ Η ΠΡΕ ΒΟ ΝΟ
 ΟΗ ΤΕ Ε ΓΟ ΒΟ ΒΕ ΚΗ
 ΒΥ Α ΔΕ ΤΗ ΒΟ ΠΙ ΟΗ ΓΟ Ω ΓΗΕ Η ΔΕ ΣΤΕ
 ΠΟ ΠΡΑ ΟΗΕ ΠΟ Α ΧΥ ΕΛΓΟ ΣΛΟ ΒΕ ΒΓΖ
 Ω ΤΥΖ ΝΑ

1112

113

114

1120 1112 1113 1114 1115 1116 1117 1118 1119 1120 1121 1122 1123 1124 1125 1126 1127 1128 1129 1130 1131 1132 1133 1134 1135 1136 1137 1138 1139 1140 1141 1142 1143 1144 1145 1146 1147 1148 1149 1150 1151 1152 1153 1154 1155 1156 1157 1158 1159 1160 1161 1162 1163 1164 1165 1166 1167 1168 1169 1170 1171 1172 1173 1174 1175 1176 1177 1178 1179 1180 1181 1182 1183 1184 1185 1186 1187 1188 1189 1190 1191 1192 1193 1194 1195 1196 1197 1198 1199 1200

Стоп.
О.ф.

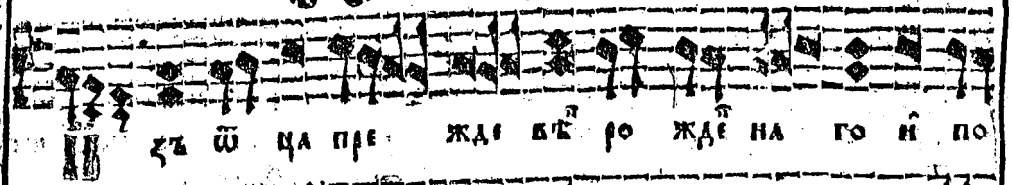

зѣ ѿ ца пре жде вѣ ро жде на го и по

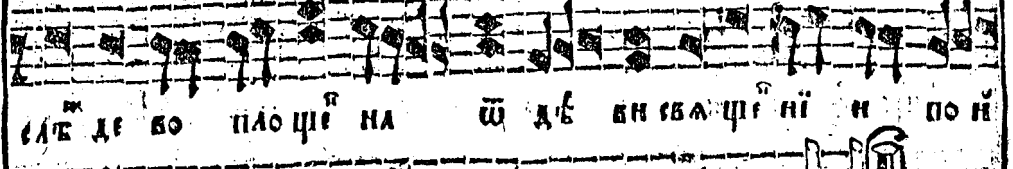

слѣ де во плоти на ѿ дѣ вствіи нѣ и по нѣ

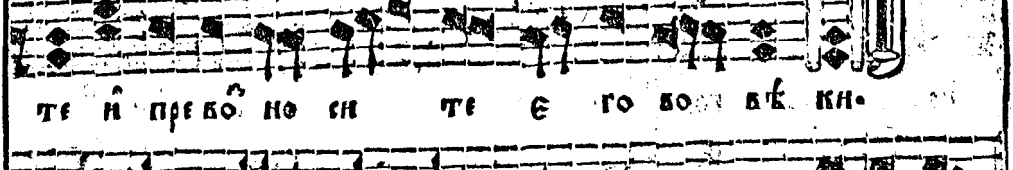

те и пре во но си те е го во вѣ ки

Стоп
П.

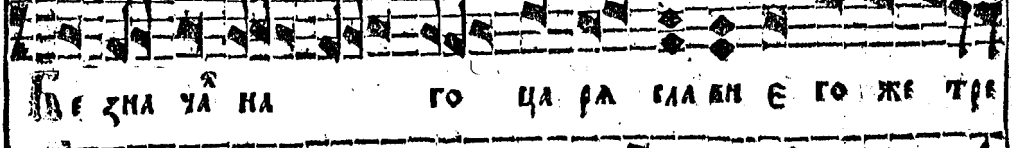

де зна ча на го ца ря сла ви е го же тре

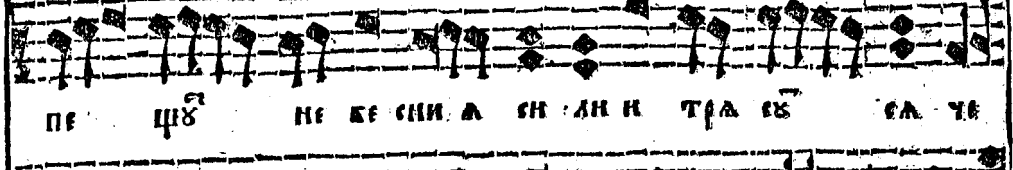

пе щѣ не же снѣ а си ли и тра ес са че

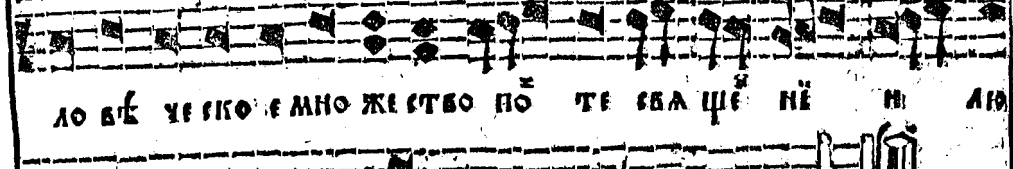

ло вѣ че ско е мно жество по те ствѣ нѣ и ли



де пре во но си те е го во вѣ ки

Стоп
Па.

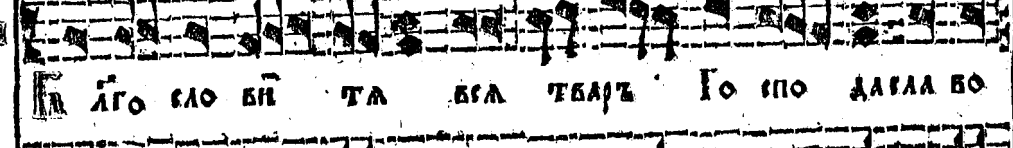

ва ло го сло ви та вѣ та рѣ Го спо да гла во

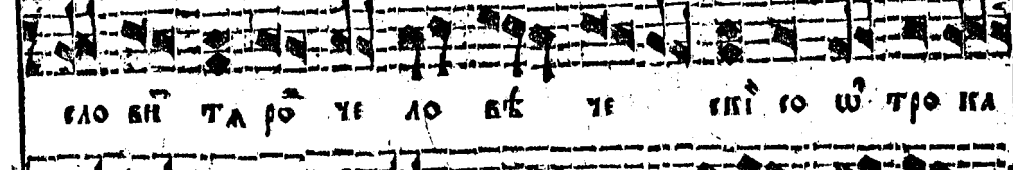

сло ви та ро че ло вѣ че спи со ѿ тро ка

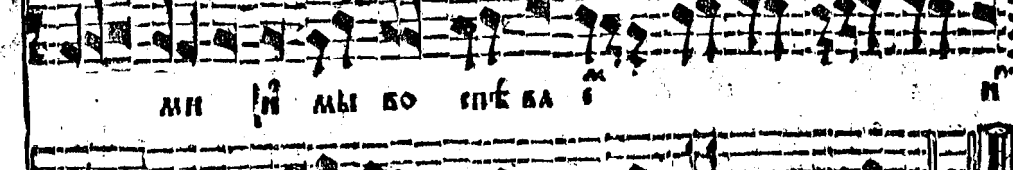

ми и ми во спѣ ва

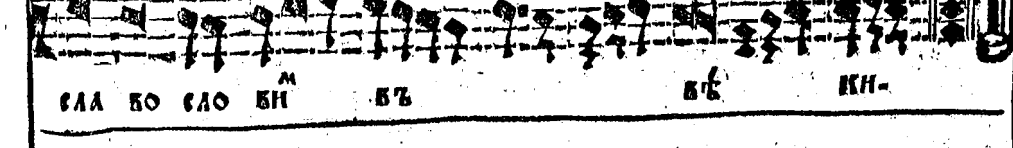

сла во сло ви вѣ вѣ ки

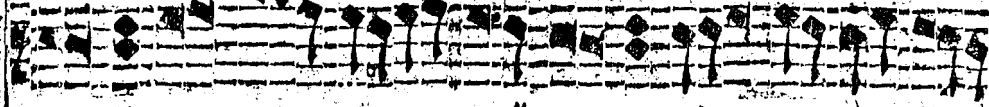

МА ТЕ ДѢ КО

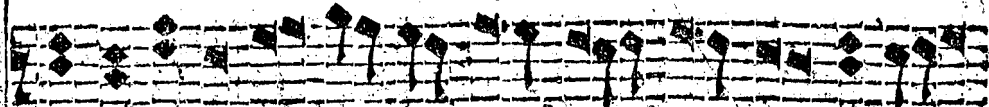

БЫТН Н СТРА НО ДѢ БАНЪ ДѢ

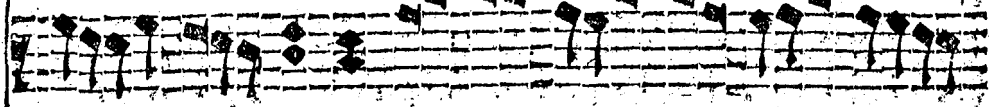

ТИ РА ЖДА ТИ НА ТЕ БѢ КО ГО ДА

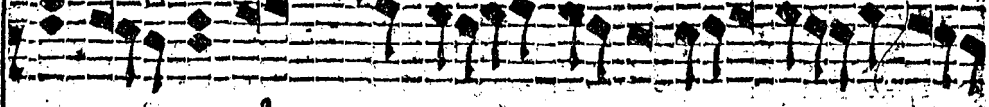

ДО ДН ЦЕ Ш КО Е СМО ТРЕ НІ

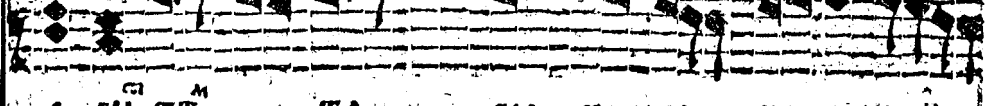

Е БЫ ТѢ ТА БСА НА ПЛЕ МЕ НА

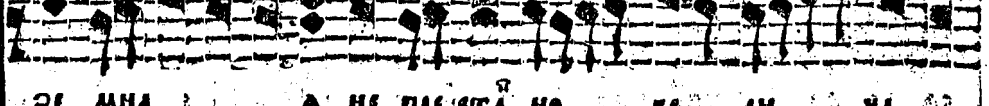

ЗЕ МНА А НІ ПРЕСТА НО КО АН ЧА

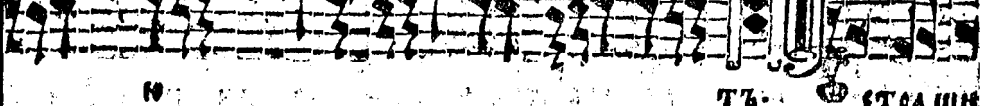

Н ТЪ СТРАШН

Превѣ

0

Пс.

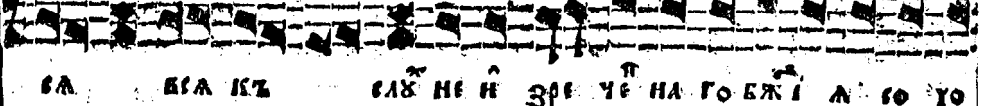

СА БСА КЪ СЛѢ НЕ Н ЗРЕ ЧЕ НА ГО БЖІ А СО ХО

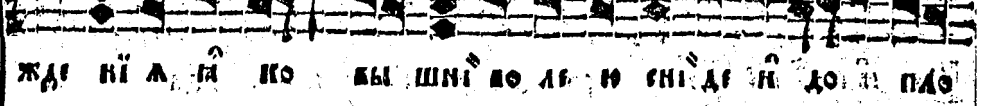

ЖДЕ НІ А Н КО БЫ ШНІ ВО ДѢ Н СНІ ДІ Н ДО ПЛО

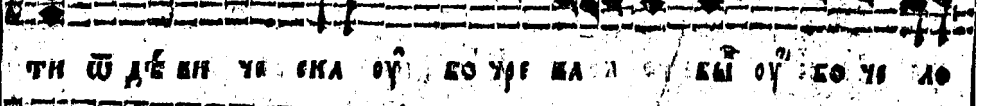

ТИ Ш ДѢ ВН ЧЕ СКА ОУ КО УРЕ НА А БЫ ОУ КО УЕ ДО

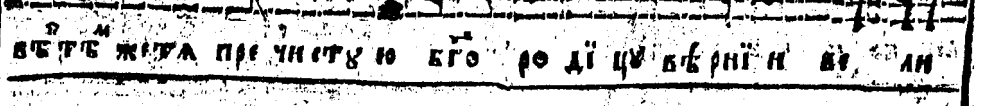

ВЪ ТѢ ЖИВА ПРЕ ЧИСТЪ Ю ЕГО ДО ДІ ЦЕ ВѢ РНІ Н ВЪ АН

КО ОИ И
 ДЕ
 ГО А
 ТИ И
 АЕ НАВ
 И А ЧА А
 СТРАШН
 БЖІ АГО УО
 И ДО И ПАС
 ОУ БО УО А
 И И АИ

308 Галъ. 60 308

ЧА Г.
 А И Е СИ БО ГО РО ДІ
 ЦЕ РАИ НЕ БО ДІЕ ЛА ИЛИ
 БО РА СТНІ ШІ А ХРН СТА И ЖІ
 КРЕ СТНО Е И ЖИ БО НО СНО
 Е НА ЗІ МАН НА РА ЖДЕ НО БИ
 АРЕ БО ТЕ ИЛИ НЕ БО НО СИ МБ
 ПО КЛА НА БО ШЕ РА Е МБ
 ТА БЕ АИ ЧА
 О НЕ АИ РА АИ АРЕ ЕА РО АС ПРН
 БИ ИШІ А СМІТА КРЕ СТА РА АИ
 ОУ ПРА АИИ РА АИЕ СБ

рнн.
 ПИМОМУ
 ПЗ

ИМЪ ЗДО
 ПН.

ВѢСѢЛІЕ ПЕРВОЕ

И БО ЦА МА ТЕР НА А БЕ РУД НА А КЛАВА РА ДУ
 ШИ СА ПРО ХА БЕ НІ Е ЧИ СТИ А БО ЖІ А
 МА ТЕ РЕ Ю ЖЕ ВРА СИ ЛЫ НЕ БЕСИ А

СТОИ
ПА

АН ЧА Ю. ВЪГО СЛО ВЕ
 ГО СПО БЪЗІ ЗРА Н АЕ ВО ДИ ГИ
 БИ Ю РЪ СПЕ НИ А НА ШЕ ГО БО ДО
 МЪ ДА ВЪ ДА СЪ ТЮ КА СКО Е ГО БО НИ ЖЕ ПО

СТОИ
4

СЪ ТИ НА ВО СТО КЪ СВЫ ШИ Н НА ПРА ВИ А НЫ Е
 НА ПЪТ МНР НЫ. А БРА КЪ НЕ Н СІКЪ СИ МЪ Ю
 МЪ РЪ БО ГА БЫ НА ГО ТЪ ПА ЧЕ ОУ МА РО ДШІЮ СЛО БО

Музыкальная партитура с нотами и текстом:

КЛАВА РА ДРЪ
 О ЖІ А
 НА
 БЕ
 СЛО ВЕ
 И ГНЪ
 ШЕ ГО БО ДО
 ЖЕ ПО
 ВНА ПНІ Е
 СІН МЪ И
 РОДШЮ СЛО БО

Музыкальная партитура с нотами и текстом:

ВѢСѢЛІЯ ПѢСЕНЬ
 СВѢТАГО БОГА И БИЩЕ ПРЕЧИСТЫ
 СИ НЕ МОА ЧИИ АИ СЛАВО СЛО
 ВЛЕ НІ И ВЕ АИ ЧА О ВЕ
 АИ ЧИ ТА МТРЕ СВѢТАИ ПРО СЛА ВИ ТА БО
 ГО РО ДИ ЦЕ ДѢ ВУ И КШ СПА СА РО Д ШІ А
 ДЪ ША НА ШИ МЪ
 БО ВЕ АИ ЧИ ТА ПРЕНЕ ПО РО ЧИ И МТРЕ
 ХРТА БО ГА ІО ЖЕ ШЕ К
 НИ ДЪ СКА ТЫ
 РО А ВЕ НА ГО НА ГО РЕ ЗА КО НО ДА ВЦЪ Ш ГИ И КЪ
 ПИ НО И РО ЖДІ СТВ ПРНО ДБИ А БО НА ШЕ ВЪ Р НІ СПА

РІА.
 СТОП
 ЧА.
 СТОП
 ЧА.
 СТОП
 ЧА.
 СТОП
 ЧА.

Музыкальная запись на нотном стане с нотами и ритмическими знаками.

се нѣ спѣемъ не моу чини ми ве ли чя

СТОП
4д.

Музыкальная запись на нотном стане с нотами и ритмическими знаками.

ч и стъ ю и сла вѣ ю по чте лю дѣ бго

Музыкальная запись на нотном стане с нотами и ритмическими знаками.

ро дн чх прї и шх ю во чре вѣ шнхъ

Музыкальная запись на нотном стане с нотами и ритмическими знаками.

бже ствѣ ны не ш па а но пѣс ми ве ли чя

СТОП
4е:

Музыкальная запись на нотном стане с нотами и ритмическими знаками.

а не ве си и зѣ маю хо до та а вни ро дн оу

Музыкальная запись на нотном стане с нотами и ритмическими знаками.

бла жа шплотї ю все дї са вта и

Музыкальная запись на нотном стане с нотами и ритмическими знаками.

по не нї е дѣ бо ко же ствѣ

СТАВ
45.

Музыкальная запись на нотном стане с нотами и ритмическими знаками.

но е ста вн прї де

Музыкальная запись на нотном стане с нотами и ритмическими знаками.

е стѣ ства со дѣ ти ла за чѣ шн тва

Музыкальная запись на нотном стане с нотами и ритмическими знаками.

рн и дѣ ства се нї а а

Музыкальная запись на нотном стане с нотами и ритмическими знаками.

ми ро вн бы те та бо бо ро

Музыкальная партитура с нотами и текстом:

ДН ЧА
 ДИ
 ЧРЕ ВЪ
 ДН ЧА
 ДН РО ДН ОУ
 ДИ
 О ЖЕ
 ПРІ ДИ
 ТА
 ДИ
 БО СРОИ

Музыкальная партитура с нотами и текстом:

ДН ЦЕ НЕ ПРЕСТА НО БЕ АН ЧА
 ДН МЛН ЗРА КЪ БЖЕ СТЪ НЫ ПРІ О ЛЕ НЕ И
 ТЕС БО БРА ЧНА А ДКО Н МА ТИ ПЪЕ МИ РО
 ЖДЕ СТЪО ТЪО Е БЕ АН ЧА
 БО СНА ТА НА А
 БО СВА ТИ СВА ТА А И РОА ШИ СВЕ
 БЕЕ БЕЕ АН НЪЕ БЛГО ДА ТНА А МА ТИ
 ПЪЕ СНЪ МИ РО ЖДЕ СТЪО ТЪО Е БЕ АН ЧА
 МЪ А БО РО РО ДН ЦЕ
 А ТЪ СВА ТА БО ПЪ СНЕ БЕ АН
 ЧА МЪ

СТОП
 43
 СТОП
 ЧН
 СТОП
 ЧД

В. П. С. 1888



КОЛОКО

ГЛА,
А



В КЕ СНИ ЧИ НО РА ДО БА НИ

И НА ЗИ МАН ЧЕ ДО ВЕ КО КРЕ ПКА

А ПО МО ШНИЦЕ У ТА А ДВО СПИ НИ ЦТЕ БѢ

ПРИ КЕ ГА ПО ШИ СЯ КО НА ТА ОУ ПО БА НИ

ГЛАСЬ,
ТОЖЕ

З КЕ ГО БО ГО РО ДИ ЦЕ ВО ДО ЖИ ХО

ПРЕ БА

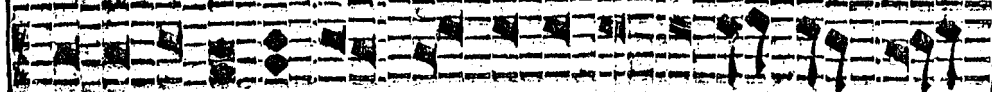

НІ Н МЪ ЧЕ НН ЦН БѦ НН ЗІ МАМ ПО ТА Н ЛА

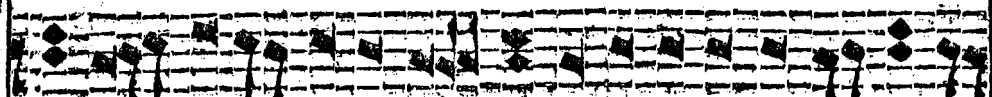

Е НО НГО ПРІ А БИ Н Ш ВЕРЗО ША ЕМ БѦ РА



СІКІ А ДВЕ РИ Н ВНОРЪ БИ ВШЕ ДРЕ ВА ЖИ БО НАГО

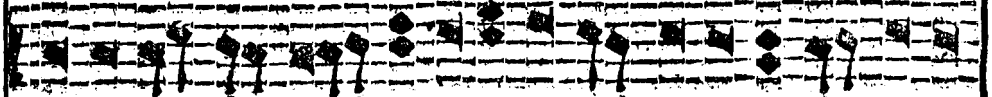

НА СЛА ЖДА Е ЧЕ ЕМ ХРТО ВН МО ЛН ТЕ ЕМ ДА РО ВА

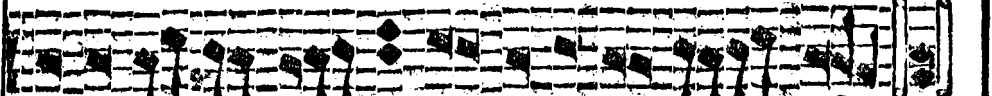

ТИ ДШАМ НА ШН МН Н ВЕ ЛІ Ю МАТЬ

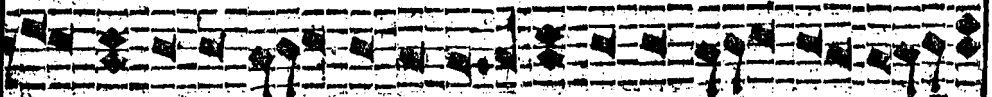

ГДА Ш ДРЕ ВА ТА МЕРТВА А РИ МА ДІ СНА

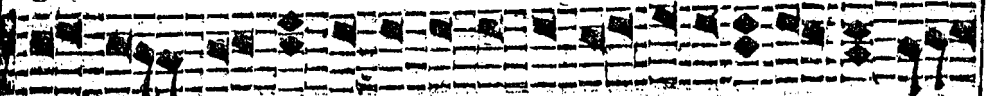

БЕА ЧЕ СІКІ ЖИ НІ ЗМНОЮ ПЛА ШЕ НН ЦЕ Ю ТА ХРТЕ

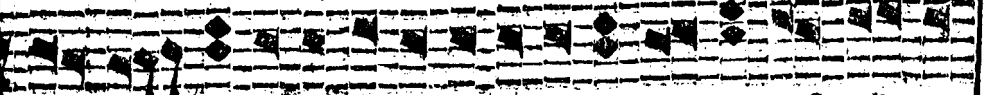

Ш БИ ТЪ Н ЛН БО ВІ Ю ПО ВН ЗА ШЕ ЕМ СІР ЦЕ НІ

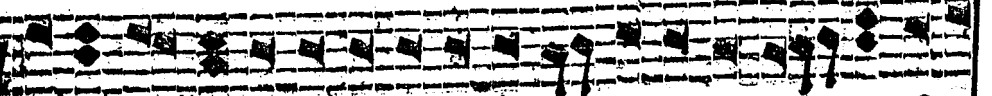

ОУ СТИ ТѦ ДО ТВО Е ПРІ ЧН СТО Е Ш БО КИ ЗА ТИ Ш БА

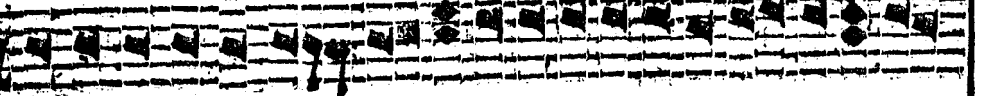

ЧЕ СЪМНАСА БО М ЗНІ Ю РА ДЪ А СМ ВО ПІ А ШТИ СЛА

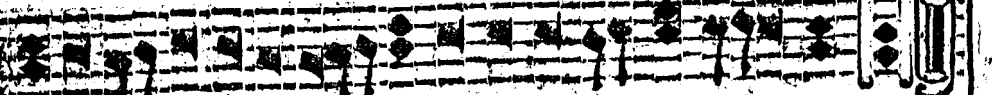

БА ЧЕ ДО БѦ КО ЛЮ БУЕ ТВО Е МЪ СМО ТРЕ НІ Ю

ГЛАСЬ
Б.

BA HИ
KO KPE ПКА
HИ ШТИ СЛ
ПО ВА HИ
ПДР БА

Глаголю
тоже

ро мѣуфра до въ и гра де сба ты

про ро ко гла во оу кра ин до в

ГЛА

иже ко же ств нин ра жа е савъ Бе лѣ

ж Крѣ тво е го Го спо ди ин ла во ду хи бо га

на мѣ стѣ и дѣ ств е во ми ре и по ка за ѡ рѣ ка

ГЛА

А посто лы и ѡ га зѣ му че ни ки да мо ла са

ГЛА
тоже

ѡ ду ша на ши: Крѣ со те

дѣтв твои го и пре свѣ тло чинто стѣ тво: Гл ври и

ди ва ше саво пу а ше ты ко го ро ди цѣ мѣ ро

ти по ва ду при не савъ до стои ну что же зна ре мѣ та

не смѣ ро ии и чуждѣ мѣ те же иа ко по ве де но мѣ

БО ПИ ТИ ТЕ БѢ РА ДИ СЛ УИ СТА А ДѢ
 БО МА ТИ КО ДО БЛА
 БО МЪ ЧЕ НИ ЦѢ СТО ТО ТЕР П ЧЕ ГЕ Ш ГИ Е Ю ШЕ ШЕ
 СА ДЕ НЕ БО СЪ ВА АН ГИ КО РЪ ВЕ РШИ ТЕ ЧЕ НИ
 Е И ВѢ РЪ БО БЛЮ Е СЯ И ПРИ А Ш БГА
 ВЕ НЕ СКО Е А ПО БѢ ДИ Е ГО ЖЕ МАН
 БО ТЛА НЕ БЪ И ЗЕ А ВИ ЧИ СА ВѢ РО Ю ТКО РА ШИ
 ВЕР ЧЕ СТИ Ю ПА МА ТВО НО А Е СИ ЗНА МЕ НИ Е
 БО А ШИ СА ЧЕ БЕ ГО СПО ДИ КРЪ ТВО ПРЕ СЛА ТИ И НА ЖИ
 Ш БАН ЧИ Е СЯ НА ЧА ДА ТАН И ВЛА СТИ И БО НЕ СЛ
 Е СЯ НА НА ПИ БО Е БЪ ЖЕ СТО ТЪ ЖЕ ТИ ЧЕ ДО БѢ

ГЛАГОЛЪ

ГЛАГОЛЪ
ГОЖЕ

СВА ТИ
 СИ ДО В
 Б
 СХИ БО
 ЗА Ш РИ БА
 ДА МО ДА СА
 РА Ю ТЕ
 О ГЛА ВИ
 ЦЕ
 НА
 О БЕ АС НО М

Подобны Вое

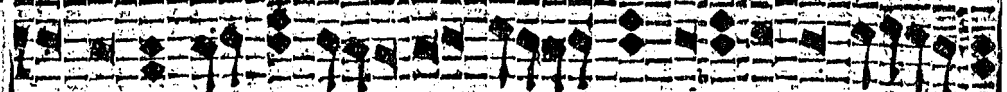

КО ЛЮ БИ СМО ТРИ НИ СЛА ВИ І РЪ СЕ ВЕ СЕ АНС

ГЛАГО
ВОЮ



И ПА СЕ ДУ ША НА ШИ ЗВАНІ СО ВИ ШИ А НЕ

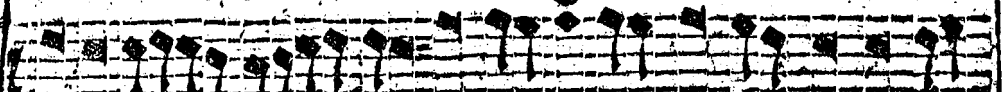

Ш УЕ ЛО ВЕ Е ГДА ЗИ МНА А ТМА ПО МІА



УН Ш УН ПЛО СІЕ А НЕ ВЕ СТЕ Ш О КАН ЧА А СЕ

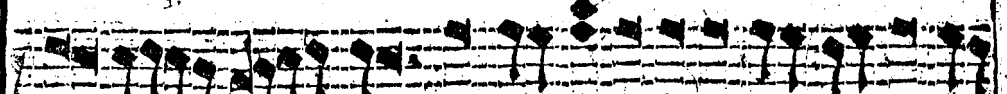

ТО БА НИ А ТО ГДА НЕНЫ И СВЕ Ш О КАН СТА

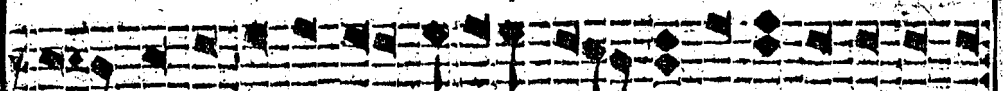

А СМИ ШЛЕ НИ С КЕ ТА ЗІА КА КЛГО ВЕ І А СЫ

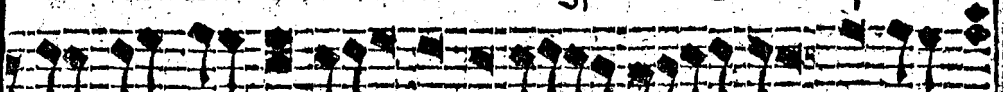

ШЕ ІА КЛА А ГЛА ГО ЛО ІА ЗУ МА ТЕ ІА

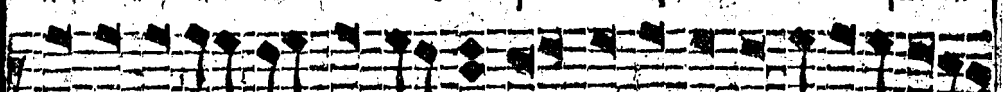

ЗУ МЕ И ЗВІ ША ГО И МИ СВЕ ХІ ТА БГА НА ШИ

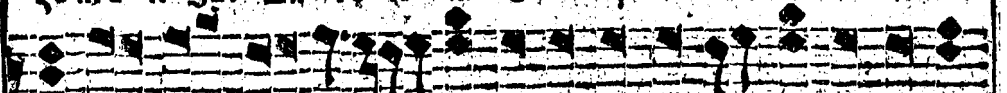

ГО Е ГО ЖЕ МО АН СІТІ И ПРО СВЕ ТИ ТИ ДША

ГЛАГО
ВОЮ

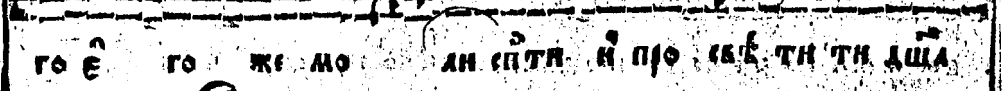

НА ША Х О ТЕ СЛЕ ЗА МН Ш УН СІТІ ТИ МО И ГРЕ

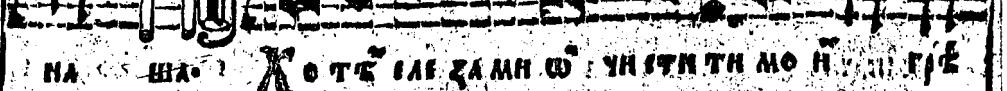

ХО ГО ПРА ДИ РЪ КО ПИ СА НИ Е И ПРО УО Е ЖИ ВО ТА

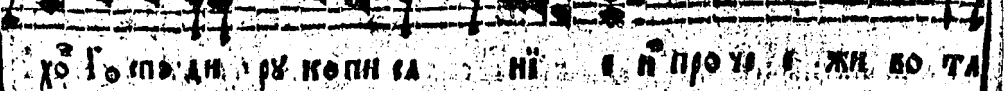

ВѢСѢЛІЕ НА ПѢСНИ

127.

СЕ ВЕСЕЛИ АНІ
 ВѢЩЕ АНІ
 ТМА ПО МРА
 ЧА А СЕ
 ВѢЩЕ БАНСТА
 О ВѢЩЕ А СЕ
 МА ТѢ А
 НА ШЕ
 ТИ ТИ ДША
 Ю НІ ГРѢ
 ЖИ ВО ТА

МО ГО ПО КА А НІ ОУ ГО ДИ ТИ ТЕ КЕ НОВА ЛЕ СТІ
 МА Н ВО РЕ ДУ ШЕ МО Н ГО СПО ДИ ПРЕ ЖЕ ДА ЖЕ ДО КО ЦА
 НЕ ПО ГИ ГНУ Н ПА СІ МА; А ДВН СЛ ЖИ ВО
 ПО СНЫ КРѢТІ КЛГО ВѢ РИ А НЕ ПО КЕ ДИ МО О Ш РѢ ЖИ О
 ДВ РИ РАІ СІКІ А ВѢ РИ ОУ КРѢ ПИ ТЕ ЛЮ ЦРКО ВНО О
 О ГРА ЖДЕ НІ Е НІ МЖЕ ТЛА РА ЗО РИ СЛ НІ ПРО КЛА ТІ
 О ВО СПІ А НІ ПО ПРА СЛ СМРТНАА ДЕ РЖА БА НІ ВО НЕ
 ГО ХО СЛ О ЗЕМЛА НА НЕ БО О Ш РѢ ЖІ О НЕ ПО КЕ ДИ МО
 О КЕ СІ СО ПРО ТИ ВНИ ЧЕ СЛА БА МУ ЧЕ НИ КО ПРЕ ПО ДО БНИ
 П КО ВО Н СТИ НУ ОУ ДО КРЕ НІ О ПРИ СТА НІ ЦЕ СПА СІ НУ
 ПО ДА А МН РО ВИ ТО КО Ю ВЕ ЛІ НІ МЛТЪ

ЛД
Е

Гласъ;
Токъ-

Пре по до бни ѿ че го но ге де ѿ до си
 е блани под ви за са бо вре ме ной жи ни
 спсе ми и посто и бле ни ѿ
 бра бы сво и оу че ни ко ни оу ко ан кь
 ши со ке пловы ми хита не пре стано са бо сло
 ва бо га бо га слова и де ави те ав пре кло
 ша го верхъ сво Пре ди те чи и ѿ до жан вша го е
 вте ство бо но е то го оу ко мо ли то му по мо ли
 са пре по до бни да ро ба ти все аге
 е дн но мы ае ни е и му и ве ле но сь мать

Е Ш ДО СИ
ЖИ НИ
У
БО АН КС
О ГЛА ВО СЛО
ТЕ ДА ПРЕКЛО
А ГО Е
О МЪ ПО МО АН
ВІ ДІ НІ
МАТЬ

НРЕ А КІ А ПРІ Н ДЪ СИ АН Н ЖЕ ВО ВН
ФЛЕ Ш МЪ ОУ ГО ТО ВАН ТЕ ІА САН СЛО БО БО
РА ЖДА Е САН ПРІ МЪ РО ПРН ХО ДН ПРН АН ЦЕ ЛО БА
НІ Е ЦРКВН НА РА ДО БО ГО РО ДИ ЦН АН ДІ Е
РЕ ЦЕ ЕЛГО СЛО ВЕНЪ РО ЖДЕ САН БГЪ НА СЛА БА
ТЕ СЕ: Н ГІ КІ А ПРІ
Н ДЕ ТЕ СИ АН Н
ЖЕ БО ВН ДЛЕ Е МЪ ОУ ГО ТО ВА
ТЕ ІА САН СЛО БО БО РА ДА
РА Н ПРІ МЪ РО ПРН ХО
ДН ПРН Н АН ЦЕ ЛО БА НІ Е ЦЕ

Болгѣ
скоѣ

КВН НА РА ДО БО ГО РО ДИ ЦИ ЛГО
 ДІ Е РЕ ЦК БЛА ГО СЛО БІ
 ГРА ДИ ВЪ СІ МА Го СПО НІ
 РІ НЕ ВНО КОСКРІ Е СМ ЛЕ І ГРО БА ТІ КО ЖЕ Е ПИ
 СІ НО СЪ КО СІР СІ ПРА ЦА НШЕ ГО ЛЕ ТА СЛА
 ВІ РО ЧЕ ДО ВЪ ЧЕ СІ І ПО Е ТВО Е КО СІРСЕ
 НІ Е СЕ ОУ ПО ВА НІ Е НА НЕ КЕ СЕ ПО ЛО ЖИ
 ША СО КРО ВИ ШЕ НЕ КРА ДО МО СЕ КЪ СКА ТА А СО КРИ ЛА
 Е СТА ТЪ НЕ ПРИ А СТА ТЪ НЕ ДА ДИ ТЕ КО ЛА ЦИ
 І ОЦЕ ЛЕ НІ Е ЗЛА ТА І СРЕ БРА Е ВЪ ГЕ СКИ НІ
 СТА ЖА СТИ ЧЕ ЛО ВЪ КО ЖЕ І СКО ТО МЪ БЛГО ДІА

Въста,
свѣтъ,

Въста,
свѣтъ

Музикална нотна линия с ритмички знаци и ноты.

НѢ ПО ДА БА Е ТЕ ДА ВО ВЕ ПО СЛЪ ШАНЕН ШЕ ХИ

Музикална нотна линия с ритмички знаци и ноты.

СТО БИ ГО ДЪ ЗНОВЕ НѢ МО ЛН ТЕ СЛЪ ДЪ

Музикална нотна линия с ритмички знаци и ноты.

ША НА ШИ ТО ТИ СПА СЕ РИ ЗЪ РА

Музикална нотна линия с ритмички знаци и ноты.

ЗАРА А РѢ Е ТИ РЕ ЧЕ НЪ ЖЕ ТРЦЪ ПРЕ СЪ ЧЕ Е ДИ

Музикална нотна линия с ритмички знаци и ноты.

НО УСТНО Е НА ЧА ЛО ВО РА ДЪ ЛЕ НѢ Е СИИ

Музикална нотна линия с ритмички знаци и ноты.

ШЕ БРЖЕ СЛ ТЕ БѢ БИ ТИ ВО ТРОЦИ Е ДИ

Музикална нотна линия с ритмички знаци и ноты.

НА ГО ПА КО ЖДЕ Н НЕ СТО РѢ Е ОУ ЧИ БО

Музикална нотна линия с ритмички знаци и ноты.

ГО ДО ДИ ЦЪ НЕ ГЛА ГО ДА ТИ НО ГО КО РЪ НЪ ЖЕ ВО

Музикална нотна линия с ритмички знаци и ноты.

НИ КЕ И СНА БЖЕ А ДА ПРЕ ПО ВЕ ДА ГО

Музикална нотна линия с ритмички знаци и ноты.

СНО ДИ БЕ АН КИ А ДА ДИ ПВО Е А

Музикална нотна линия с ритмички знаци и ноты.

МИ ЛО СТИ Е НА ЧА Е МА А ЖИ

КЪ

Музикална нотна линия с ритмички знаци и ноты.

ДИ ЦИ АН

Музикална нотна линия с ритмички знаци и ноты.

ЛО ВѢ

Музикална нотна линия с ритмички знаци и ноты.

НИ

Музикална нотна линия с ритмички знаци и ноты.

А КО ЖЕ Е ПИ

Музикална нотна линия с ритмички знаци и ноты.

ТА СЛА

Музикална нотна линия с ритмички знаци и ноты.

Е ВО СПАСЕ

Музикална нотна линия с ритмички знаци и ноты.

КЕ БѢ ПО ЛО ЖИ

Музикална нотна линия с ритмички знаци и ноты.

А СО КИИ ДА

Музикална нотна линия с ритмички знаци и ноты.

КО ДА ПИ

Музикална нотна линия с ритмички знаци и ноты.

СКИ НИ

Музикална нотна линия с ритмички знаци и ноты.

КЪ БЛГО ДЪ

ЛАСЪ
ГОМЪ

БЛАСЪ
ГОМЪ

Стихиръ, 888

Г҃И ѿ РА ДИ МН РО НО СЛ ЦИ ПРІ ДЕКТЕ Б҃Е ВО ПІ

Ю ЦИ НЕ ѿ ВРЗН МЕ НЕ КЛѢННЦѸ РО ДѢ

СА ѿ ДѢ ВИ НЕ ПРІРН СЛѢ МО И

РА ДО СТИ А Г҃ЛО МЪ НО ПРІ МН МА КА Ю ЦИ СЛ Б҃Е

А ЖЕ НЕ ѿ РИ НУ СО ГРѢШѢШУ ГО СПО ДИ ВЕ ЛИ КИ

А РА ДИ ТВО Е А МН ЛО СТИ .

ГЛА
20.

КТО МЪ ВО БРА НА Е МН Е СМН ДРЕ ВА ЖИ ВО НА

ГО ОУ ПО ВА НИ Е И МЪ ЦИ КРѢ ТВО ГО СПО ДИ СЛА

ГЛА
21.

ВА ТЕ Б҃Е. ПРЕ СЛА ВНО Е УЪ ДО ЖИ ВО

ТВО РА ЦИ СЛ КРѢ ТЫ НА ВЪ СО ТЪ ВО ДВИ ЖЕ И

ВЛА Г҃Е СА ДНѢ СА ВО СЛОВА ВСИ КО ЦИ ЗЕ МНІ И ОУ СТРА

КЪ
 НИЦА
 МО
 ПУ
 ВЕ
 ГИ
 ЖИ
 ПО
 ДО
 ЖИ
 ЖИ
 ПО

ША ѿ СЛ БѢ СО ВКА А ѿ ПОЛ ЧЕ НІ А ѿ КО ЖІ Е ДА
 РО ВА НІ Е ЗЕМНЫ ДА РО ВА СЛ НМЖЕ ХѢ СІЕН ДѢ
 ША НА ША СІ КО Е ДІ МЛРДЪ
 Х ТО ВА НА РЕ ЧЕ СВА ТІ Н ХЕ РЪ ВН ЛН ГІ КО НА ВА
 ПО ЧІ Е ХС СЕ РА ФИМЛН ГІ КО НЕ ПРЕ СТА НО ПРЕ
 СЛА ВН СТЕ Е ГО ННЪ ГЕ ЛН ЛН ТѢ ДА КО ѿ ВРА ТН СТЕ СЛ
 СЛ ЛН ЛН ДѢ СТВЪ Е ТЕ КО ЧЪ ДЕ СЛ МНО ГА ВА ША Н МІ Н
 Н БО ЛША А ДА РО ВА НІ А МО ЛН ТЕ СІ ТН СЛ
 ДША НШН ДН А ШЕ Н НА СЪ ЛН ШН ПРЕ
 СТА ПН ЛА ТѢ СЪ ДН ДА НЕ ѿ СТВЪ НН ѿ ПРЕ СТО ДА КО
 ѿ ЦѢ СЛ ДН Н ВЪ ОКРЪ Н ЗМѢ ТЕМЪ ВСЕ ГО МН РА СВО

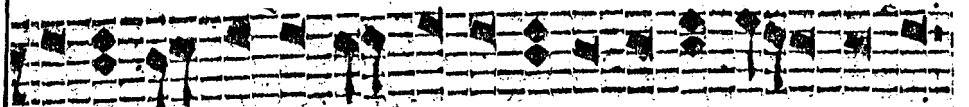

БО ДИ ѿ РА БО ТЫ ТЪ ЖДА ГО МЪ КО ЦЕ РЬ И ЧЕ

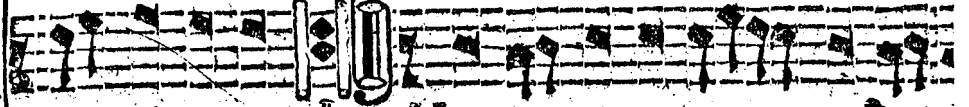

ЛО ВЪ КО ЛЕ БИ. МЪ ЧЕ НИ ЦИ ГО СПО НИ

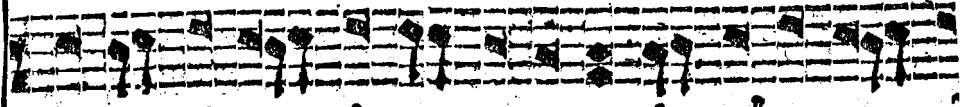

ВСА КО МЪ СТО ѿ СВА ЦА С ТЕ И ВСА НЕ ДЪ ГЪ ОУ

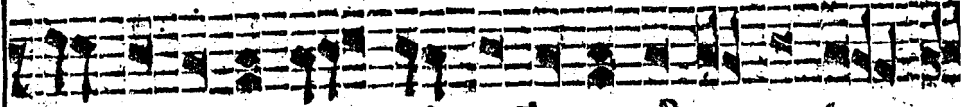

ВРА ЧЪ С ТЕ НИ ПЪ МЛН ТИ И КА ВИ ТИ СА

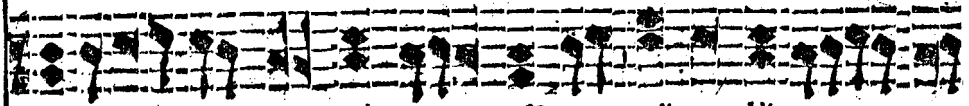

НА ѿ СЪ ТЕ ВРА ЖИ И ДЪ ША НШН МО

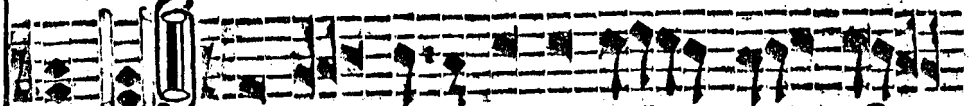

ЛИ СА. РЕ МЪ ДРО СТИ НА ПЕР ВИ БО ЛЕ И

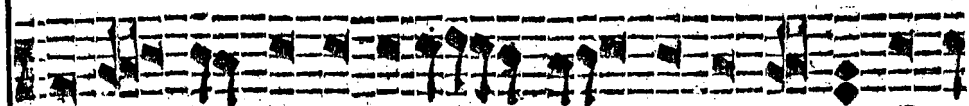

И РА ЗЪ МЪ СЪ ШИ НА ВИКЪ БО ЖЕ СТВЪ ПЪ КО ГР

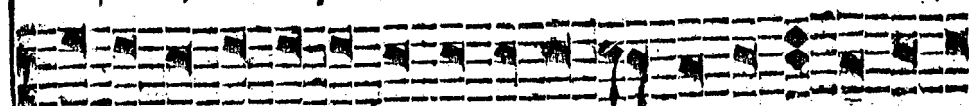

МЪ СЪ И І ЕКО НИ КЪ СЛО ВО ДО БРЪ НА ПИ СЪ ПЕР ВЪ С

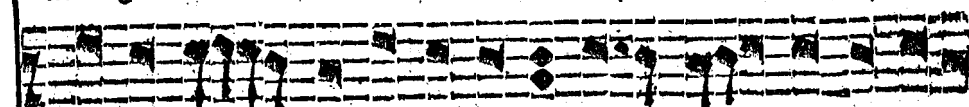

СЛО ВА КЪ МЪ БО ПЛО ШЕ НИ С И ПРО ПО ВЪ ДА И



С ДИ НО С КЪ НА ЧА ЛНО С РО ЖДЕ СТВЪ ТЪ ЖЕ И

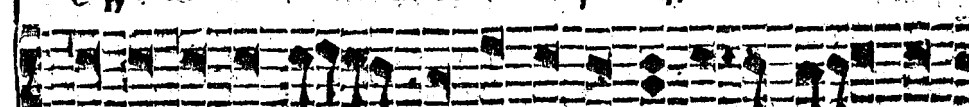

МЪ ЗИ КО ОУ ЛО ВА ШЕ СЪ ЗИ КИ ПРО ПО ВЪ ДА

ГЛАГОЛЪ
ТЪ ЖЕ

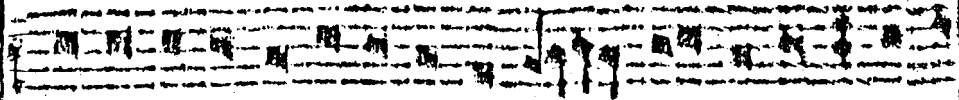

Е ШИ И ПРОСЯЩА Е ШИ ЧУ ДЕ ШИ БО ГО СЛО ВЕ Д

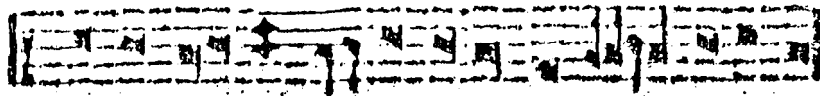

ТВО ЕТО ДЕ МО ЛИ ДИ ТА БО ГА СО

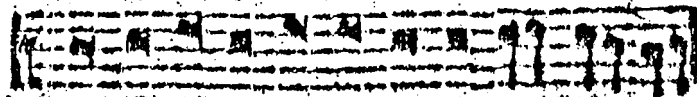

БРЕ ШЕ НИ О ШЕ ТА ВЛЕН И Е ДА РИ

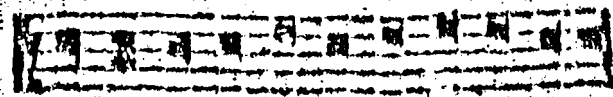

СА ШИ ПРА ЗНИ И СМ ЛЮ БО ВІ МОВА

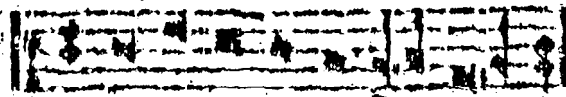

ТЪ И НА МА ТРО И

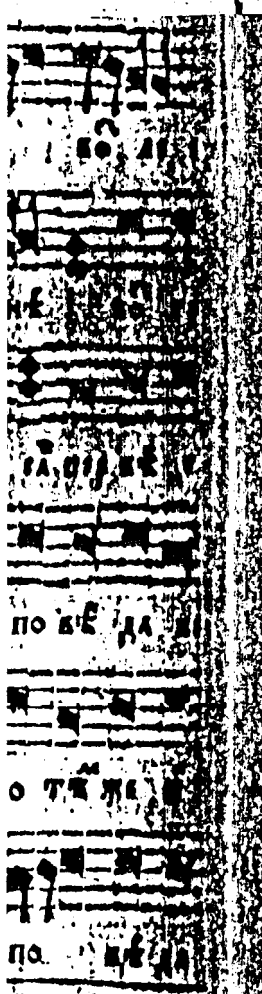
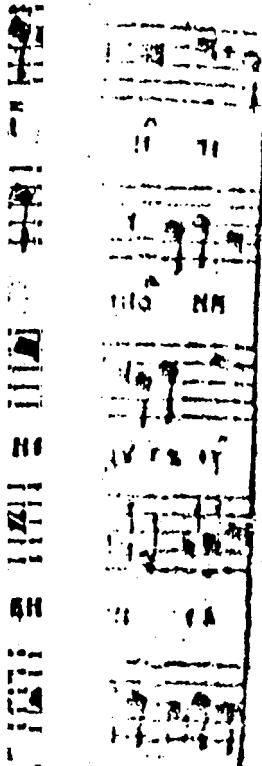
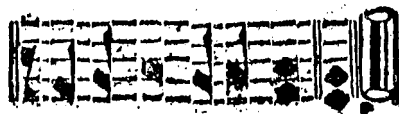
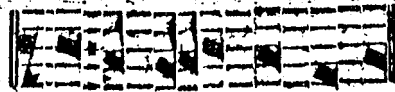



СТІХИРА
 ПРАЗНИКОМЪ ГАКИМЪ,
 И ДГОРОДИНИМЪ, И ПАРОЧИМЪ СТЫМЪ

ВНАКУ
 РОДКА
 СЛАН
 ДЛА БО



Б Г У С Т В ъ Е Д И Н О Н А Ч Ъ С Т В ъ Ю Ш Ъ
 Н А З ъ Л И М Н О Г О М А Т Е Н О В Ч Е Л О В ѣ Ч И
 С Т В ъ О У С Т А В Л А Ш Е С Я Т Е Б ѣ В О Ц Л О Ш Ъ С А Ѡ
 Ч И С Т И А М Н О Г О Б О Ж І Е Н Д О Л Г О Е П Р О К Л И Н А Ш І
 С А П О Е Д И Н Ѣ Ц А Р С Т В О М И С К И Г Р А Д И
 Б Ы Ш А И В О Е Д И Н Ѣ Б Л А Б Ж Е С Т В Е Н Ѣ

на Гласъ № 1

107

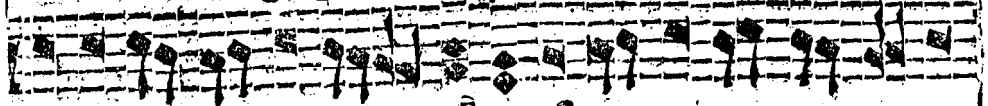

Ю СЯ ЗЫ ЦН ВЪ РО БА ШЕ Ш ПИ СА ША СА ЛЮ

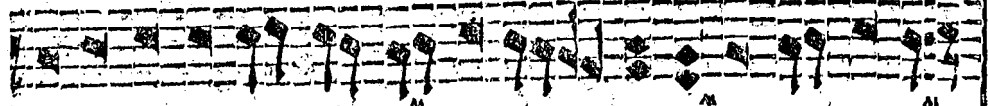

ЛІ Е ПО БЕ ЛЕ НІ Е ПЕ СА РЕ ВЪ НА ПИ СА ХО

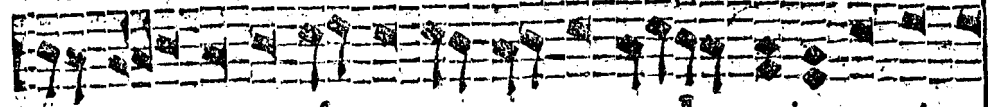

СА ВЪ РНІ Н Н МЕ НН БО ЖЕ СТВЕ НО МУ ТЕ БЪ БО

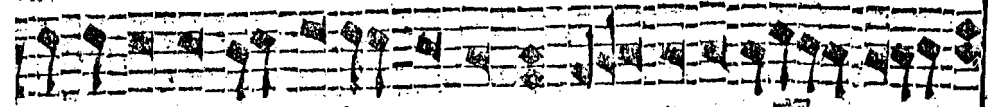

УЕ ЛО ВЪ ШЪ СА БЪ НА ШЕ МЪ БЕ ЛІ А МЛО ТВО А



ГО СПО ДН СЛА ВА ТЕ БЪ СЕА УЕ СКА А

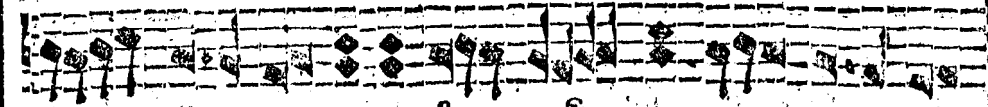

АНСЪ РА ДОСТН Н СПО НН ША СА ХН

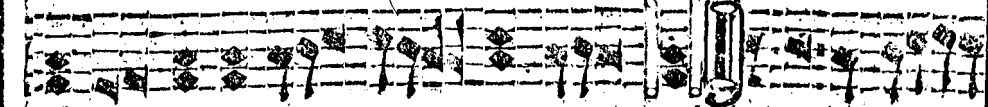

ТО РО ДН СА БО ВН ФЛЕ Е МЪ СЛА ВА

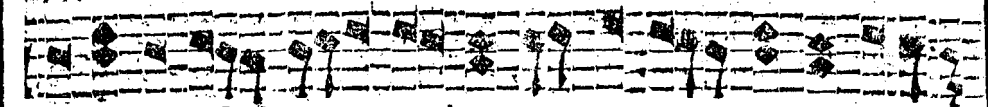

БО ВЫ НЫ БЪ Н НА ЗЕ МАН МН ДНЕ СЪ

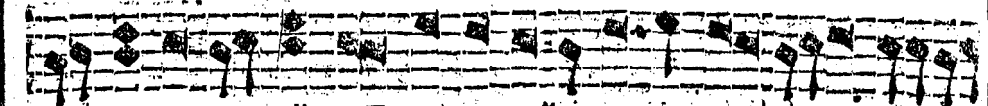

БО СПРІ Е ЛЕ ВН ФЛЕ Е

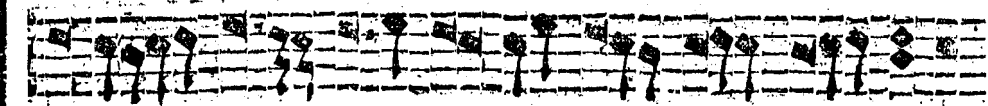

ДА ША ГО ВН НЪ РО Ш ЦЕ ДНЕСЪ

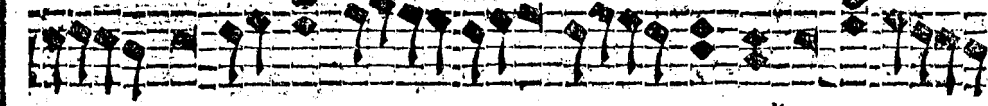

ДА ША ГО ВН НЪ РО Ш ЦЕ ДНЕСЪ

СЛАВА
ВЪ СЕА
УЕ СКА А

СТІРА
НА БЪ
ДОСТ СЪ

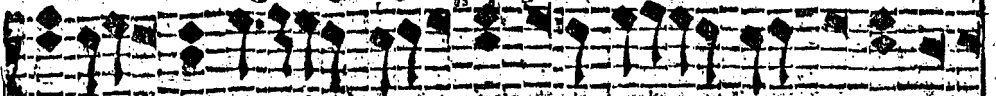

А ГГЛН МЛА ДЕН ЦА РОД ША ГО СА БГО



ЛЕ ПНО САА БО СЛО БА САА БА БО

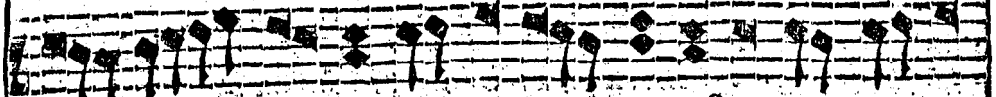

БЫ НЦІ. БГЪ Н НА ЗІ АН МІ БО ЧЕ ЛО ВЕ

ВЛА ДВА
СЛАВА
ВЛА Д



ЦІ БЛГО БО ЛЕ НІ Е ГДА ВРЕ МА

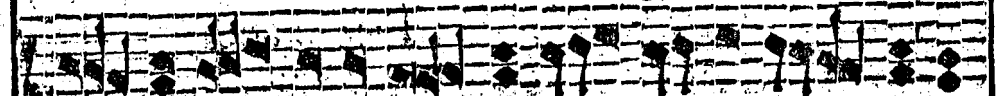

Е ЖЕ НА ЗІ МАН ПРИШЕ ВІ А ТВО Е ГО



ПЕ РО Е НА ПИ СА НІ Е ВРЕ ЛЕ НІ Е БИ ТОГДА

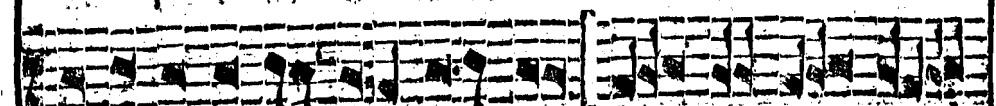

ХО ТАШЕ ЧЛО ВЕ КИ

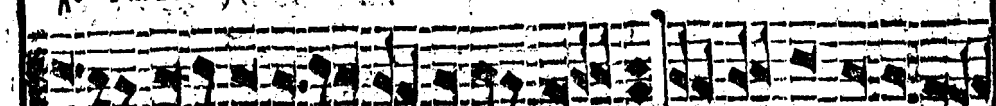

НА ПИ СА ТИ Н МІ

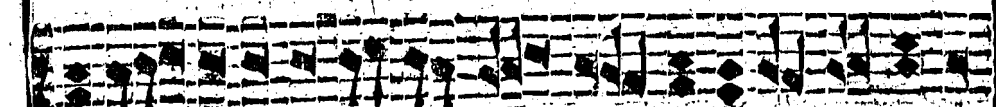

НА ВЕ РЪ Ю ШИ РО ЖДЕ СТВЪ ТВО Е МЪ Н СЕ ГО РА

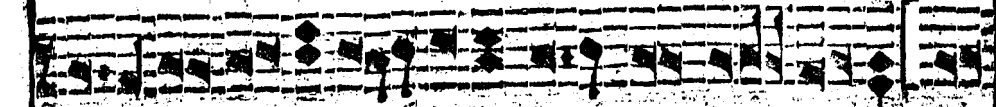

АН ТА КО

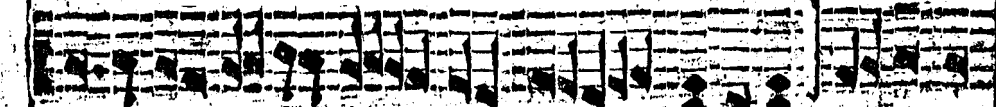

НО ВЕ Д

БГО
ВО
В
ТО
ГО
ГО
ГО

Музикална нотна линија со црноточни и црноточни ноты. Текст: НИ ѿ ѿ КИ СА РА ВО ГЛА СИ

Музикална нотна линија со црноточни и црноточни ноты. Текст: СА ВЪ РНО МУ

Музикална нотна линија со црноточни и црноточни ноты. Текст: ТВО ѿ

Музикална нотна линија со црноточни и црноточни ноты. Текст: МЪ ЦАРЪ СТВѢ ІО ПРН ШѢ ШЪ ѿ

Музикална нотна линија со црноточни и црноточни ноты. Текст: КНО ВН ТН

Музикална нотна линија со црноточни и црноточни ноты. Текст: ТѢ ТН ПРН НО СН Н МЪ

Музикална нотна линија со црноточни и црноточни ноты. Текст: ЗА Н МѢ НА ГО ДА НО СЛО ВІ А ПРА ВО

Музикална нотна линија со црноточни и црноточни ноты. Текст: СЛА ВНО БО ГА СТВѢ Н БО ГО СЛО ВІ А

Музикална нотна линија со црноточни и црноточни ноты. Текст: ІА КО БО ГЪ

Музикална нотна линија со црноточни и црноточни ноты. Текст: Н СПА СЪ ДЪ ША НА ШН;

Музикална нотна линија со црноточни и црноточни ноты. Текст: НЕ БЪ ХѢ ВЪ ВН ФЛѢ С МѢ ІА ДА

Handwritten notes and markings on the right margin.

Музыкальная запись на нотном стане с текстом: СѦ Ѡ ДѢ ВЪ ДѢ НЕ СѦ БѢ НА ЧЛНЪ НА

Музыкальная запись на нотном стане с текстом: ЧА ЛО ПРІ М ЛЕ Н СЛО ВО ПЛОБИ ВА

Музыкальная запись на нотном стане с текстом: СМ ЛН НБѢ СНЪ А РА АВ Н СМ Н ЗІ

Музыкальная запись на нотном стане с текстом: МЛА БО ЧЕ ЛО ВѢ КИ ВЕ СЕ ЛІ СМ БО СВИ ВЛА ДН

Музыкальная запись на нотном стане с текстом: ЦѢ ДА РИ ПРИ НО СМ ПАСТИ РІ Е РО ЖДЕ ННО МЪ ДН

Музыкальная запись на нотном стане с текстом: ВѦ СМ МЫ ЖЕ

Музыкальная запись на нотном стане с текстом: ЖЕ ННРО

Музыкальная запись на нотном стане с текстом: СТѦ НО ВО ПІ С ДА ВА ВО ВМ

Музыкальная запись на нотном стане с текстом: НЫ БО ГЪ Н НА ЗѢ ЛН МНЪ

Музыкальная запись на нотном стане с текстом: БО ЧЕ ЛО ВѢ ЦЪ КЛГО ВО ЛЕ НІ

Музыкальная запись на нотном стане с текстом: ВЪ НАВЪ СЪ СІЕ ДГОМЪ ЛЕ МН КЛО МІ Е СМ ГЛА ВЪ ПРѦ

СЛАВЪ
ПѦ
ДА
БѢ

БГОУВЛЕНІЮ

АН ТЕ УН СО КРЪ ШНЪ Е СН ГЛА ВН ЗМІ СМЪ ПРІ

ДЕ ВО СТЪ А ПРО СВЪ ТНЪ Е СН БСА ЧЕ СКА А

БЛАВН ТН ТА СПА РЕ ПРО СВЪ ТН ТЕ АА ДШАМЪ

НА ШНЪ НЕ СЪ ХСЪ



НА І ѠР ДА ПРН ШЕ КРТИ

ТН СА ДЕ НЕ І Ѡ А КА СА Е СА ВЕ

РЕ ВЛА ДЫ ЧНЪ СН ЛЫ НЕ БЕ СНЫ А РА ДЪ

Ю СА ПРСЛАВНЪ СО ВН ДА ЦН ТАН НЪ МО

РЕ ВН ДЪ Н ПО БЪ ЖЕ І ѠР ДА ВН

ДЕ ВО ВРА ЦА ШЕ СА МЫ ЖЕ

НА ХБАА
ІННЪ:
ГЛА,
Б.

ДѢЛОВА КНИГА

ДѢ БРА ТІ Е Н КО БЛГО ДА ДХА ВѢ

РО Ю ПО ЧЕ РА Ю ЦН НБ ВН ДН МО ПО

ДА БА СѢ СѢ Ѡ ХРТА КО ГА Н СПА БА

ДѢ ША НА ШН. КЛТОРЕНЕ ШЕ ШЕ БѢ БѢ ГРА М



БЛГО НЕ БИ СЕ ГА ВРІ Н

ДР ХАНЪ ГѢ БЛГО ВѢ СТИ ТИ ДѢ

ВѢ ЗА ЧА ТІ Е Н ПРН ШЕ ВЪ НА ЗА РЕД ПО МЫ

ШЛА ШЕ БИ БѢ ЧѢ ДЕ СН ОУ ЖА БА А БА

Ѡ КА КО

Н ЖЕ ВЪ ВЪ НН НБ ПО СТИ ЖИ

МІ Ѡ ДѢ КИ РА ЖДА СѢ Н МѢ А ПРТАЪ

ВѢ Г

СЛОВО
ДѢ
ШЕ

808 СТИΧΗΡΗ. 808

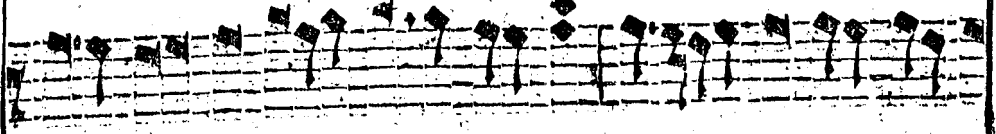

НЕ БО

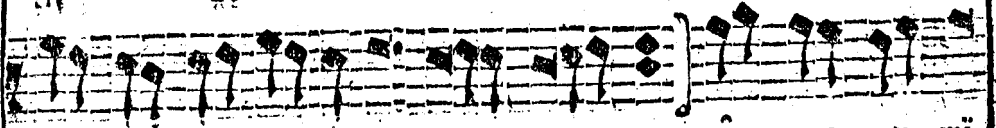

И ПОД НОЖИ



ЗЕМЛИ БО ОУТРО БѢ ВЪ МѢЩА ЕСА ДЕ ВИ

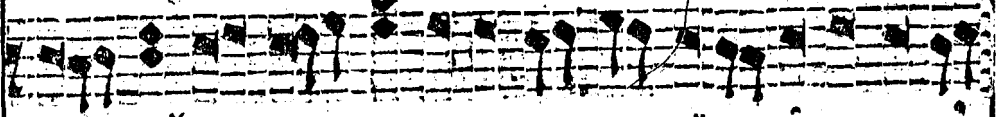

УСТА НА НЪ ЖЕ ШЕ СТО КРИЛА ТИ И ИМНОГО Ш

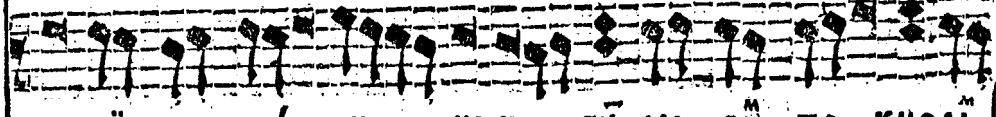

УИТИ И ЗРѢТИ НЕ МОГѢ СЛО БО ТО КМОСА

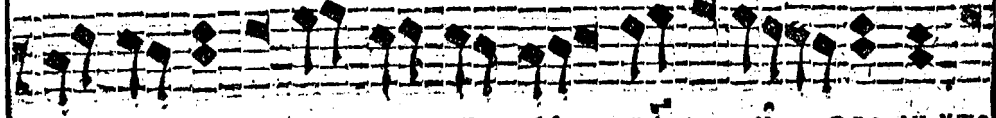

БО ПЛОТИТИ СА БЛГО И ЗВОЛИУТО

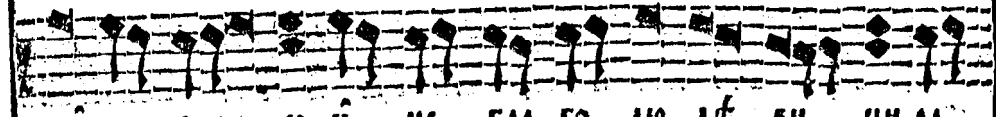

ОУ БО СТО Ю И НЕ ГАА ГО ЛИ ДѢ ВИ ЦИ РА

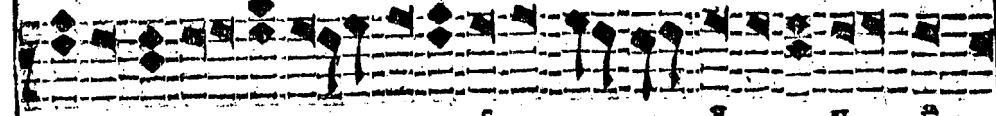

ДѢ СА ШЕРА ДО ВА НА А ГО ПО СТО

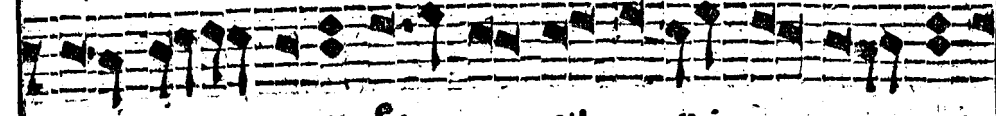

БО Ю РА ДѢ И СА УИ

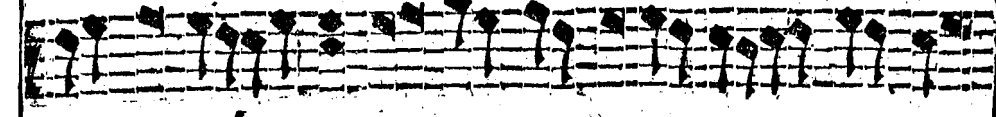

СТА А ДѢ БО

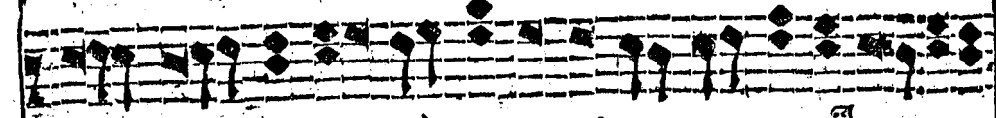

РА ДѢ СА НЕ ВѢ СТО НЕ НЕ ВѢ НА А

А ИЖЕ
 ДИВИ
 МНОГО
 О ПЛОДА
 ЗВОАНУ
 ЦИ
 ГОТО
 СА
 БНА

РА ДУ И СА МА ТИ ЖИ БО ТА И БЛА ГО СЛО
 ПЛО ЧЕ БА ТЕО Е ГО РЕ ЖДЕ
 ШЕ СТЫ ДНЬ ПА СХ ПРІИ ДІ ІС
 ВІ ДА НІ Ю І ПРІ СТЫ ПИ ША КНЕ МЪ ОУ ЧЕ НИ
 ЦИ Е ГО ГЛА ГО ЛЮ ШЕ КНЕ МЪ ГО СПО ДИ
 ГДЕ ХО ШЕ ШИ ОУ ГО ТО БА Е ТИ ІА СТИ ПА
 ХУ Ш ЖЕ ПО СА И ГЛА И ДЕ ТЕ БО ПРІ НЮ Ю
 ВІ И Ш БРА ШЕ ТЕ ЧЕ ЛО БЪ КА СКУ ДЕ БО ДИ НО
 СА ЦА ПО СЛѢ ДЪ ТЕ Е МЪ И ДО МЪ

(на ХВА
 СЛАСЕ
 ИИЪ
 СА
 С

БЛА ДЫ ЦѢ ЦѢ ТЕ ОУ ЧТЪ ГЛА ГО ЛѢ ОУ ТЕ КЕ ГО

ТВО РЪ ПА СХ СО ОУ ЧЕ НИ КИ

ВЪ СТѢ И ВЪ СЛѢ И
МО И МИ. **ПОНЕ ВЪ МѢСТО ТРОИЦА.**

ВѢ НОУ
МА ГЛА
СЪ

Е ЖЕ НЫ ГЛА ДѢ ВО ПО ЛЪ НѢ ШИ И БЛЖНЪ РА Е

ГО ЖЕ ШЪ БЛА ШЕ БЛА ЦА НЕ ДО СТО И ЖЕ ПА КИ Е ГО ЖЕ

ШЪ БЛА ШЕ ДѢ НА ЦА СЪ БЛЮ ДИ ОУ БО ДШЕ МО

А ДА НЕ СНО ШЪ ТА ГО ТИ ШИ СЪ И ДА НЕ СМРТИ ПРѢ ДА

НА БЪ ДѢ ШИ И ЦАРЪ СТѢ А ВНЕ ЗА ТВО И ШИ СЪ

НО ВО СПА НИ ЗО БЪ ШИ СЪ СЪ СЪ Е И БѢ

ЖЕ БГО РО ДИ ЦА РА ДИ ПО МИ ЛЪ И НА ПО МИ ЛЪ

НА ПО И МИ ЛЪ НА ПО МИ ЛЪ НА

ГДА СЛАВНІ Н ОУ ЧЕ НИ ЦН НА ОУ МО ВЕ НІ
 Н ВЕ ЧЕ РА ПРО СВѢ ЦА ХЪ СМ ТО ГДА І Ю
 ДА ЗЛО ЧЕ СТНЫ БЫ СРЕ БРО ЛЮ БІ Е НЕ ДЪ ГЮ ПО МРА ЧА
 ШЕ СМ Н БЪ ЗА КО НЫ СЪ ДІ А ТЕ БЕ ПРА ВЕ НА
 ГО СЪ ДІ Ю ПРЕ ДА Е ВИ ЖДЪ Н МѢ НІ Е ЛЮ
 БН ТЕ ДА Н ЖЕ СМ РА ДН НЕ СМ СТВО СТА ЖА БША
 Н ОУ ДА ВЛЕ НІ Ю БО ДА В ША СМ БѢ ЖИ НЕ СМ
 ТІ А ДЪ ША Н ЖЕ ОУ ЧН ТЕ ЛЮ ТХ КО ВА А ДЪ Р
 ЗНѢ ШЕ Н ЖЕ Ш ВСѢ КЛГІ ГО СПО ДИ СЛА ВА
 ТЕ БѢ СЛА ВА ЧЕ БѢ
 СЛА ВА ТЕ БѢ

НА ХВ ЛАНТЪ.
 ВЪ С҃УИ ВЪ ПАТОКЪ,

ВѢС СТИХИРА ВѢС

СВѢТИ
ДНЬ,

ТОГ ТВО СПА СЕ МО ВИ ДА РЪ КРА ШИ НЫ И

Ш ДѢ ДИ НЕ И МА ДА ВНИИ ДУ БО Просвѣтима ѿ

ДѢ А НИ С ДШИ СВѢТО ДА У И СПА СИ МА

КАДЕЖЪ

ВѢ ЛУ КА ВѢ Ю ТВО РИ ПЕРВО РО ДѢ НЫ СНЪ МО И

ЗРА И А ЛЕ НЕ ѿ СТА ВИ И СТО УНИ

КА БО ДѢ ЖИ БО ТНЫ И СПО ПА ТЕ БѢ КАА

ДѢ НЕ СО КРЪ ШЕ НЪ МЕ НЕ ЖЕ НА ДРЕ ВЪ

РА СПА ВА ДА ВЪ ЖЕ И СПРО СИ ѿ ПЪ СТИ ТИ ОУ ЖА БО

СА ѿ СЕ НЕ БО И СЛНЦЕ ЛУ ЧА СО КРЫ ТЫ

ЖЕ И ЗРА И АЮ НЕ ВѢ РА МНА СА Е СИ ПО

СМѢ ТИ МА ПРЕ ДА ѿ УЕ СВА ТЫ ѿ ПЪ

СТИ Н НЕ ВЪ ДА БО УТО ТВО РА О ЖДО У СВА ТИ
 А ПЛО ТИ ТВО Е А БЕ ЗУЕ СТИ Е НА СРА ДИ ПРЕ ТЕ Р
 ПЕ ТЕ РИ Е ГЛА ВЫ ЛИ ЦЕ Ѡ ПЛЕ КА НИ
 ЧЕ ЛЮ СТИ ОУ ДА РЕ НИ Е ОУ СТА КО Ѡ ЦТЪ
 РА СТВО РЕ НЪ Ю ЖЕ ЛУЧЪ ВЪ КЪ СО ОУ ШИ СА ЗЛО ЧЕ
 СТИ БА А ХЪ ЛЕ НИ А ПЛЕ ШИ БІ Е НИ
 А Н РЪ КА ТРО ГА ЖЕ ВСЕ ГО ТЕ
 ЛЕ СЕ ПРО ТА ЖЕ НИ А НА КРЕ СТИ ЧЛѢ НО БЕ ГВО
 ДІ А Н РЕ БРА КО ПІ Е ПО СТРА ДА
 ВЫ ЗА НЫ Н Ѡ СТА СТИ СВО КО ДИ ВЫ НА СО НИ ШЕ
 ДЫ КНА ЧЛѢ КО ЛЮ БІ Е Н БО

808 СТИХИРИ НА ХВА: 808

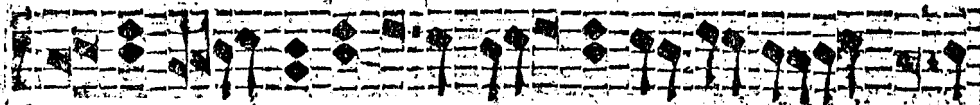

НЕ СЫ НА ВСЕ ТИ НЕ СПА

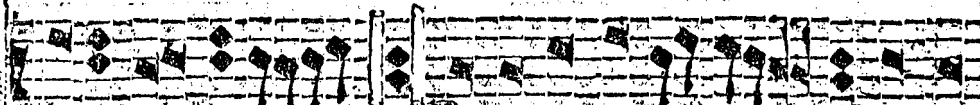

ПО МН ЛУ НА А СПЕ ШУ ТЕСА ХРИ СТЕ ВСА ТВА

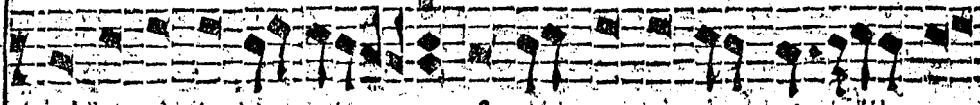

ВИ ДА ШИ ТАС ПЕ ТА ШЕ О СНО БА НИ А ЗЕ МН А

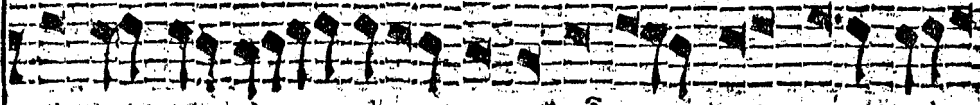

ПО ЗЫ БА ШЕ СА СТРА ХО ДЕ ЖА БА

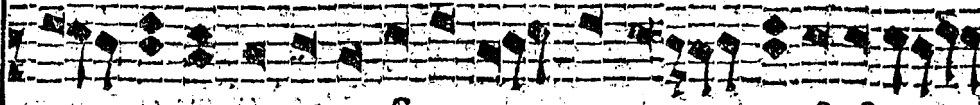

ТВО Е А ТЕ БЪ БО БО ДВИ ГШЪ СА ДНЕ СЪ РО Е ВРЪ

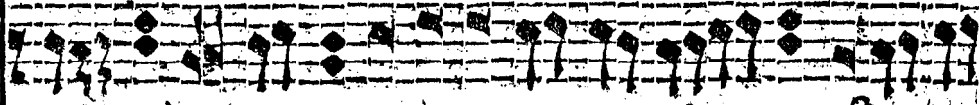

СКИ ПО ГИ КЕ ЦЕ КОВНА А ЗА БЪ СА РА ДРА СА

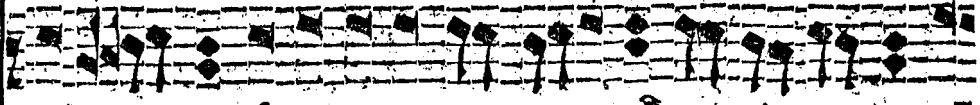

НА ДВО Е Н МЕРТВІ Н О ГРО БО БО СЕРЕСО ША БО

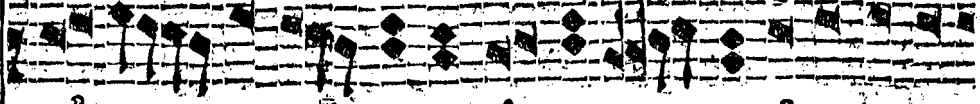

НИ ЖЕ ВИ ДЪ УДО ОУ ЖА СЕ СА ПРЕ СТО А ШИ ЖИ



МТИ ТВО А БО ПІ А ШЕ ПЛА УШ ШИ МА

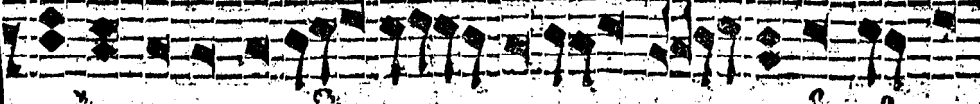

ТЕ СКИ КА БО НЕ БО РЫ ДА И Н ОУ ТРО

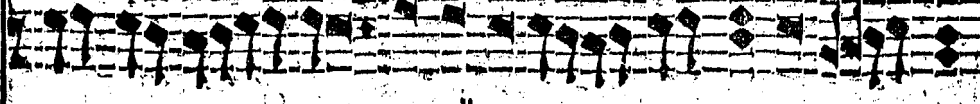

БЫ МО Е А НЕ БІ Ю ЗІА ШИ ТА НА СА

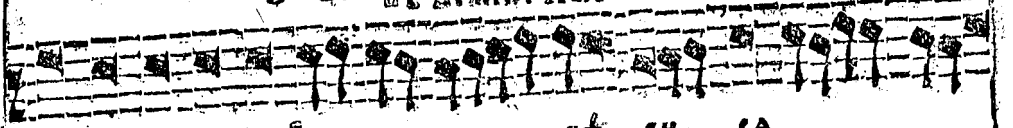

КО ШЪ СЪЖДЕ НА НА ДРЕ ВЪ ДН СА

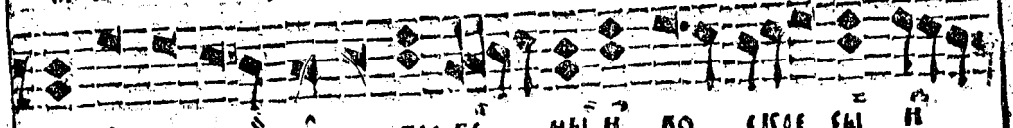

ЩА РА СПА ТИ И ПО ГРЕ БЪ НИ И ВО СРЕ СЫ И

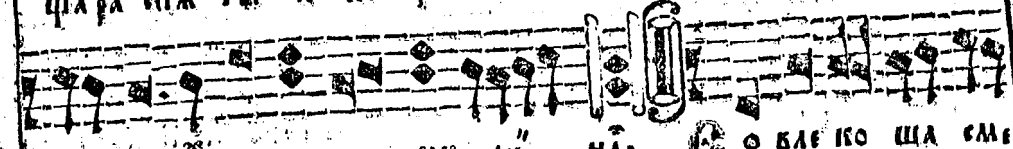

МЕР ТЫ БЫ ПО МН ЛЪ НА. О БЛА КО ША СМЕ

САЛВАС
ГЛА,
ГО

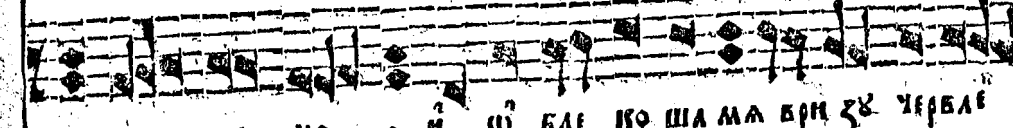

НЕ РИ ЗЫ МО А И ШЪ БЛА КО ША МА ВРН ЗЪ ЧЕРБЛЕ

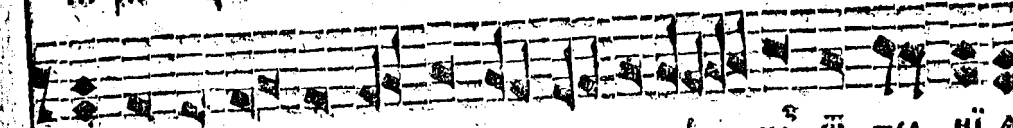

НЪ БО ЛО ЖИ ША НА БЛА ВЪ МО Ю ВЪ НЕ ШЪ ТЕР НИ А

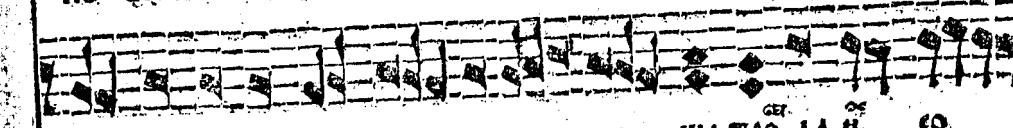

И БЛА СЪХЪ Ю МИ РЪ КЪ ВО ДА ША ТРО ДА И СО

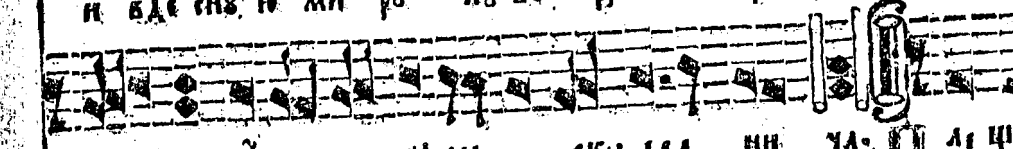

КРЪ ШЪ ГЪ КО Ю СЪ ДЫ СЪХ ДРА НИ ЧА. ЛЕ ЦИ И

САЛВАС
ГЛА,
ГО

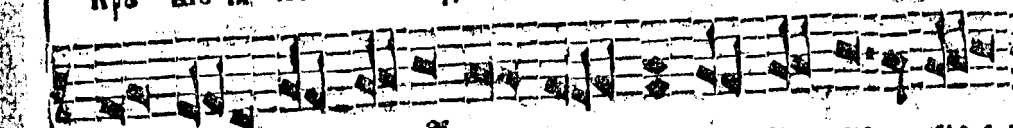

МО А ВО ДА НА РА НИ ЛИ ЦА ЖЕ МО Е ГО

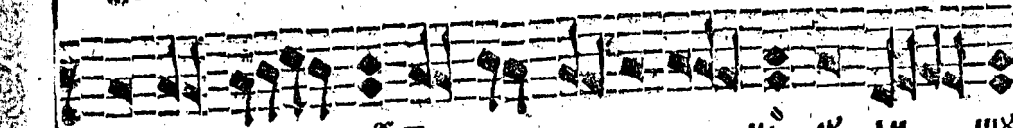

НЕ ШЪ ВРА ТИ ШЪ ЗА ПАЛ ВА НИ СЪ ДН ЦИ

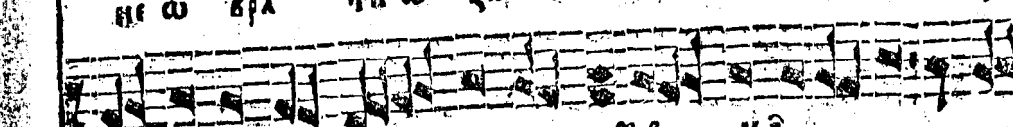

ПИ ЛА ТО ВЪ ПРЕ СТА И КРЪТЪ ПРЕ ТЕ Р

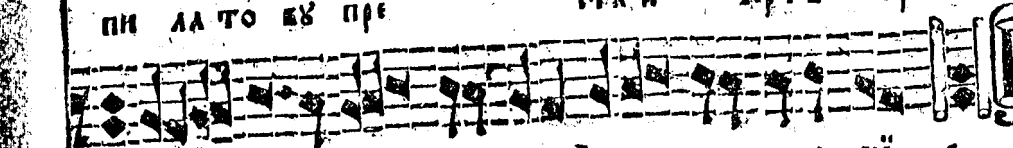

ПЪ ЗА МИ РА СПА СЕ НИ

ВЪ СТИИ ВЪЛНКИИ ПАТОКЪ.

На стихобнахъ. Слава: и ѿнѣ: Глаголю:



СЛАВА ѿНѢ СЫНУ ѿ БАТО



МУ ДУХУ, НИНѢ ѿ ПРНО ѿ БО

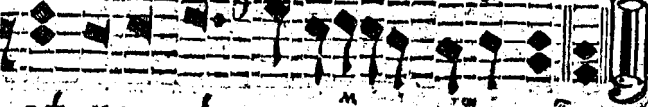

ВѢКН ВѢКО А МН-

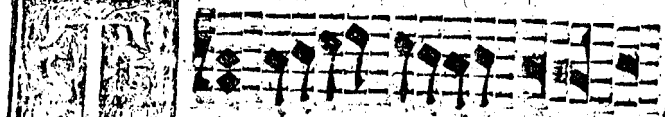

ЕЩЕ ДА

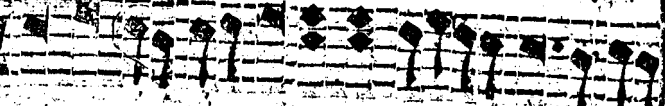

ЮЩАГО СЛЪТОМЪ

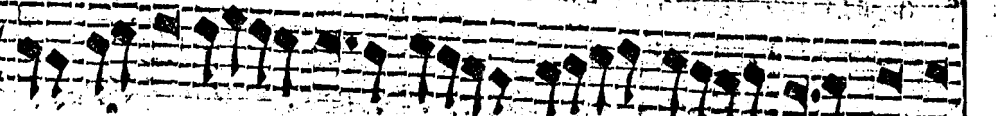

ГЛАГОЛЮЩЕ

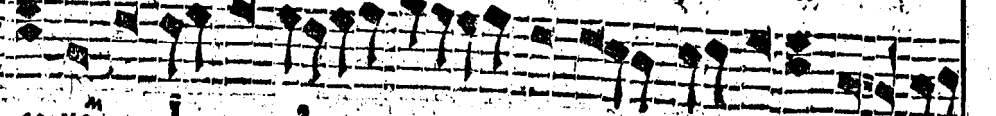

СО НЕМЪ ѿ СНФЪ СО ДРЕВА СЪНН



КО ДН МОМЪ ѿ ВН ДРЕМЪ ТВА



НА ГА НЕ ПО ГРЕ СЕ НА БЛА

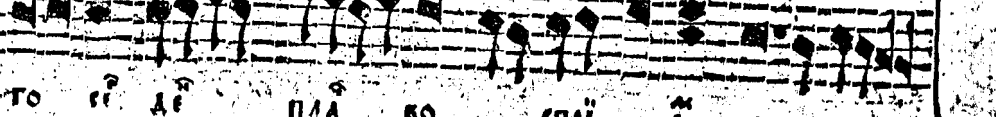

ТО СЕ ДРЕ ПЛАВО СПРІ ЕРН

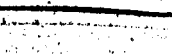
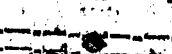
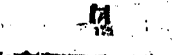
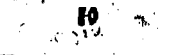



ДА А ГАА ГО ЛА ШЕ

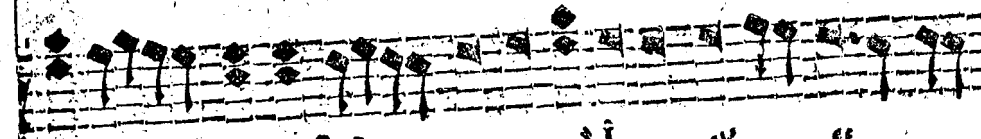
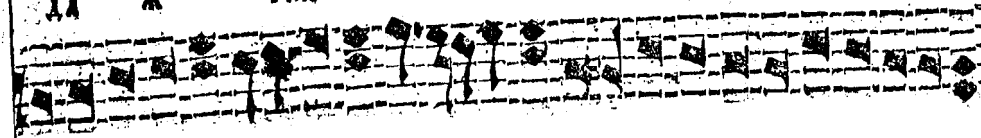

ВЫ МНІЕ СЛАУА ШІ МО І

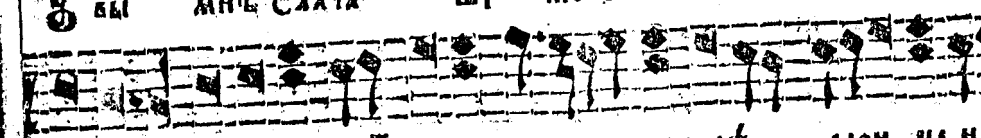

ГО ЖЕ ПРѢ ДЕ БО МА ЛІЕ СЛОМ ЦЕ НА

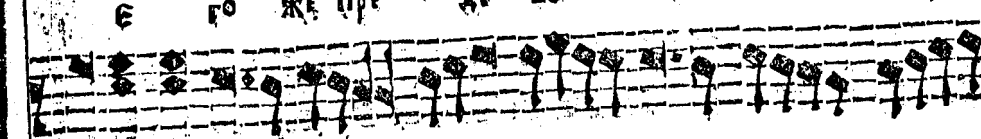

КРЕ СТЬ ВЕ СА ЦА

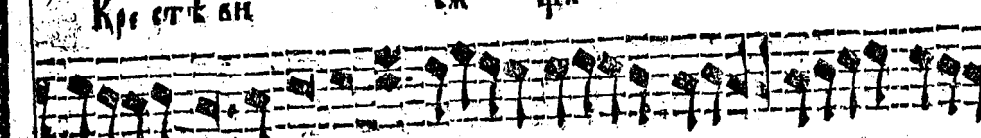

ВЕ ДѢ БО ТМЪ ПРѢ ЛА ГА ШЕ

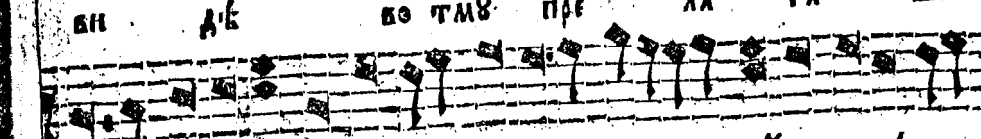

СА НЪ ЗѢ ЛА ВТРА ХО КО ЛІЕ БА



ШЕ СА НЪ РА ДИ РА ШЕ БА ЦЕ



ГО НА А ЗА ВѢ СА

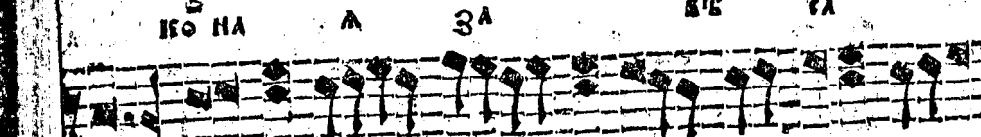

НО СЕ НЫ НІЕ ВЕ ЖДЪ ГА МЕ НЕ РА ДИ

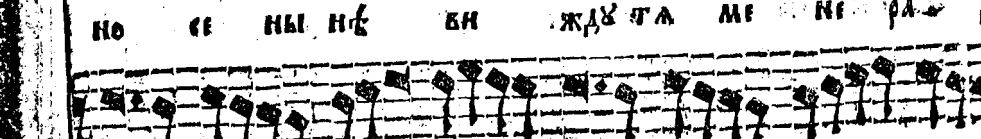

БО ДЕ ГО ПО ША ГО

808 СТИХИРА 808

СМЪРЪ КѦ
 КѦ КО ПО ГРЕ БЪ ТА БО ЖЕ
 МО НЪ АН КО Е Ю ПА ЦЕ НИ ЦЕ
 Ю СЪ БИ Ю ТА НЪ АН КО Н МА РЪ
 КА МА ПРН КО СНЪ СѦ НЕ ТЛЕ
 НО МЪ ТИ ТЪ АЪ НЪ АН
 КЪ А ПЪ СНИ ВО СПО Ю ТВО Е МЪ
 НЪ СКО АЪ ШЕ РЕ
 БЕ АН ЧА Ю СТРА СТИ ТВО А СЛА
 ВО СЛО ВЛЮ ПО ГРЕ БЕ НІ Е ТВО
 Е СЪ ВО СІРЪ СЕ НІ МЪ ЗО

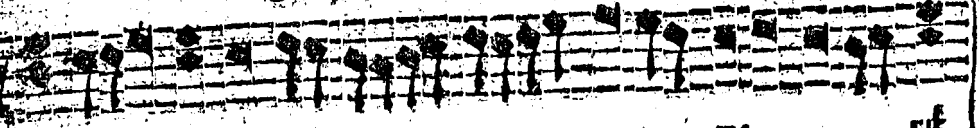

ΒΙΩ ΓΟ ΠΟΔΗ ΕΛΑ ΒΑ ΤΙ ΕΓ

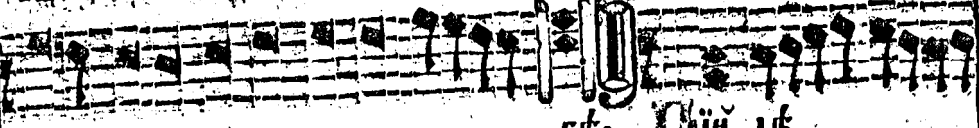

ΣΑ ΒΑ ΤΙ ΕΓ. ΠΙΝ ΔΕ

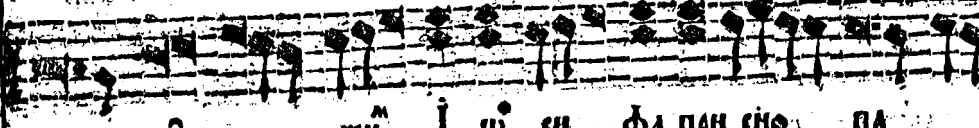

ΤΕ ΟΥ ΚΑ ΖΗ Ι Ω Η ΦΑ ΠΗ ΣΗ ΠΑ

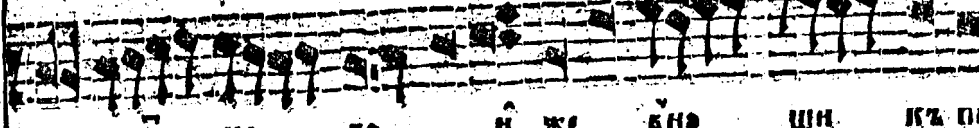

ΜΑ ΝΑ ΓΟ Η ΖΕ ΒΗΘ ΨΗ ΚΖ ΠΗ

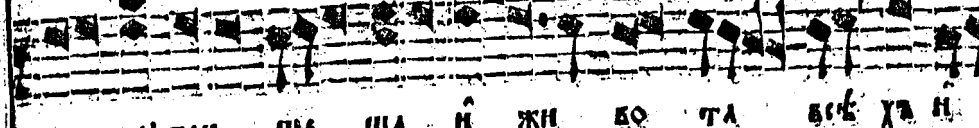

ΛΑ ΤΖ ΠΗ ΨΕ ΨΑ Η ΖΗ ΒΟ ΤΑ ΒΣΕ ΧΑ Η

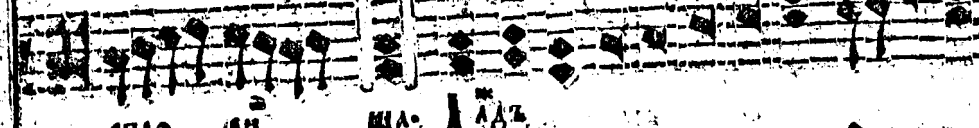

ΣΠΟ ΗΗ ΣΙΑ ΔΔΖ

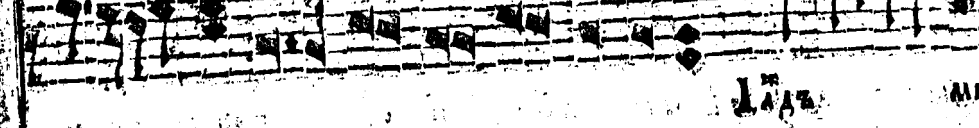

ΔΔΖ ΜΗ

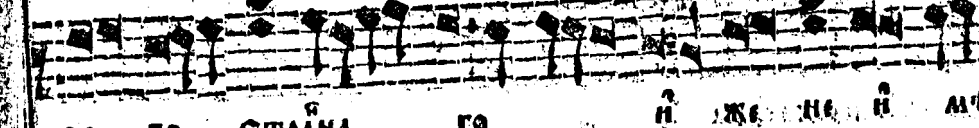

ΣΕ ΓΟ ΣΤΡΑΝΑ ΓΟ Η ΖΕ ΗΕ Η ΜΕ

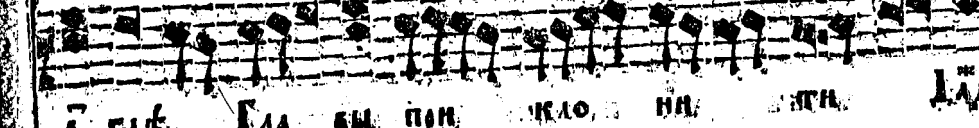

Γ ΓΑΕ ΚΑ ΚΗ ΠΗ ΚΛΟ ΗΗ ΠΗ ΔΔΖ

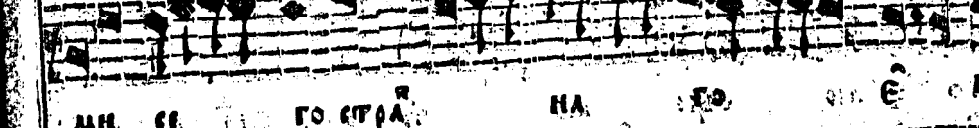

ΜΗ ΚΕ ΓΟ ΣΤΡΑ ΝΑ ΓΟ ΟΙ Ε ΓΟ

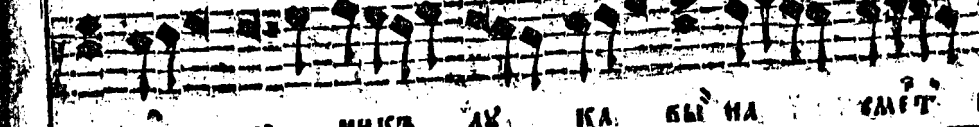

ΖΕ ΟΥ ΟΙ ΥΕ ΗΗΚΖ ΔΒ ΚΑ ΒΣ ΝΑ ΣΜΕΤ ΠΗ

ΣΑΛΑΒΕ
ΠΙΝΔΕ
ΚΑΙ
Ε

ВЪ СТВѢ

Музыкальная запись на нотном стане с нотами и ритмическими знаками. Под нотами расположены слова: ДА ДАЖЕ МЕНЕ БО СТОРА

Музыкальная запись на нотном стане с нотами и ритмическими знаками. Под нотами расположены слова: НА ГО СЪ ГО ЖЕ МА ТИ НА КРЕ СТВѢ

Музыкальная запись на нотном стане с нотами и ритмическими знаками. Под нотами расположены слова: ДѢ ЛУ ВЪ СЪ ША РИ ДА Ю ЦИ БО СЪ

Музыкальная запись на нотном стане с нотами и ритмическими знаками. Под нотами расположены слова: ПАН ШАН МА ТѢ СКИ БО КАН ЦА

Музыкальная запись на нотном стане с нотами и ритмическими знаками. Под нотами расположены слова: ШЕ ДУ ОВ

Музыкальная запись на нотном стане с нотами и ритмическими знаками. Под нотами расположены слова: БЫ МНѢ ЧА ДО МО

Музыкальная запись на нотном стане с нотами и ритмическими знаками. Под нотами расположены слова: БЫ МНѢ СЪ ТЕ МО И ОУ ТРО БО МО

Музыкальная запись на нотном стане с нотами и ритмическими знаками. Под нотами расположены слова: А БО АН КЛѢ НА А СУ АМ Ш БО ПРО

Музыкальная запись на нотном стане с нотами и ритмическими знаками. Под нотами расположены слова: ЧУ ВЪ ЦИ КЛИ ДНѢ СОУ БЪ САН ГЛА

Музыкальная запись на нотном стане с нотами и ритмическими знаками. Под нотами расположены слова: ОГО О АН ЦИ Е ТВО О СІ СІ ДИ

Музыкальная запись на нотном стане с нотами и ритмическими знаками. Под нотами расположены слова: Ш ТРИ ЖЕ МЕ БО АН ПРО ДѢ НИ И НО ВЪ РА

ВЪ СЪБОТѢ

ЧА ТНІ ТА ЖНІ ВО ДА БНІ ХРНІ СТЕ БРА ТА А
 ДО ВА СО ТЕ Р ША ГО Н НА НН ЛІ С ДН
 А ВО Т ДА РА ЗО РН ВША ГО: О ДН
 БНІ ПБНІ МН ПО ГРЕ КЕ НІ Ю ТВО
 МХ ПРН НО НН МЪ ШЕ ДРЕ БО КРНІ НН БО ЖЕ
 ДНІ ЗІ МАН ДА МОЛ ЧНІ ВСА КА ПЛО
 ЧЕ ЛО ВЕ ЧАН ДА СТО Н СТРА ХО Н ТРЕ
 ПЕ ТЕМЪ П НН ЧТО ЖЕ ВСЕ КЕ ЗІ
 НА ГО ПО Д МЫ ДА ЗІ ЦА
 БО ДА СІ СТВЪ Ю С ДВ І ПНО Н ГОН
 НА СПО ГО СПО СТВЪ С ПНО ТЩІ ХРНІ ПРН СТО БО

В мѣстѣ
 Давидъ
 у мѣстѣ
 Пѣснь
 Хрѣсти
 стянъ

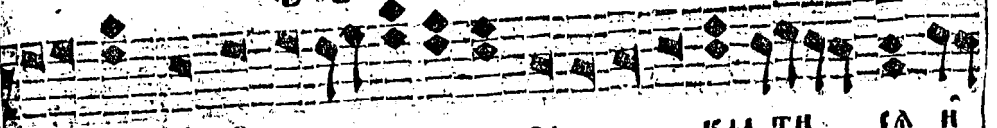

ГЪ НШЪ ПРО Н СХО ДИТЪ ЗА КЛА ТИ СА Н

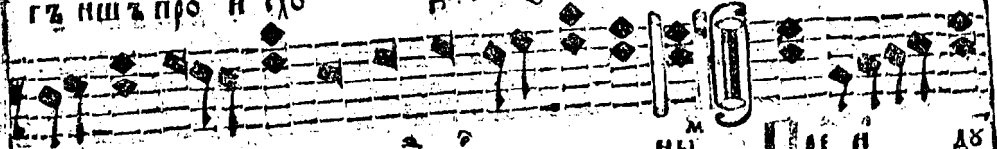

ДА ТИ СА ВЪ СНЕ БЪ НЫ ПИ Н АЪ

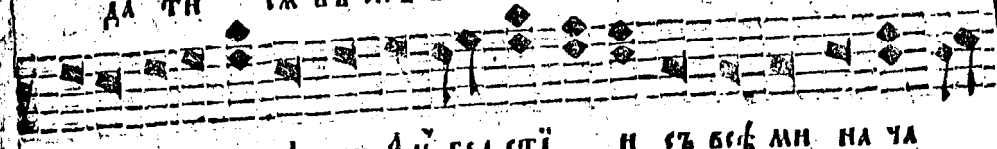

ЖЕ СЕ МЪ АН ЦИ АН ГЕЛ СТИ Н СЪ ВЪ МН НА ЧА

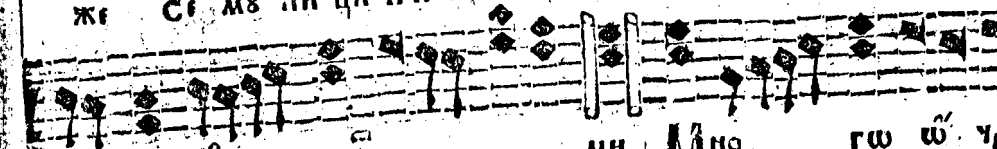

ЛЫ Н БЛА МН, МНО ГЪ ШЪ ЧИ

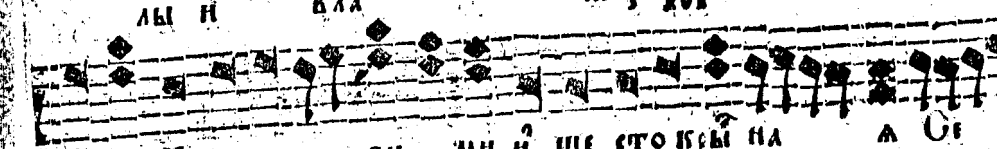

ТА А ХЕ РЪ ВИ АН Н ШЕ СТО КЪ НА А СЕ

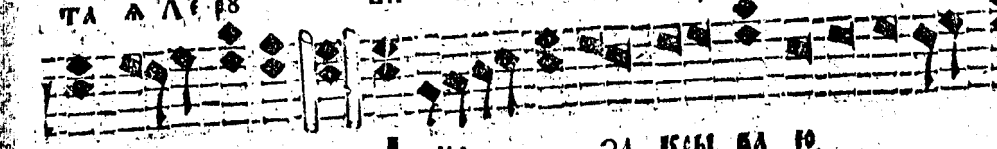

РА ФИ МН, АН ЦА ЗА КЪ ВЪ Ю

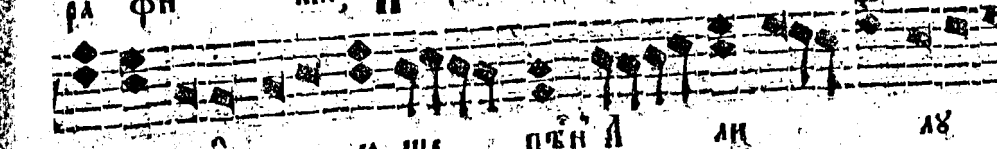

ШЕ Н ПО Ю ШЕ ПЪН А АН АЪ

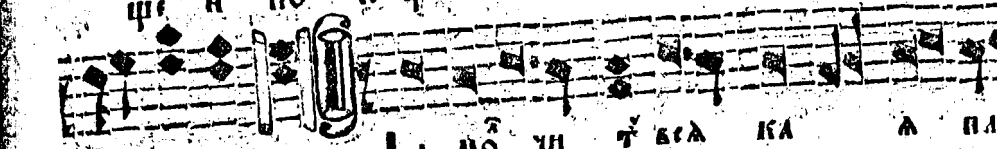

А ДА МО ЧИ ТЪ ВЪ КА А ПЛО



ЧЕ ЛО ВЪ ЧА Н ДА СТО

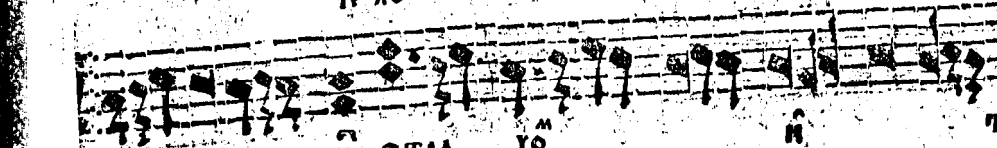

Н СТРА ХЪ Н ТРЕ

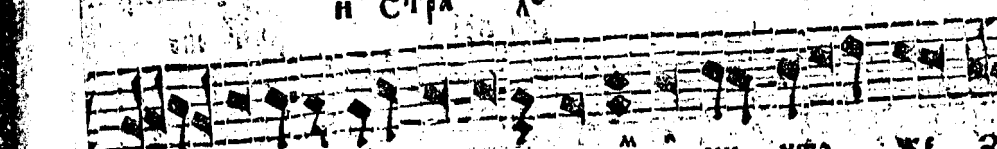

ПЕ ТО Н НИ ЧТО ЖЕ ЗЕ

У МЪ СТО
ПЪ СНИ
ХЕ РЪ ВЪ

ВЪ СЪБОТУ

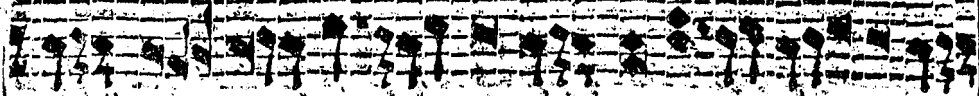

НА ГО ВЪЕ КЪ ДА ПО



МН ШЛА ЧЪ

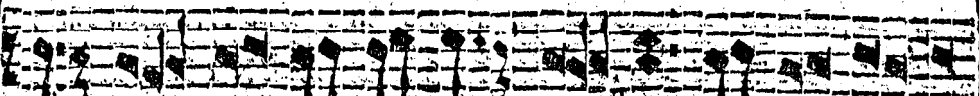

КО ЧА КЪ

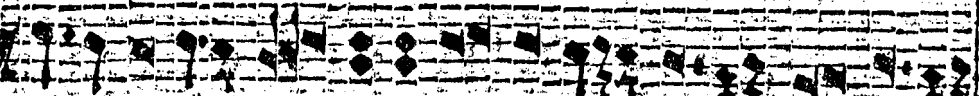

И ЦИ И ГО ПО БО СПОДЪ

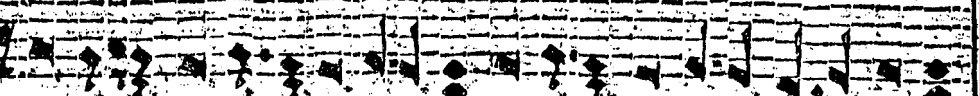

СТАХ И ЦИ

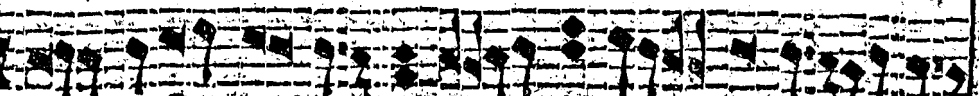

Хри сто Бгъ ИЛИЪ

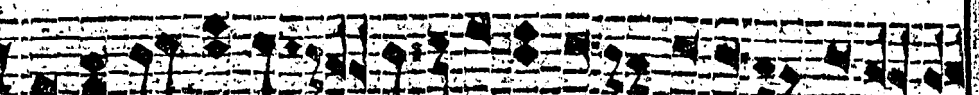

ПРО И СГО АИ ЗА БЛА ТИ

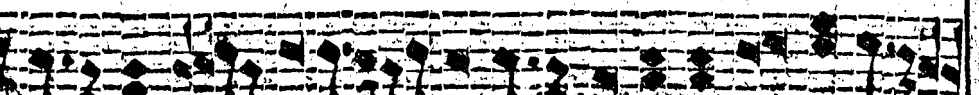

СА И ДА ТИ

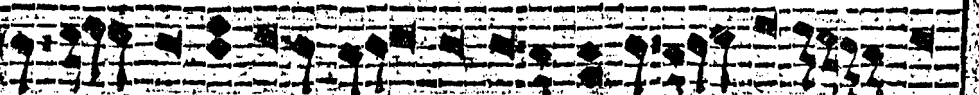

СА БО СНО ВЪ



НЫ ПЪ И АУТЪ ЖЕ



СЕ МЪ АИ ЦИ АНЪ СЛАЪ



КЛАСЪНЪ ПЛОЦЪ, Твореніе Квртъ,
Іоана Дамаскина, Гл. а. Псень, а. Ірмо

В

Деснѣа днѣ Проклѣтима днѣ. Пѣха Гана
Пѣха, ѿ смѣртнѣо къ жннѣ, н ѿ зема д на
Нѣо, ХС Бгъ на пркѣ ест, покѣднѣи помце.
Прпѣаз. ХС Вскрсе нз мѣтлнхъ.

Ониѣи чѣсткѣа н оубои не прнстѣннѣ свѣто Вскрнѣа
ХА блнстѣнцѣа, н радѣнцѣа, ркѣща, мѣно да оубѣднѣи
покѣднѣи помце. Пѣа оубо достѣоно да блнстѣа, з
ма д же да рѣдѣа, да прѣзднѣт же мѣрѣ, блнмнѣи же бл
ннѣвнѣднѣа. ХС бо вѣстѣа аз ест, вѣстѣа вѣтнѣо.

Псень
Грмо

Пнѣдѣтѣ Пнѣтѣ прѣмѣ нѣоѣ, н ѿ Камѣнѣ нѣплѣна чѣдо
дѣмоѣ, но нѣта блнѣа нѣстоуѣннѣ, н Грѣба ѿдожднѣнѣа хрѣта
ѿнѣмѣз же оубѣтѣвѣрдѣа мѣа. Пнѣ вѣа нѣпѣннѣша мѣа са блѣа.
Нѣо же н зема нѣ прѣнѣпонѣа, да прѣзднѣт оубо вѣа тѣвѣрѣ
вѣстѣанѣ ХСѣ, ѿнѣ же оубѣтѣвѣрдѣа мѣа. Вѣрѣа оубо рѣсѣ
тнѣа ХСѣ, свѣостѣанѣ днѣсѣ свѣ вѣспрѣдѣнѣтнѣ, свѣ рѣспнѣа
тнѣа вѣрѣа, сѣмѣа свѣпрѣсла вѣн спѣа вѣцрѣвѣнѣ тѣвѣрѣ
Уплѣонѣ, Глѣвѣа дѣ.

Прѣдѣанѣша оубрѣа тѣже сѣ Мрѣю, н ѿбѣрѣвѣнѣша Камѣнѣ ѿ
блѣнѣз ѿ Грѣба, слышѣхѣ ѿ дѣсѣа: вѣ свѣтѣ прѣнѣоуднѣ
но нз ѣдѣаго, сѣ мѣтлнѣи нѣнѣнѣтѣ, нко чѣвѣка, блнмнѣи
Грѣбнѣа блѣннѣ. Тѣцѣтѣ н мѣрѣ прѣпопѣднѣтѣ нко вѣстѣа Гѣ
оубѣтѣвѣрѣдѣа мѣа, нко свѣа ест блѣа, свѣанѣша мѣо оубѣтѣвѣрѣ
нѣа.

Псень
Грмо

Пѣ блнѣнѣа стѣрѣннѣ, блгогѣннѣнѣа дѣвѣа мѣз да стѣрѣннѣ
нѣа мѣа, н мѣннѣтѣ свѣтѣоноѣна дѣгѣа, блѣгѣлаѣно блнѣа
днѣсѣ спѣнѣе мѣрѣ, нко вѣскрсе ХС нко вѣснѣанѣнѣ.

Пѣнь

Сътвориши ѿпѣши иже бавиши, емъ чакъ, страдаетъ яко смрътенъ, и страсти оумерщвлении въ негнѣннѣ шемлуннѣ бѣгоубиѣ, едиѣ бѣвинный ѿцемъ бгѣ и препрославлениа.

ѿ ема изъ мѹамъ бгѹмъ въ слѣдѣхъ твоихъ тѣхъ, егѹже яко мѣтва съ слезами некаѹхъ, поклонншаа радѹщиа живѹмъ бгѹ, и Пасѹхъ тѣмъ твоимъ бѹнкѹ бѣговъ кетнша.

Кѹ взметнѹ сщениа, и въспраденнѣеаа едѣ спѣннѣаа ношѣ, и свѣтозарнаа, свѣтоноснаго дни востаннѣа, сѹщи проповѣдница, внижи бѣлѣтнѣ свѣтъ нзъ грѹба плѹткии вѣмъ возсѣа. Смерти прайднѣмъ оумерщвлениѣ, адово радѹ шениѣ, инаго живѹтѣ вѣчнаго наидло, и истраише поемъ вниовнаго, единаго бѣгословнаго шцемъ бгѣ и препрославлениаго.

Пѣнь и. Пром.

Синѹ бо нарѹченнѣи и стѣи днѣ, единыѣ сѹбесѹтѣа, чѹдѣ и гдѣ, Празденство Падннкомъ, и торжество сѣтѣ торжествомъ, вонѣ же бѣгословнѣмъ хѣ въ вѣки.

Прайдѣте нѹваго вниовнаго исуадѣа, бжѣтвѣннаго вѣсилѣа, и нарѹчнѣо днѣ взиорнѣа, чѹткѣа хѣа пришещиа, поиши егѹ яко бгѣа въ вѣки.

Възведи окрестѣ оцѣ твоимъ сѹиѣи и вниждѣ, сѣбо прайдѹша къ тѣбѣ, яко бгѣосвѣтлаа свѣтнѣа, ѿ запада, сѣвера, моря, и востока чѹда твоа, вѣтѣбѣ сѣвлѣши хѣа въ вѣки.

Сѹиѣ вѣдржнѣтѣаи, и слѹбѣ, и дшѣ, трѣи сѣдннѣемо въ сѣтѣавѣхѹ сѣтѣкѹ, прайдѣтвѣиѣи и прѣжѣтѣиѣ, вѣтѣа прѣтнѣшѣа, и тѣа бѣви въ вѣдѣ вѣки.

Пѣнь, а. Пром.

Свѣтнѣа свѣтнѣа нѹвыи ираннѣе, слака бо гдѣа на тѣбѣ възсѣа, аниѣи ннѣ и внианнѣа сѣсѹнѣе, тѣже чѹтѣаа краднѣа бѣе, въ възтѣаннѣи рожднѣтвѣа твоѣго.

О бжѣтвѣннаго! сѣ анѣснѣаго! сѣ сладкаго ти гдѣа, снѣамнѣ бо неложнѣи шѣтѣшѣаа еиѣ бѣитнѣ, до скончаниа вѣка хѣе, егѹже вѣрнѣи дрѣжавѣ и надѣдѣи мѣшѣ радѹшнѣа.

Пасѹха вѣилѣа, и сщениа хѣе, сѣ мѣрти, слѹбѣ бжѣи и снѣа, подаваннѣамъ нѣтѣе тѣбѣ причѹщѣннѣа, вниѣи чѹрнѣмъ днѣ чѹтвѣа твоѣгѹ, свѣтнѣаннѣе.

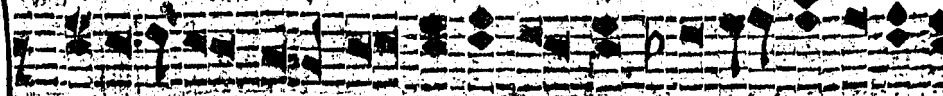

П л о тѣ оу снѣи по мѣтѣ ча рѣи гдѣа



Три дни во скрѣи и да ма во дни и стала ноу прадни мер

Па сха не тлабнѣи а ми р спасе ни , Ма тѣ ю

оу снѣ га ко мртѣ Црѣи Го спотрѣ не вен во скрѣи и а да

ма во дни и тла и оу прадни вимртѣ па сха не тлабнѣи а ми ро

Вн спа се ни .

Стихъ рѣи пасхѣ

На хвалите Гласъ сѣ



В а сха свашѣ на а на дни по ка за са Па сха но

во свата а пасха та и сребнаа Па сха все че стна

а пасха Христо и ба вн тел пасха не по рочна а па

сха ве ли ка а па сха вѣ рны па сха дверѣ на рашскѣи ѿ

ве рза ю щн па сха все ѿ сваша ю щн а вѣ рны:

Трѣи дѣ те ѿ ви дѣ ни а же ни блго вѣ стни ца І сѣ

Стихъ
Давидъ

Стихъ
Давидъ
Сѣбѣ

Стихъ
Давидъ
Сѣбѣ

См
чнѣ
цѣ
Его
цѣ
рнша
Спн
во
з нѣ
м оу
аго на
вѣнаго
рмо
цѣ
т ро
аго вѣ
шѣщн
крѣ
тѣбѣ
Мо
н
аго
вѣщ
ама на
нѣ
н рашск
ончанн
кѣ
нѣ
нѣ
нѣ

808 етіхія 808

ѿ нѣ рцѣ те прїи ми ѿ на га до бже вѣ шѣ
 нї а во шре се нї а хото ба нра снї са
 н ан кнї н ра днїа і є рѣ са ле ме ца
 ра хн ста оу зрѣ н зго ба іа ко же нн ха н сн
 да ша н ро но сн ца же нн сѣ до ра но
 прѣ ста ша го єр же во да вца ѿ брѣ то
 ша а гла на ка ме нн сѣ да ша н то н
 про вѣ ша н сї це гла го да ше что н
 ше те же ба го сѣ ме ртннн что пла че те не ча є на
 го во тлн ше ше про по вѣ дн те оу че нн ко є го

Та во да
 про гнїє
 грѣ шн
 цнє

СВЯТАГО ДУХА: ПАСХА: ВОС

116

А СХА КРА ЕНА А ПАСХА ГО СПО НА ПА СХА
 ПА СХА ВЕ ЧИТНА А НА БЭ ЕН А ПА
 СХА РА ДО СТИ Ю АРХ АРХ ГА ПРИ МЪ Ш ПА СХА
 ВЛЕ НИ Е СКО БЫ Н БО Н ГРО БА ДНЕ ГА КО Ш
 ЧИ ТО ГА БО СІ А ХАН СТО ЖЕ НИ РА ДО СТИ
 Н ПОД НИ ГЛА ГО А ПРОПО ВЪ ДИ ТЕ А ПО
 СТО ДО О СКО СЕ НИ А ДНЬ ПРО СВЪ ТИ
 СА ТО РЖЕСТВО Н АРХ АРХ ГА ПРИ МЕ Н РЦЕ
 БРА СТИ Е
 Н НЕ НА ВИ ДА ШИ НА ПРО СТИ СА БЭ СКО СЕ НИ

СВЯТАГО ДУХА
СВЯТАГО ДУХА
СВЯТАГО ДУХА

СВЯТАГО ДУХА
СВЯТАГО ДУХА
СВЯТАГО ДУХА

Музыкальная строка с нотами и текстом: И ТА КО БО ХО ПИ



Музыкальные строки с нотами и текстом: С ВО СЕРС И ЗМРТВЫ СМРТЮ СМРТНО ПРА И Ш ЦИ В СР БО БЪ ЖИ БО ДА РО БА

Музыкальные строки с нотами и текстом: НА МЪ ДА РО БА

Музыкальные строки с нотами и текстом: ЖИ БО ВЪ ЧНЫ ПО КЛА НА

Музыкальные строки с нотами и текстом: Е СА Е ГО ТИ Н Е ВНО

МУ БО СЕР С И НИ
ВЪЩЕ СЛЮ И ЧИ О ТИ Х И Р Я.
Напечатано Болгарского.

Музыкальные строки с нотами и текстом: ДА БА ЦЪ И СИ НЪ И СВА ТО МУ ДЪ ХЪ

Музыкальные строки с нотами и текстом: И РИ НЪ И РИ НО И ВО ВЪ КИ ВЪ КО И МИ

Музыкальные строки с нотами и текстом: ПР И ДЪ ТЪ ЛЮ ДИ Е ЧИ СО

БЛАГОУЩІИ

СТА ВНО МЪ БО ЖЕ СТВЪ ПО КЛО НЪ

СА СЫ НУ ВЪ Ѡ ЦН СО ВА ТЫ ДЪХЪ МЪ ѠТЦЪ

БЪ ЛЪ ТЕНЪ РО ДИ СЫ НА СО ПРІ СНО БЪ

ЦНА Н СО ПРІ СТО АНА Н ДЪХЪ СВА ТЫИ

БА ШЕ ВЪ Ѡ ЦН СО СЫ НЪ ПРО СЛА ВА

СА МЪ СЪ ДИ НА БИ ЛА И СЪ ДИ НО

БЪ ШЕ БО СЪ ДИ НО БО ЖЕ СТВЪ СЪ МЪ

ЖЕ ПО КЛА НА Ю ШЕ СЯ ВЪН ГЛАГО ЛЪ

СЪ ТЫИ

СА ТЫ БО ЖЕ И

ЖЕ ВА СО ДЪ ЛА ВЪ СЫ ПО

СМЪТНО
РО ВА
НА
МН
СРН

СѢСѢ СТИХИРЪ

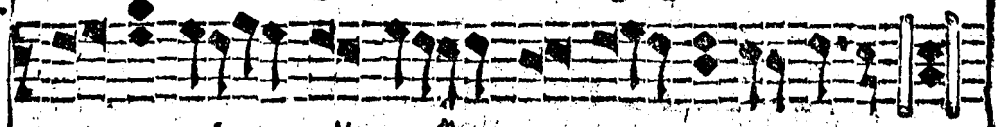

ГО ДѢ И СѢБО СВА ТА ГО ДѢ УА

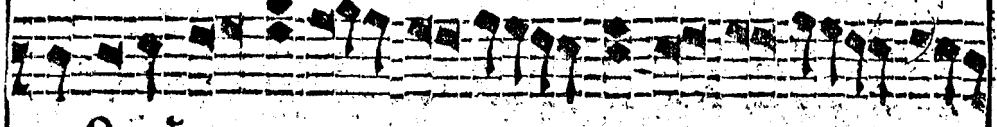

ОТЪИ

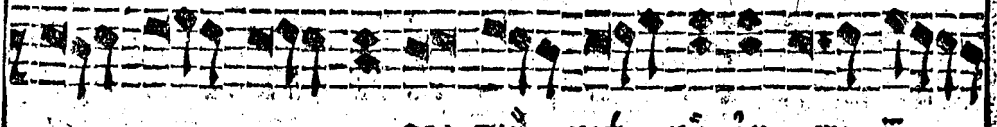

СВА ТЫ КРѢ ПКИ ИА ЖЕ Ѡ

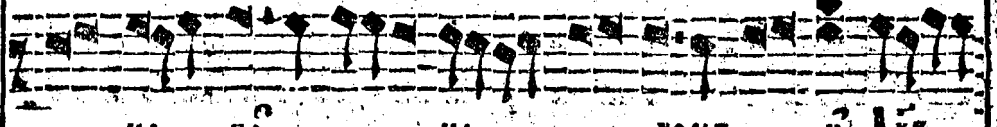

ЦА ПО НА ХОМЪ И ДѢ

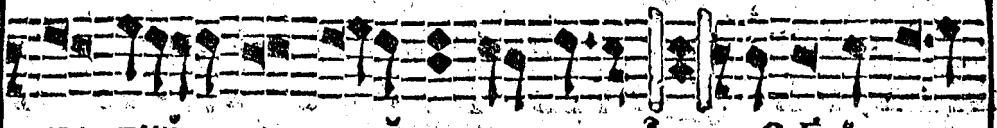

СВА ТЫИ ВО НИ И ДѢ ВЪ МИ СТИИ

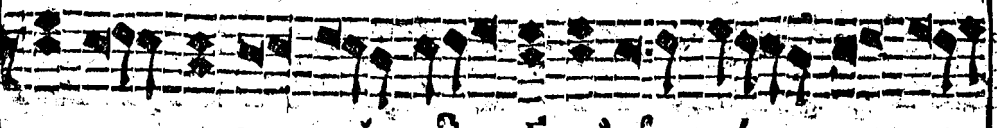
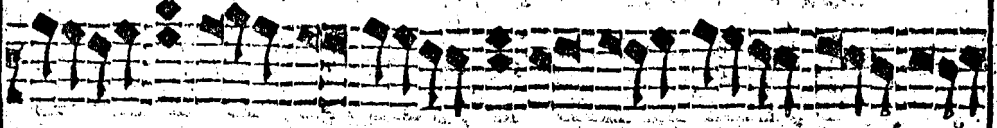

СВА ТЫИ БѢ СМЪТНЫ ОУ ТѢ ШИ

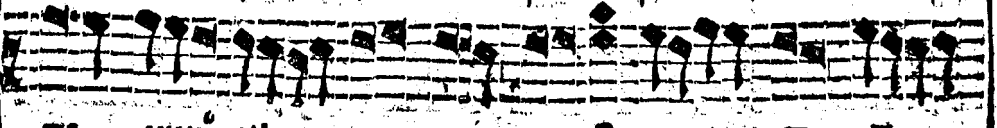

ТЕ АНЫИ ДѢ ШЕ И ЖЕ Ѡ Ѡ

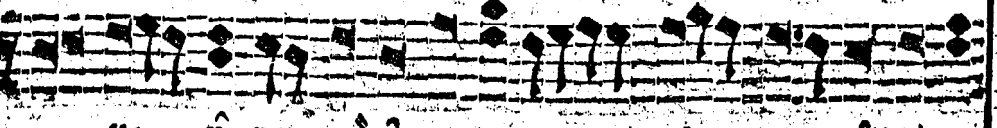

ЦА И СХО ДАН НА ИИ ИА Ѡ ПО ЧИ

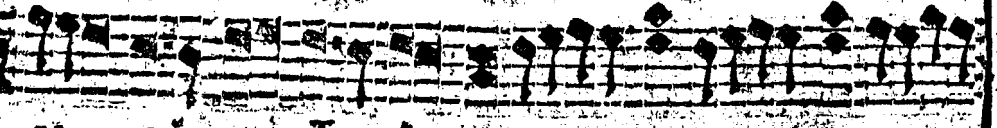

ВА АИ ТРО И ЦЕ СВА ТА

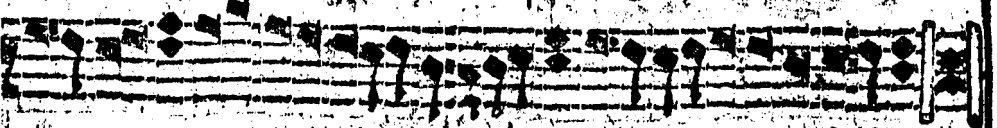

СЛА ВА ТИ БѢ СЛА ВА ТИ БѢ

ВѢСѢЛІЯ
ГЛАГОЛѢ



СЛАВНА А ДѢ
 НІ ВН ДѢ ША ВЕН ІА ЗН ЦН ВЪ ГРА ДѢ ДА
 БЫ ДО ВѢ С ГЛА ДХЪ ЧНІ ДѢ СТЫН ВО Ш
 ГНЕМЫ ІА ЗЫ ЦЕ ІА КО ЖЕ ЛЪ НА БО ГЛА
 СНЫ НА ПН СЯ РЕ ЧЕ БО БО БРА НЫ
 ОУ ЧЕ НН КО ХН СТО ВН БЫ ШІ ІА КО НО
 СН МЪ ДХ ХЪ БЪРНЪ Н ІА СПО НН ДО МЪ ІА ДѢ ЖЕ
 БА ХЪ СЕ ДА ЦА Н ВЕН НА ЧА ША ГЛА ГО ЛА ТИ СТРАНН
 МН ГЛГО ЛЫ СТРА НН МН ОУ ЧЕ НІ Н СТРА НН МН ПО БИ
 ЛЕ НІ Н БА ТЫ А ТРО Н ЦА Д ХЪ
 БА ТЫ БА ШЕ ПНШ Н С Н СЪ ДѢ

ВѢС СТИХИМЪ, ВѢС

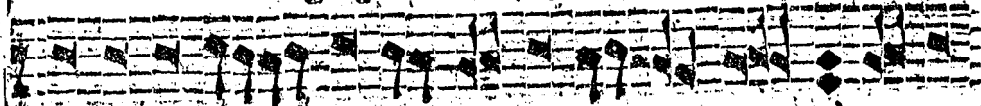

НИ НА ЧИ НА НИ ЖЕ ПРЕ СТА А НО ПРИ



НО СО Ш ЦЕ И СВѢ СО ЧИ НИ И СО ПРИ ЧИ

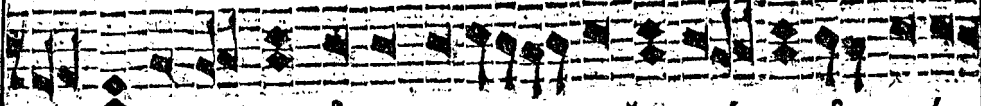

ТА ЖИ БО И ЖИ БО ТВО РАИ СВѢ ТЪ И СВѢ ТА

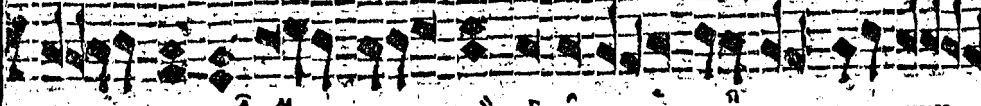

ПО СЛА ТѢ СЯ БЛА ГИ И И СТОУ НИ БЛА ГО СТИ

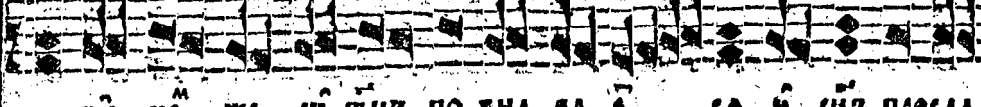

НИ Ш НЕ ЖЕ Ш ТЦЪ ПО ЗНА ВА Е СЯ И СВѢ ПРОСЛА

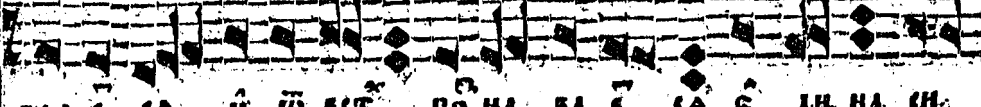

БЛА Е СЯ И Ш ВѢ ПО НА ВА Е СЯ Е ДИ НА Ш

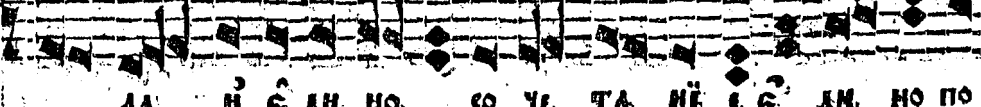

ЛА И Е ДИ НО СО УЕ ТА НЕ Е ДИ НО ПО

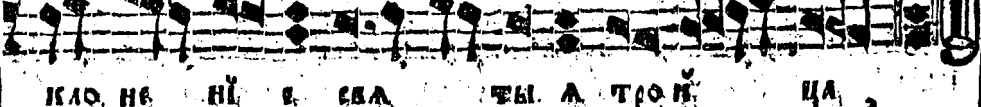

КЛО НЕ НИ Е СЯ ТЫ А ТРОИ ЦА

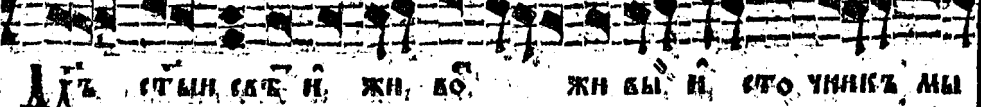

ДХЪ СТЫН СВѢ И ЖИ БО ЖИ ВЪ И СТО УНИКЪ МЫ

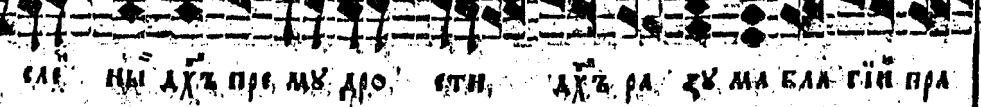

СЯ МЫ ДХЪ ПРЕ МУ ДРО СТИ ДХЪ РА ЗУ МА БЛА ГИ ПРА

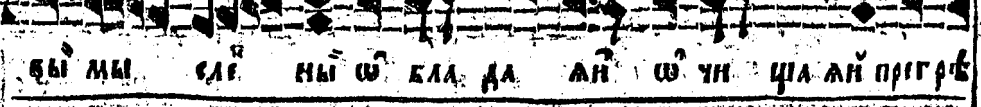

ВЪ МЫ СЯ МЫ Ш БЛА ДА АИ Ш ЧИ ЦА АИ ПРИ РА

о при

и

свѣта

сти

просла

и

но по

да

къ мнѣ

и пра

и прегрѣ

ше нѣ а егъ и бо го тво ра ѿгна ѿ ѿ
 ца и судо гла го лан дѣ а ра дѣ ла
 ан дары нм же Про ро ци вси и бо же стве нн и
 а по столы съ мѣ чени ки вѣнъ ча ша са
 стра но слышані е стра но е ви де нн е ѿ
 гнѣ ра дѣ ла ю бо по да а нн и н
 да ро вѣ ма ба ѿ х и сы
 нѣ и сва то мѣ
 дѣ ны не и рно и во вѣ ки вѣ ко
 а мнѣ ро не ке сны оу тѣ ши те
 лю дше и сти

ВѢСЪ СТИХИ. ВѢСЪ

НЫ О А И ЖЕ ВЕ ДИ СИ И И БЛА И

АПО ДНА АН СО КРО ВІ ШЕ БЛА СИ И ЖИ

ІН ЗНТ ПИ СПОН ЗИ ДА ТЕ ЛЮ ПРІИ АН

А А И А ВЕ ДІ СІ А ВІ И

Ш УИ СТИ ИИ Ш БІ А ІІ

КВБ РИ И СПА И БЖЕ ДУ ША

СТИХИ М

С: Петръ и Па:

НА ША

И МИ ПОВА АНИ МИ ВЕ ЦМ ВЕ ЧА



С ПЕТРА И ПА БЛА РАДѢ

ДЕ НА А ТЕ ДЕ ГО МА И ГО БО КУ ПЛЕ НА А БЛГО ДА

ТІ И БГО ШРО ПО ВЕ ДА ТЕ ЛА ПРІ СТО А ША

Ѡ ба го оу бо га ко а по сто ло на ча лии ка Ѡ ба

го же га ко па че н нѣ трудн бша са си а бо

ѡ дн ны до сто ны е смѣ тны а сла бы вѣ

цы вѣ ча хѣ бгъ ншъ

и мѣ ан вѣ ли ю ма тѣ

ми пѣне ни ми до бро та ми по ба ан Петра н

па бла бо го ра зу ми а кри ле пре ле тѣвши

а ко ца н на не бо во не ша а са

рѣ це е ва ге ли а блго да на го но

се н стѣ ны нро по вѣ да ни е рѣ ки пре мро сти кре

ны а же ро ги н ма же еѣ сов ска а ша та

Стихиры

НИ А ХС НИ ДО СТ И МЪ
 АН ВЕ ЛІ Ю МН ДО К И МН ДУ ХО ВНН
 МН ПЪС МН ОУ БЛА ЖИ ПЕ ТРА И ПА БЛА НЕ
 ЗА ТИ КА В МА А ОУ СТА КЕ БО ЖНІ А ОУ БИ БА Ю
 ША А СТРА ШНІ ДУ ХА МЕ ЧЕ ОН МЪ
 ПИ КРА СНА А ОУ ДО БРЕ НІ А БСЕ А БСЕ ДЪ МЫ
 А ПИ ТА ТЕ ЛА НОВА ГО ЗА ВЪ ТА БГО ПИ САНЬ
 А СКОЖИ ЖА АН МН БЛЕ НЫ А ЖЕ ВО СІ Ш МЪ
 ХС ПРЪ ВА И МЪ АН ВЕ
 ЛІ Ю МАТЬ ОН КРА ТЫ ВО ПРО ШЕ НІ О Е
 ЖЕ ПЕ ТРЕ АЮ БИ ШИ АН МА ТРИ КРА НО В

СЛАВЪ
 БЛАСЪ
 8°

308 С: П: А Па: 308

РПН.

Музыкальная запись с нотами и текстом: **СѢ** ВЕРЖЕ НІ **В** ХРИ **СТО** И **СПРА** ВИ НІ **КО**

Музыкальная запись с нотами и текстом: **ТА** И **НО** ВІ **ЦА** РЕ **ЧЕ** СІ **МО** ГО

Музыкальная запись с нотами и текстом: **ПО** ДИ **КА** БѢ **СИ** И **БЛА** ЗНА

Музыкальная запись с нотами и текстом: **Е** ШИ **ТИ** ВѢ **СИ** ІА **КО** ЛЮ **БЛЮ** ГА **ТЪ**

Музыкальная запись с нотами и текстом: **ЖЕ** КНЕ **МЪ** СІ **ВЪ** РЕ **ЧЕ** ПА **СИ** СѢ **ЩА** **МО**

Музыкальная запись с нотами и текстом: **А** ПА **СИ** И **КРА** НІ **А** **МО** **А** **ПА**

Музыкальная запись с нотами и текстом: **СИ** А **ГНЬ**

Музыкальная запись с нотами и текстом: **НА** **МО** **А** ІА **ЖЕ** СВО **Е** ІО **КРО** ДІ **ІО** **СНА**

Музыкальная запись с нотами и текстом: **ВѢ** **ВО** СІ **НИ** І **ТО** **ГО** **МО** **ЛН** **ЕГО**

Музыкальная запись с нотами и текстом: **БЛЖЕ** **НЕ** А **ПО** **СТО** **ЛЕ** **ДА** **РО** **БА** **ТИ** **НА**

Музыкальная запись с нотами и текстом: **МН** **РА** **И** **В** **АН** **ІО** **МА** **ТЬ**

Полуприпев или другая мелодическая линия с нотами и текстом: **МА**, **О** **ВНН**, **БА** **НИ**, **ІО**, **МА**, **А** **Г** **НЫ**, **СА** **МЪ**, **МА**, **В**, **НО** **Г**

808 Стихиры 808
СТІХІРА НА ПРЕОБРАЖЕНІЕ.
 НА ВІСНІ: ВІСНІИ, НА ГДН КОВА. СЛОВА: ПНБ: ГАЛ. 5.



Прошера зъ а во екасе нѣ тво
 е хѣте бо же то гаа по а три
 сво а оу че ни ки Пе тра
 га ко ва нѣ ш а на на та во во
 шѣ те бѣ хѣте Прошера зъ е ма да во ека а
 го ја свѣ то ма га по
 крѣ оу че ни ци тво и сло ви оу да ни ша
 со бо ю шѣ пе рѣ стѣ
 зѣ ма не те па ши зѣ ти не ви ди ма
 го зѣ ка ѣ нѣ го ли слѣ жа хѣ

СТРА ХОМЪ И ТРЕ ПЕ ТО НЕ БЕ СА ОУ БО

СА ША СА И ЗЪ МАА ВО СТРЕ ПЕ ТА ЗРА ШИ

СІ

БЕ

САА ВИ МА ГОПОДА

СТІХІРЪ

ВѢСѢ НА ВѢСѢ ГЛА Я

АН ВНО Е УЧ ДО

И СТОУНИ ЖИ НИ ВО



ГРОБѢ МО ЛА ГА Е СА И ЛѢ СТЕНЦАКНИ

КЕ СИ ГРО БЫ БА Е БЕ СЕ ДІ СА ГЕ СИ МА НИ

Е БО ГО РО ДИ ЧИ СКА ТЫ ДО МЕ ВО ЗО ПІ

ВѢ НІ И ГА БРІ И ЛА И МЪЩЕ ЧИ НО НА УА

ВѢСЪ СТИХИРЪ ВѢСЪ

МНѢ КЪ ВЪ КРАДОУ ВАНЪ РАДОУ СЪ СТОКО
 И ГЛА ПОДА АН МНЮ КН СТОКО И БИ
 АИ Ю МЛТЪ И НИ ТВО А ТАН НМ ЧИ СЪ А
 КИ ШНА ГО ПРІ СТО СЪ БІ СЪ КЛА АН
 ЧИ ЦИ А Ш ЗЛА КНЕ КЕ СМ ПРІ СЪ А ВН СЪ АН
 СЛА ВА ТВО А КО ГО А К ПНА А А КГО ПО ДО БНН МН
 СІ А Ю ШЕ ЧЪ ДЪ ИН ДЪ М СЪ МА ТЕРІ Ю ЧА РІ
 БО И НА КИ Ю ТЪ БО НЪ СЪ ТЪ СЪ СЪ БРА
 ДО БА: БО С СЛА ВЪ ОУ ПРІ НІ СІ БЛА СТИ
 И ПРІ СТО АМ НА ЧА ЛА И ГО СПОСТВІ А
 СИ АМ И КЕ Ю ВЪ МН И СТРА ШНАА СЪ РА

ТОКО

И ВИ

СТА А

БЛА ДИ

А ДИ

И ИИ ИИ

И И

БРА

БЛА БИИ

ГО ПРІ А

ДО

И

ДИ ИИ БИ СЕ ЛА СА ЗЕМНІ И Ѡ БЖЕ СТВІ НО ТИ
 СЛА ВІ КРА СА ШЕ СМ ПРІ ПА ДА Ю ТЪ ЧА РІ Е
 СЪ АР ХА ГЕ ЛІ И АН ГЕ ЛІ ЗО ВЪ ШЕ Ѡ БРА
 ДО ВА : О ГО НА ЧА АНІ МА МО БЕ НІ Е
 Ѡ ВІ О ДЪ БГО НО СНІ И І ПО СТО
 АН Ѡ БЛА КО ПРЕ ВІ ШЕ БО ЖИ МА Е АН І О ШЕ
 ШЕ ПРЕ ЧИ СТА ГѠ И ЖИ БО НА ЧА АН АГО ТЪ ЛА ТВО
 Е ГО ЛЮ БІ МО ЛО БИ ЗАХЪ ПРЕ ВІ НА А ЖЕ НЕ
 БІ СНИ А СІ АН СО БО И БЛА ДИ КО Ю ПРІ ШЕ ШИ БО
 ГО ПРІ А НО Е И ПРЕ ЧИ СТО В ТЪ
 ДО ПРІ ПЪ ЦІА Ю ШЕ СТРА ХѠ

СЛАВЯ
И ИИ
И ИИ

И ИИ
И ИИ

И ИИ
И ИИ

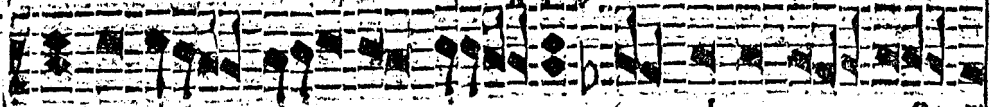

Ѡ де жи ми ба хъ пре ми рно же пре хо

Галлѣ
30

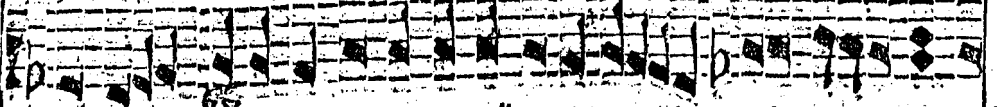

да хъ ни ви дн мо бо пі а хъ пре

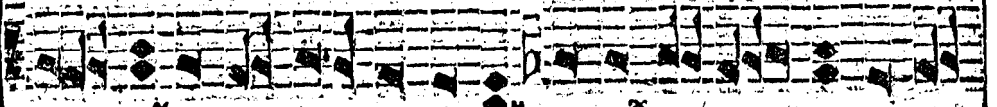

бы шны чн но на ча лі се въ ца рн ца бо го

Галлѣ
70

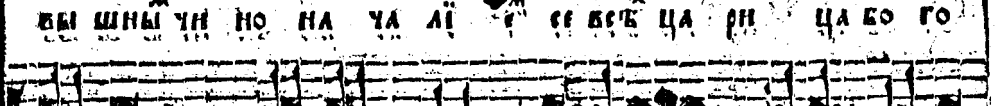

Ѡ тро кови ца при де Ѡ ме те бра та

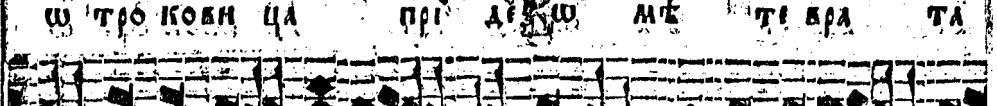

и сї ю пре краснѣ ю при ме те рно ѣ шна

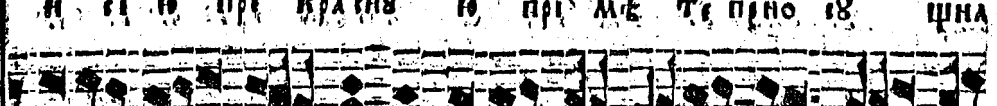

Ѡ ма тиръ свѣта то а бо ра дн ве мо

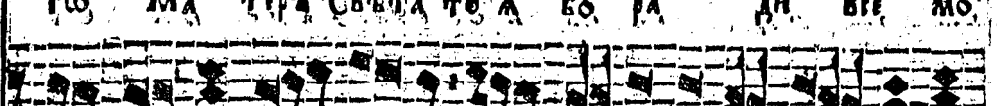

но е зи ны сп се нї е бы на

Галлѣ
80

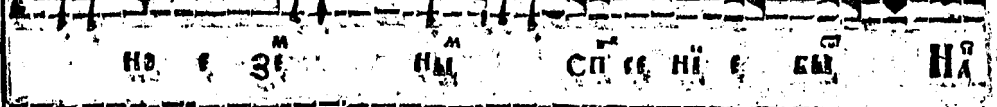

же бо ре ти не мо же то до

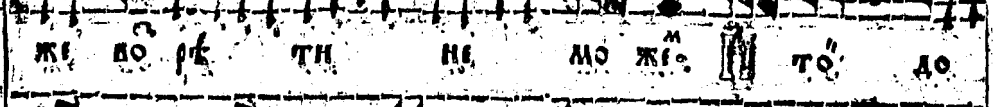

сто нѣ ю ѣ бо да а ти не мо же

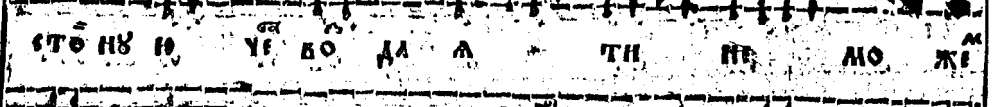

то а бо н ан ше пре хо дн всакъ

Галлѣ
90



Ѡ т е м пре чн

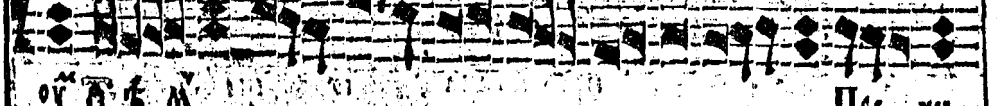

ВѢСНІА СѢВЕРНОГО

Музыкальные фрагменты с нотами и текстом:

пре хо
 при
 о го
 та
 шна
 мо
 на
 до
 жо
 жи

Музыкальные фрагменты с нотами и текстом:

ста а бо го ро ді це прно з жи во но
 сны Црмъ н ро же ство
 мъ жи вѣ шн мо ли са вы нѣ
 со хр а ни ти н
 спа сти ѿ вѣхъ про ти вны по ко
 но вы а лио ди тво а тво е
 бо за стѣ пле нї е ста жа
 хо мѣ во вѣ ки свѣто ѿ бра но
 да ѡу бла
 жа і. порто лы ѿ ко не зе мля со во
 кв пше са зде во ге пн ма стѣ ке шн по грѣ

КѢ ТѢ ТѢ ЛО МО Е Н ТЫ СЯ НЪ Н БО ЖЕ МОИ
 ПРѢ МН АХЪ МОИ АЖИ ТА ВЕН РО ДИ БО ГО
 РО ДИ ЦЕ ДѢ БО ПРЕ БЛЖЕ НЪ И Н ПРѢ НЕ ПО
 РО ЧНЪ Ю МА ТЕРЪ БОГА НА ШЕ ГО ДО СТО
 НО БЛЖИ ТИ ТА БО ГО РО
 ДИ ЦЕ ДѢ ОУ СТНЕНЪ ШЪ Ю ХЕ РЪ
 БИ Н ГЛА ВНЕНЪ ШЪ Ю КЪ РА СЪ ЖДЕ НИ
 А БИ РА ФН О ДИ ВЕН ПЕР
 МН БО ГО РО ДИ ЦЕ
 ДИ НЪ ОУ БЛА ЖА НА БИ СМѢ
 ТНО Е ОУ СПЕ НИ Е БО ГО РО ДИ ЦЕ АЖИ ЖИ БО

НА ГРО
 МОУ ПЕ
 ВІЕ

НА ХВА
 АНТЕ
 СЛА И
 В-ГЛА

Създадено, Бог

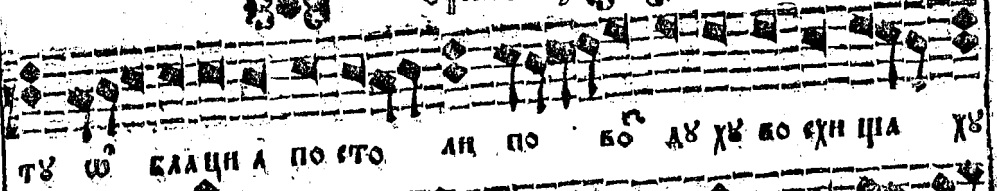

ТѢ ШЕ БЛАЦИ А ПО СТО АН ПО БО ДУ ХЪ ВО СХИ ЦА ХЪ

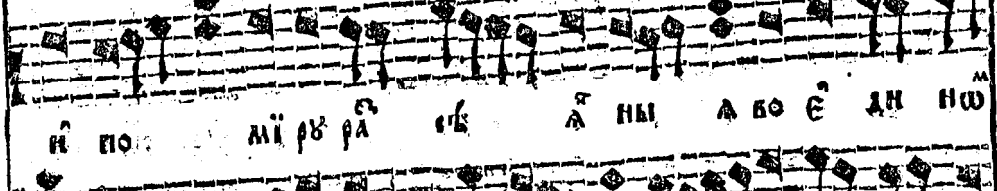

И ПО МІ РЪ РА БЪ А НЫ А БО Е АН НО

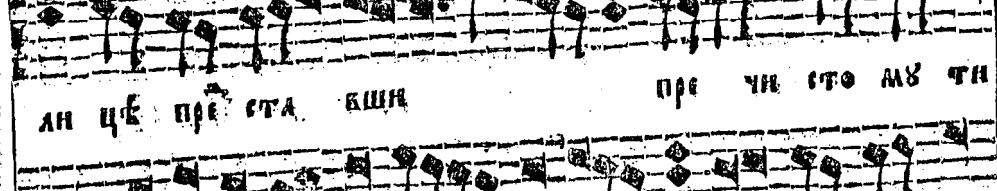

АН ЦЕ ПРЕ СТА ВШЕ ПРЕ ЧЕ СТО АН ЧИ

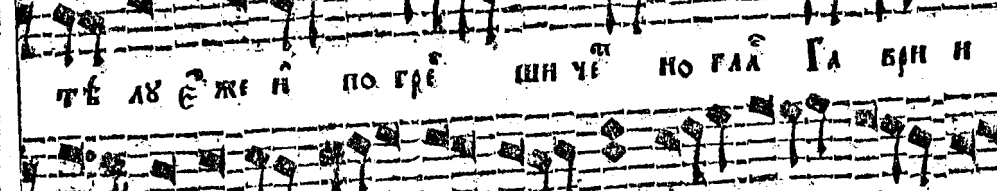

ТѢ А БЪ ЖЕ И ПО ГРЕ ШИ ЧЕ НО ГАА ГА ВРИ И

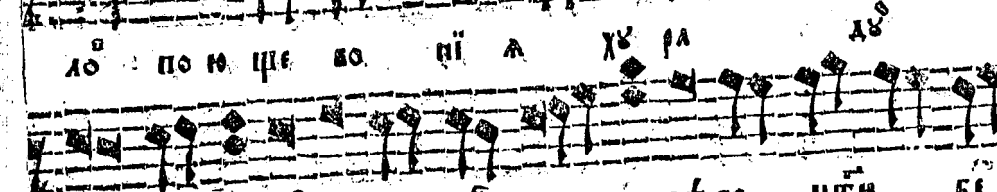

ДО ПО Н ЦЕ ВО ПІ А ХЪ РА ДЪ

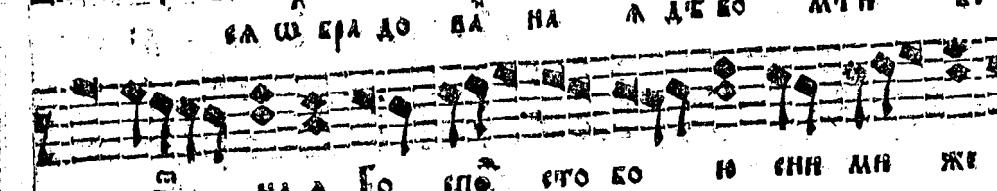

БА ШЕ РА ДО ВА НА А ДЪ БО МЪ И БЪ

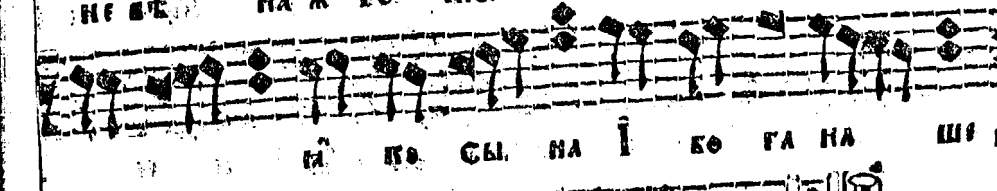

НЕ ВЪ НА А БО СПО СТО БО И СНИ МИ ЖЕ

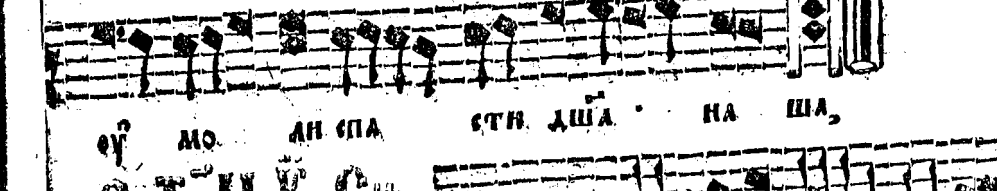

И ПЪ СЫ НА І БО ГА НА ШЕ ГО

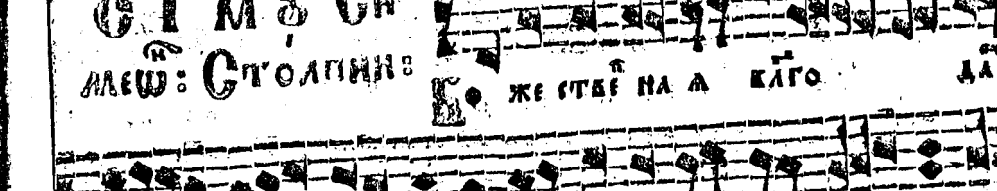

ОУ МО АН СПА СТИ ДША НА ША,
СЪ МЪ СЪ

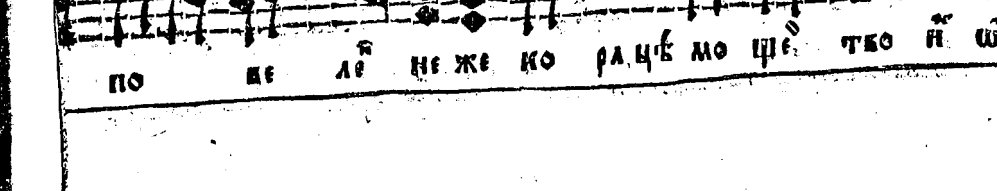

АЛЕШ: СТОЛПНИ:
ЖЕ СЪ БЪ НА А КЪГО ДА
ПО БЕ ЛЪ НЕ ЖЕ КО РАЦЕ МО ШЕ ТКО И ШЕ

Създадено
Учѣбникъ

СВАЩЕ НЕ СМ МѢ О НІСѢ МЪ ОУ АЖИАКЪ

Н БО БЛГО ОУ ХА НІ Е МН РА УБ ДѢ ТВО ПОИ ПРН

ТѢ КА Е НЕ ДУГО Н СЦЕ ЛЕ НІ Е БУ ПОУЧЕ ПА НН

ЩЕ НО ОУ ЧЕ ПР ПО ДОБ НЕ ЛА О БО РА МО

АН О ДША НШН О КО ОУ ОУ НЕ БЛА

На Хвѣ
антѣ
СЛѢВА
БЛА

ГА ГО БЛГО БО РА СТЕ ПЛО Н МЛА ДА СВА

ЩЕ НІ СМ МѢ О БЛГО ДА ТІ О ПА ЧЕ НЕ ЖЕ АН

МАЕ КО БО СПН ТА Н НА КА МЕНН ТѢ ЛО БО НЕ СЕ

КО БГЪ ЖЕ БО ВН СМ РА СЪ ВІ УО КЪ Н БО

ДА ДО БГО ДѢ ТІА АН О БНТѢ Н БО КО ЖЕ ВІ НН

МН СМ ЛА МН НА ВІ БО ТЪ ПРХО ДА

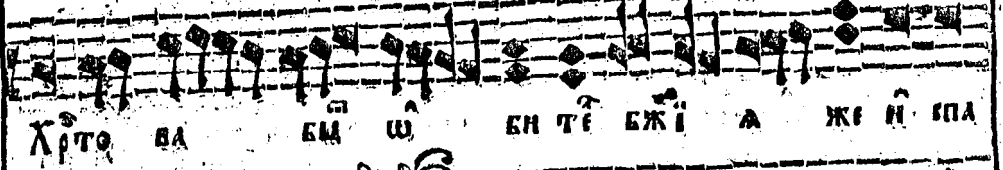

Хрѣто ва бѣ шѣ бѣ тѣ бѣ жѣ а же нѣ спа



си дѣ ша на ша же не нѣ зѣ че но ю

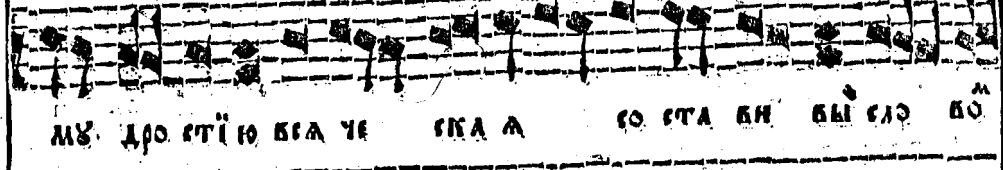

мѣ до стѣ ю бѣ а че ска а со ста бѣ бѣ сло бо

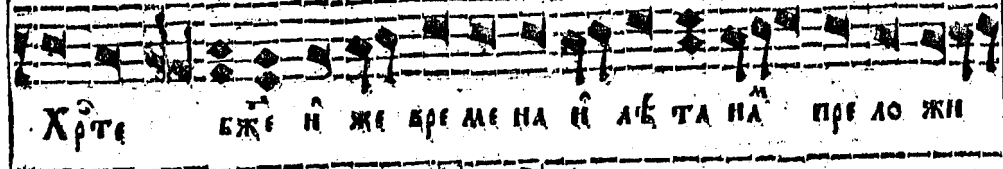

Хрѣте бѣ же нѣ же вре ме на нѣ аѣ та на пре ло жи

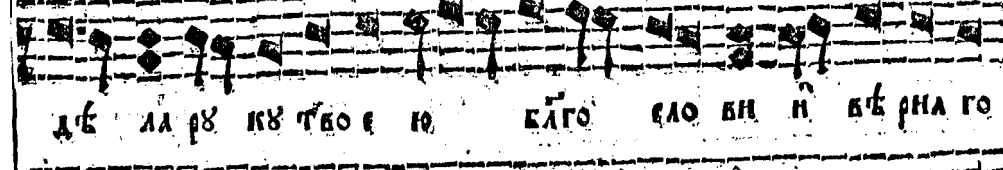

дѣ ла рѣ ку тво е ю блго сло бѣ нѣ бѣ рна го

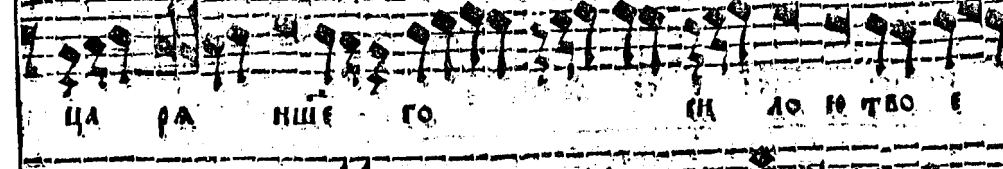

ца ра нше го си ло ю тво е

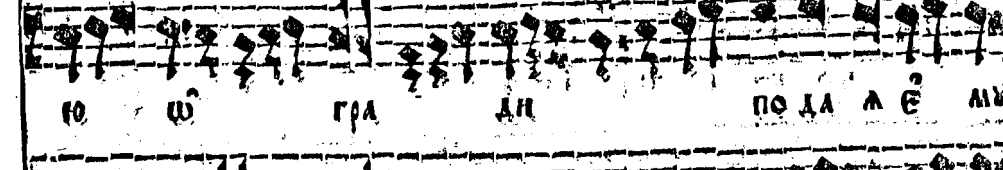

ю шѣ гра дѣ по да аѣ мѣ

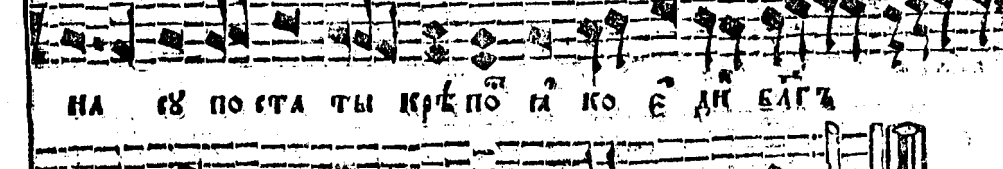

на сѣ по ста ты кре по га ко е дѣ блга

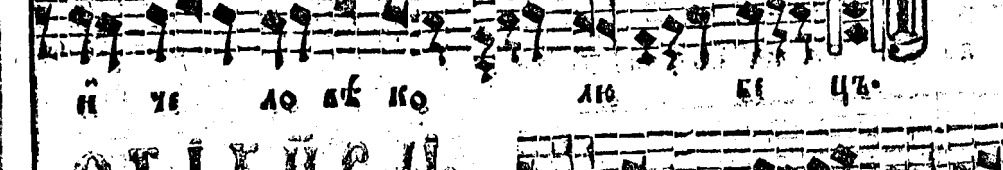

нѣ че ло вѣ ко лю бе ца

СТІХИРЪ

на со: прѣ: бѣнѣ

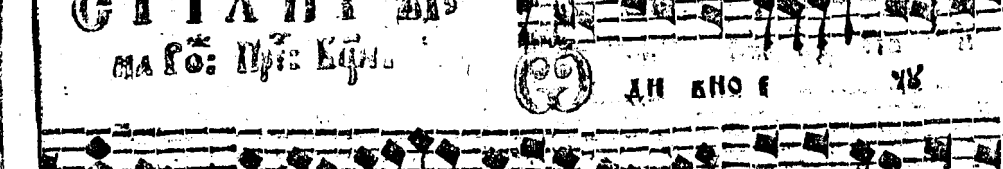

дѣ блго сло бѣ нѣ бѣ рна го

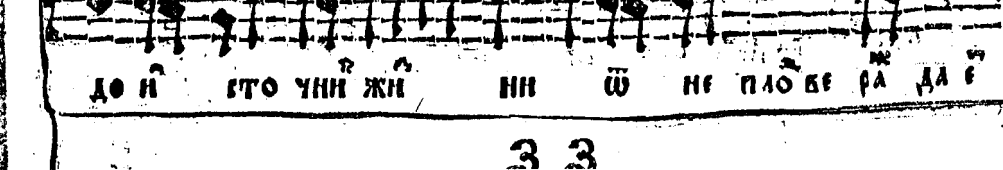

до нѣ сто чни жи ни шѣ не пла ве ра да е

ВѢСЪ СЪ СЪМЪ ВѢСЪ

ВѢСЪ СЪ СЪМЪ ВѢСЪ

808 СТИХИМЪ 809



СЛЪВЪ И БЪГО ДА ПЛОДЪ ТИ СВѢТЛО НА ЧИ
 ЦА СЪ СЪ СЪ БИ СЪ АНЪА І Ѡ А
 КИ МЪ БЪГО РОДИ ЦИ БЪ РО ДИ ТЪ НЪ
 НИЪ ДА КОЖЕ ТЪ Ѡ ЗЪ НИЪ РО ДИ ТИ АНЪ БО ГО
 ПРЪ А НИ НЕ БЪГО ВМѢСТИ МА А БО Ѡ ТРО КО
 ВИ ЦА БЖІ С СЪ АНЪ С ПРЪ СЛА ТА А ГО РА
 ТО БО Ю НА ДА РО БА СЪ Ѡ ДИ
 БНО С ЧЪ ДО И ЖЕ Ѡ НЕ ПЛО БЪ ПЛОМЪ
 КО СЪ А МА НО БИ НЪ С БЪ СЪ СЪ ДЪ ТЕ ДА
 И БИ ДЪ ЖИ ТЕ СЪ ДА ДО КЛЕ СТВЪ НЪ МЪ СЪ СЪ
 БЪ ГИ СЪ ДЪ ШИ НЕ ПЛО СЪ БО МА ТЕ РИ СЪ МА

ВѢСНА НА ГОСПОДЪ ИСУСЪ

174

ТЕ РІ Е НЪ КГО РО ДН УНО НЪ АН КЪТЕ ЗО
 ВЪЩЕ ѿ БРАДО ВЪ СТОПЦЕЛО МЪ РІ А ѿ
 ДЪЩЕ ВЛЪНЪ СЪБЪЛО ПРІА ТЕ АІЩЕ
 БЛНСТА А СМ БЛГО ДАТІЮ АН НА БЛГО СЛАВНА А
 СЪВЛШНСА ПО РО ДН ПРЛОЖЕ НІ Е КО НІ СТИНУ
 ДЪТВА БЖЕ СТЪНО Е ПРОЦНТЕ НІ Е Ю ЖЕ
 ВСЕ ДЪСТВЕНЫ А Н ДЪТВА ЛЮ БА ШН ДА РО ВА НІ
 Е ДЪТВА ДО ДРОТЪ СЪ ВЪ ПО ДН Ю ШЪ Н ДА РЪ Ю
 ШЪ ВЪ ВЪ РНЪ ВЕ АІ Н МАТЬ
 СІН АНЪ ІО СПО ДЪ РА ДЪ ТЕ СМ ЛЮ АІ
 Е ЕС КО СЪБЪ ТЪ ЧЕ Р ТО Н КНН ГА СЛО БА



ВЪЩЕ

БЛНСТА

СЪВЛШНСА

ДЪТВА

ВСЕ ДЪСТВЕНЫ

Е ДЪТВА

ШЪ ВЪ

СІН АНЪ

Е ЕС КО

СЛАВЪ
ГЛАГОЛЪ

ВѢСТНИКЪ

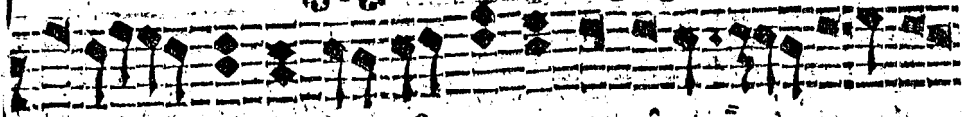

ЖИВО ТНАГО ОУ ТРОБИ ПРОИЗЫ

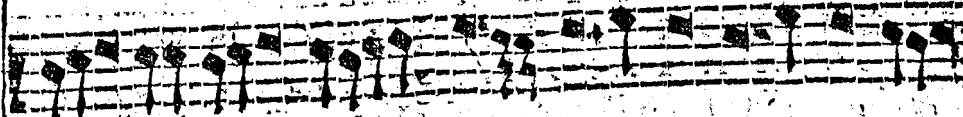

ДЕ

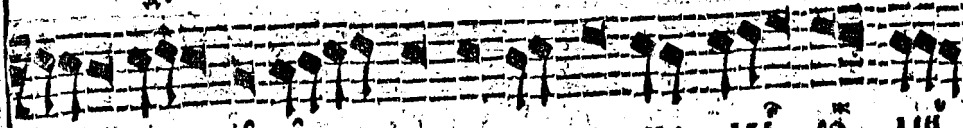

И ИЖЕ КОБОСТОКУ ДВЕ РОДИ

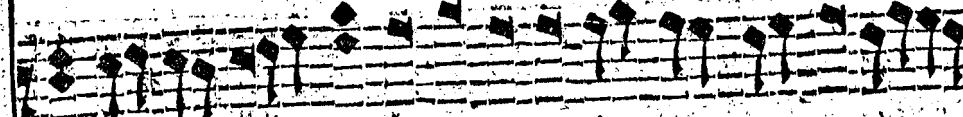

СА ОУЖИДА БОХОДАБАТИТЕЛАВЕЛИ

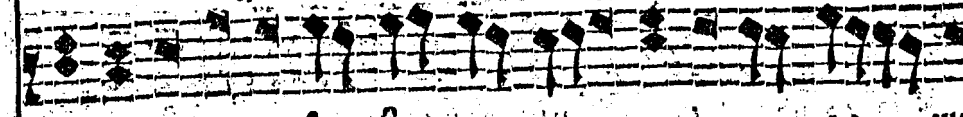

КАГО ЕДИНА И ЕДИНА ГОБОБОДАШИ

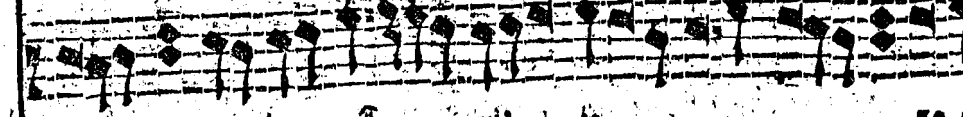

ХИСТА БО ВСЕ ДЕ НУ БО КО СП

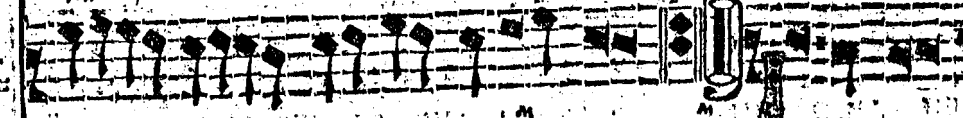

ВЕ НИ БДУША НАШИ НИСЬ

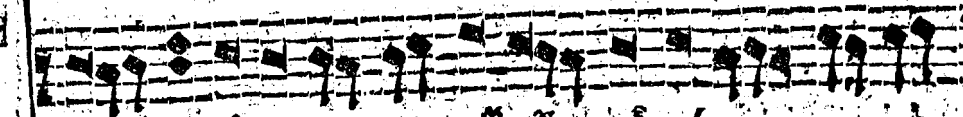

ИЖЕ НАРАЗЪНИ ПРАБУХ ПОУИВА

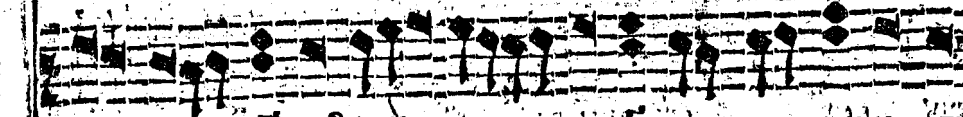

А БЪ ПРАТА СЪ НА ЗЕМАНЕ КЕ

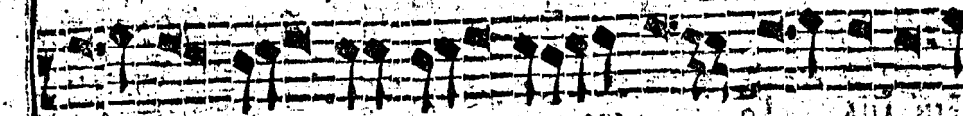

ДА ОУ И НИИ ПРО ОУ ТО ТО ВА ОУ ТЕРДИ

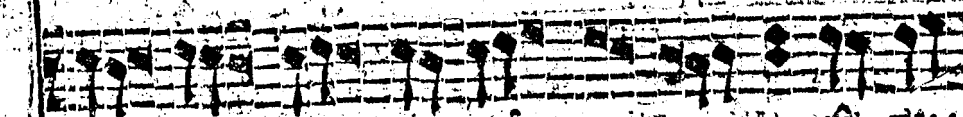

ДА ОУ И НИИ ПРО ОУ ТО ТО ВА ОУ ТЕРДИ

НА ХВА
СТА
ДА

Fragment of a musical score on the left margin, showing several staves of notation with some Cyrillic text:
 ДИ
 АИ
 А ЦИ
 КО СП
 О УИ ВА
 ЧЕ РИ

СѢВЕРЪ

ВЫ МЪ РО СТИ Ю НЕЕ СЯ НЕО Ѡ АШЕ
 ВЛЕ НО Е ЧЕ ЛО ВЕ КО ЛЮ БИ Е Ш ОУ
 ТРО Н Ѡ НЕ ПЛО НА ГО КО КО РЕ НЕ
 Ѡ РА СЛ ЖИ ВО НО СВЪ Ю Н РА СТН НА
 МА ТЕРЪ ВО Ю Н ЖЕ ЧЕ ДЕ СЕ БЪ
 И НЕ НА ДЕ Ѡ ЦИ СА НА
 ДА ГО СПО
 ДИ СЛА ВА ТЕ БѢ
 ГО ЖЕ ДРЕ ВЛЕ МЪ СЕ ПР
 Ѡ БРА ЗИ СО КО Ю А
 МА ИИ КА ИИ ЛО ЖИ ПО БѢ ДЪ ДА ВЪ ПЪ БЪ ПО

СТІХИРЪ
 УГОМЪ ВЪРЪ



Fragment of text on the right margin, including the word "СѢВЕРЪ" at the top and some illegible text below.

808 СТИХИРЪ 808

НО ЖЕ Ю ТВО Е МЪ БО ПІ А КЛА НА ТИ ІА
 ЗА ВѢЩА ТЕ СТНО МЪ КРЪТВО Е МЪ
 ХРІ СТЕ БО ЖЕ АНГЕ ГРѢШНІ И КЛА
 НА І СА ОУ СІНА МА НЕ ДО СТО ННМН ТА Н
 БО АН ВШЕ МЪ ПРН ГВО АН ТИ ІА НА НІ БО ПІ Ю
 ШЕ МО АН ТИ ІА ІО СПО АН ІО ІА БО НН КО
 ЦА РСТВІ Ю ТВО Е МЪ СПО ДО БН ІА А НІ
 Ъ ПРО Н СХО АН КРЪТВО ІО СПО
 АН НІ Н КЕ РНІ И ПІ І АН ТО ІО
 ЖЕ АА НІ І Н БО ЗЕ АН НІ СЦЕ АН НІ І
 АШН Н ТЕ АН Н БСА КЕ А БО І АН Н І

НА ХВА:
 СЛА Н:
 ГЛА С.

Уіномъ Кръс.

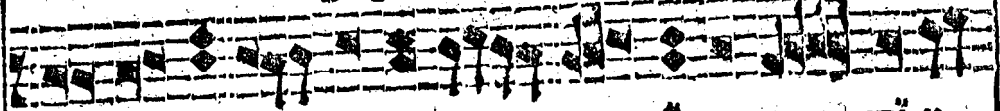

ГО ЦЕ ЛЪ РА ДО СТІ Ю

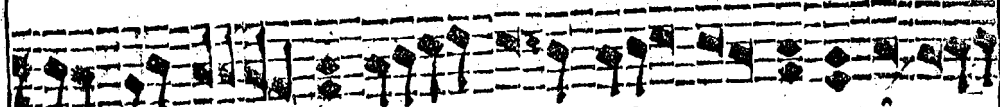

И СТРА ХО СТРА ХО ГРЕ ХА РА ДИ ІА НО



НИ ДО СТО НИ СЪ ЦЕ РА ДО СТІ Ю

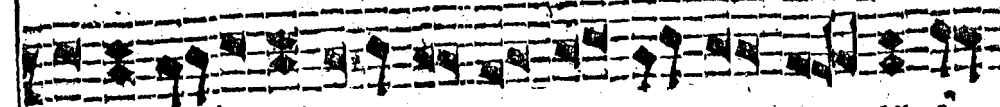

СПЕ НИ А РА ДИ Е

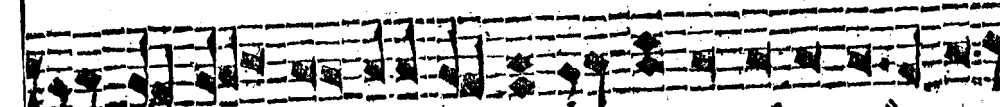

ЖЕ ДА РЪ Г МН РЪ НА ТО ПРІГВОДИ ВЪ

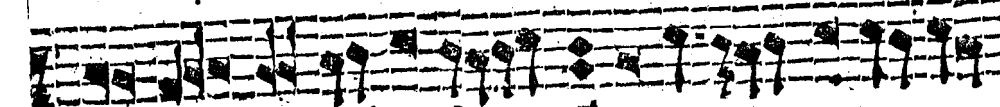

ХЪ И БГЪ

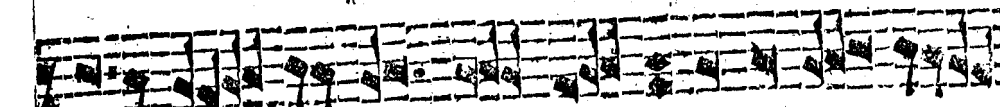

И МЕ АИ БЕ



ЛІ Ю МАТЬ, Кре СТЕ ХЪ ХРИ СТИ А

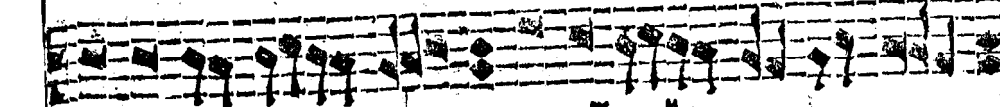

НУ ОУ ПО БА НИ Е ЗАБЪ ДШИ НА СТА БНИ УЕ

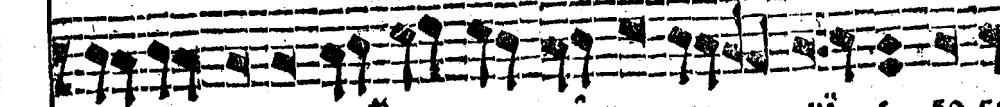

ТЪ ЖДА Ю ЦИ ГА ОУ ПО БА НИ Е БО БРА

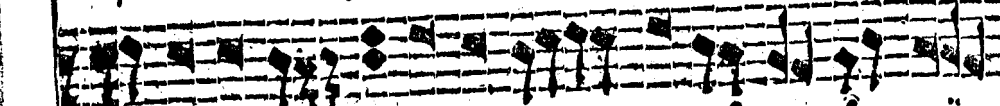

НИ ПО БЕ ДА ВЕ АЕ НИИ ОУ ТЪ ЖДА НИ

СТІРА,
ГЛАСЪ,
С.

ТА

С

КЛА

Н

ПІ

НО

ПІ

ПО

ГО ГО

АВ. НБ. В

НМ. С

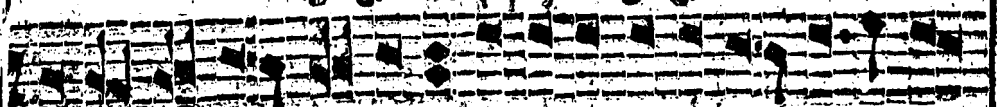

НБ ДУ ГЪ Ю ШИ ВРА ЧЪ МЕТВОИВО ЕКРЕЕ НИ

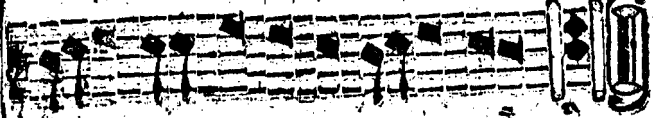

СТИХИ РЫ
СТМЪ МІХАНЪ.

СИ РЕ ДО МИ ЛЪ НА



СЛАВА ШИ ЦК И СНЪ И ВА ТО МА

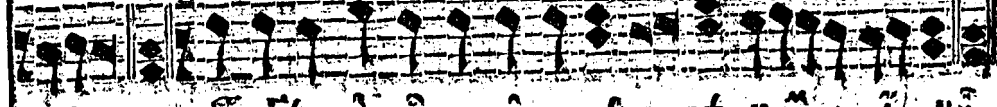

АЪ ХЪ ШИ КЪ И ПНО И ВО ВЪ КИ ВЪ КО И А МИ

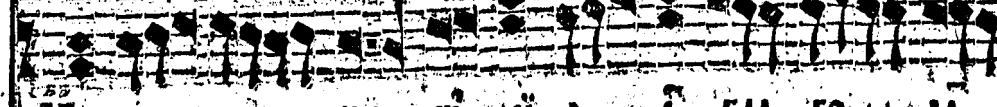

И АЪ ШИ ЖЕ ШИ А И Е БЛА ГО И ДА

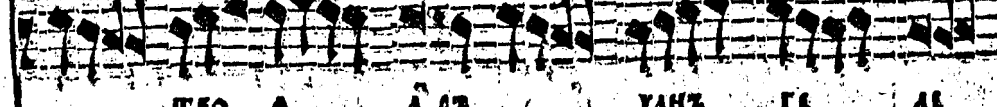

ТВО А А РА ХАНЪ ГЕ АЕ

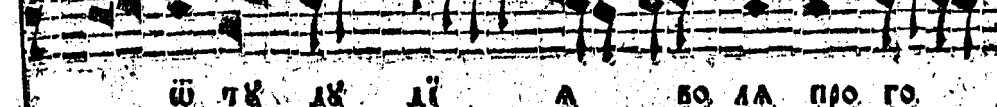

Ш ТЪ АЪ ДІ А ВО ДА ПРО ГО

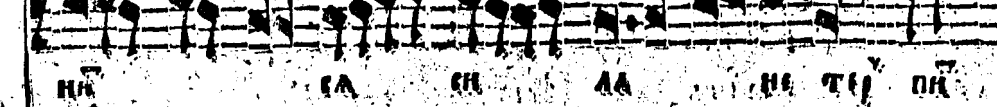

НИ ГА ШИ ДА ШИ ТИ ПИ

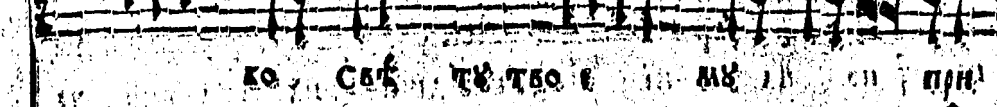

КО СЪ ТЪ ТВО Е МА ШИ ПИ

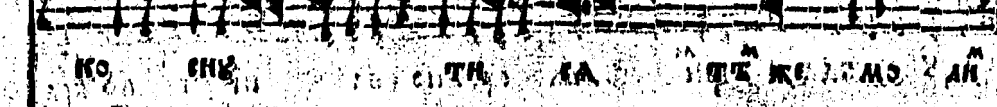

КО СНЪ ШИ ДА ШИ ЖЕ ТМО АИ

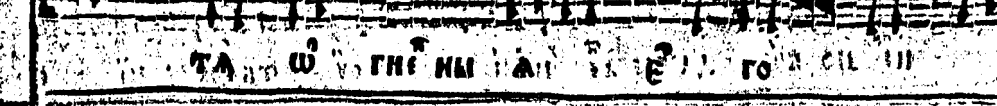

ТА ШИ ГНЕ НИ ДА ШИ ГО ШИ

И Р М,
ХАНАС,
МЪ
А МН.
ДА
А
О ГО
ПН
ПРН
МО АН

СТРѢ
ЛЫ П ЖЕ НА
НЫ ДЕН ЖИ МЫ А ОУ ГА СНО
ДО ТА Н СТВО ТВО П П БА БЛА А
НА Ѡ БО БАНЬ Е ГО ДО СТО ХВА ЛНЕ
МН ХА П А РХИ СТРА ТИ ЖЕ
НА Б Х В С А С
ЖЕ ПР С БЦА.
О РО ЖДЕ СТВѢ ТВО Г ЕГО НЕ ВѢ СТО БЛА
АН УН ЦЕ ПРІ ДЕ ВЪ ЦЕ Р КО ВЪ ГО
СПО НЮ ВО СНИ ТА ТИ СА БО СВЯ ТА А
СВА ТЫ П КѠ Ѡ СВА ЦЕ НА
ТО ГДА Н ГА ВРІ Н ПО СЛА БЫ КТЕ БѢ



НА ВІАН
СВЯТЫ
САМО
И СВО
СН

ВѢСТІИ

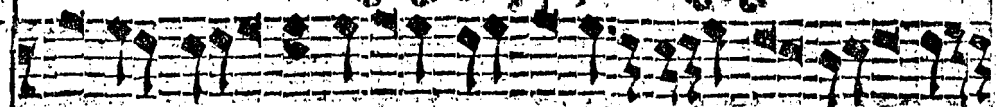

ПРЕ КРА СНО ПИ ШИ ТИ ПРЕ НО СА

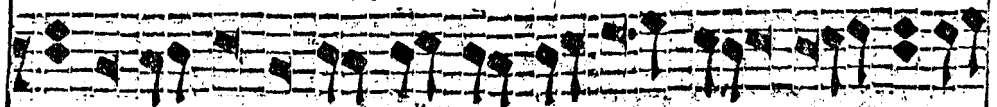

НЕ БЕ СНА А ВСА ОУ ЖА СО ША СА ЗРА

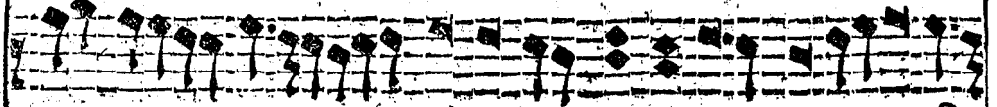

ШИ ДА СБА ТА ГО БТА БО С

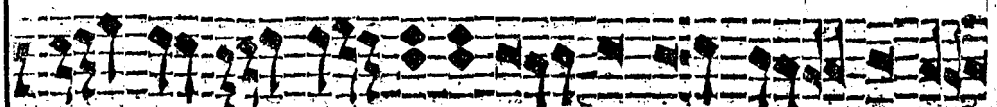

ША СА ТЪ МЪ

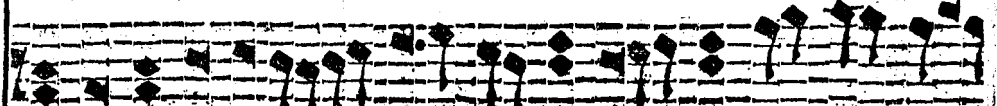

НО СІВЕР НА

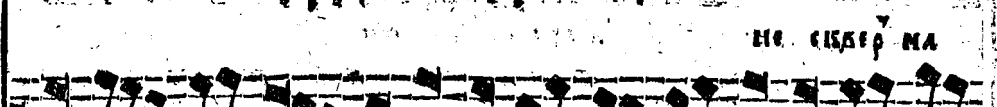

А НЕ БЛА НА А СІ ЖЕ НА НЕ БЕ СІ Н НА ЗІ

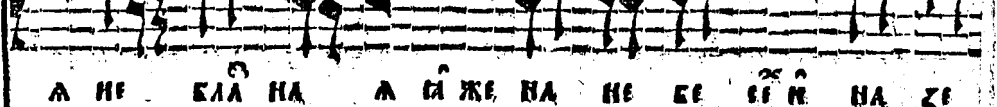

МАН СА ВН МА А МА

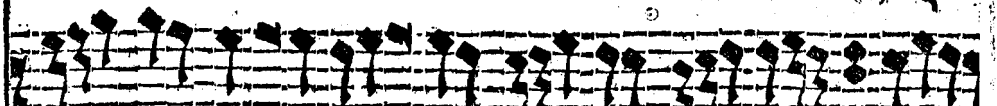

ТИ БО ЖІ А СПА ШІ РО

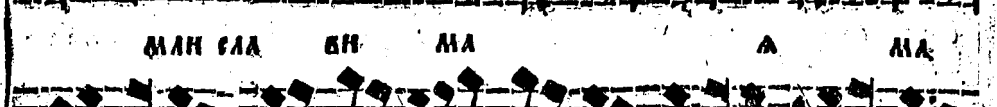

НА ХІВ
АНТЪ
САА: Н
ЦАА

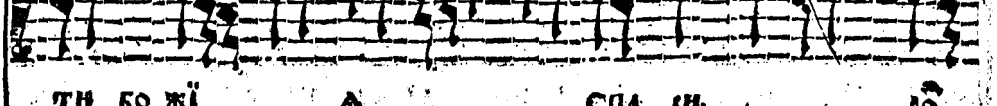

НШЪ СІ НА БО ЦЕРКО



ВЪ БО ДН СА ВРЕ НЕ ПО РО УНА А ДБА А



БО ЖИ АН ШЕ БОЪ ЦА РА БГА Н ВЕ А

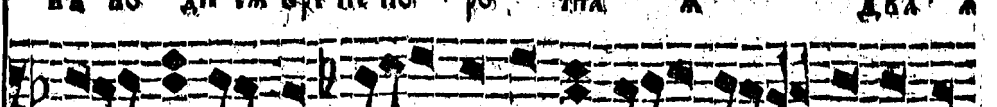
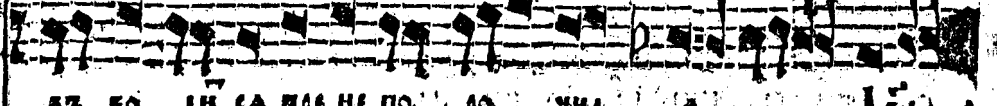

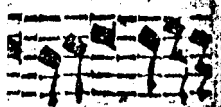

СА

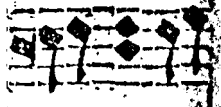

СА ЗРА

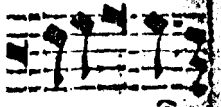

КО С

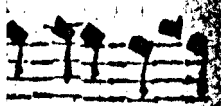
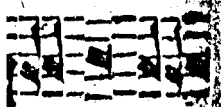

СІДѢ НА

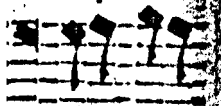

Н НА ЗИ

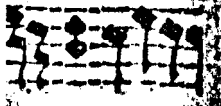

НА

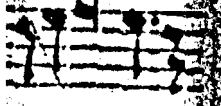

Ю

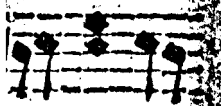

ЦЕРКѢ

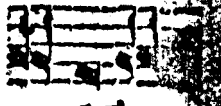

ДБА

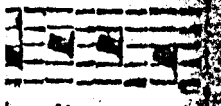

Н ВРА

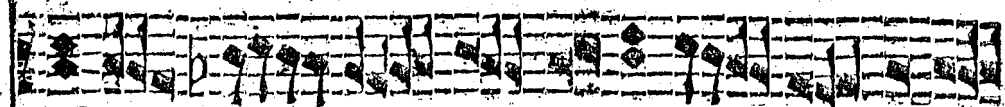

ЖИ НИ ПИ ТА ТЕ ЛА ДЕ НЕСЬ

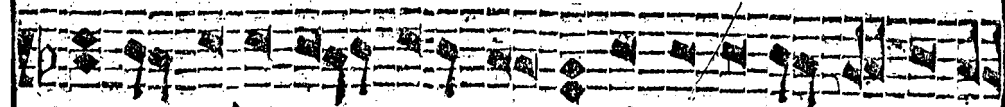

УН СТЕШНА СВА ТЫ НИ Я КО ТИ АБ СТВУ Ю ЦА

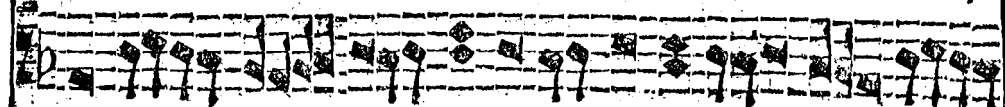

А Н НИ ЦА КО СВА ТА А СВА ТЫ БЪ

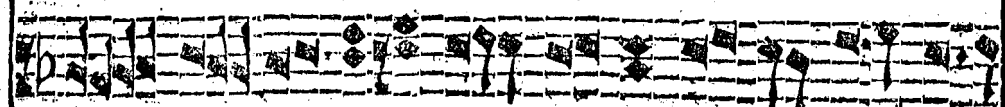

КО ДН СА ТОИ

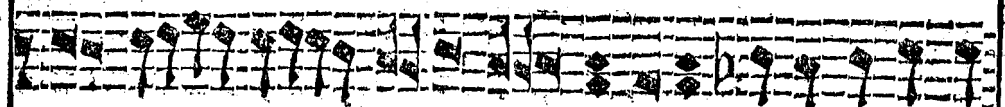

КОГО ПІ СМЪИ

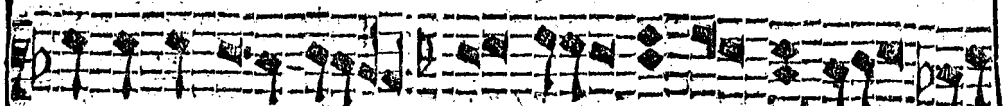

КО АРХА ГЛАВ РА ДЪ

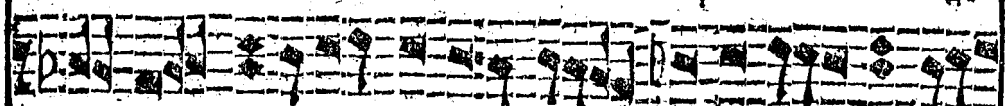

И СА Е ДН НА КО

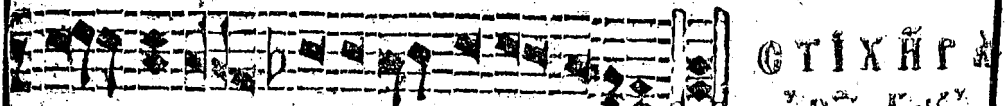

ЖЕ НА БЛГО СЛО ВЕ НА А

СТІХІР А
В ПЛО КАЗУ

ГЛАВЪ
А

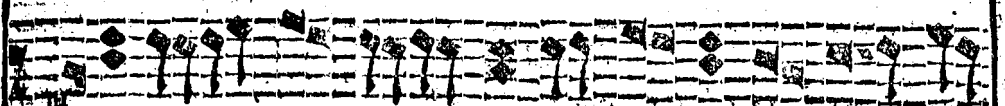

А ПО НА БРА ТІ Е ТА

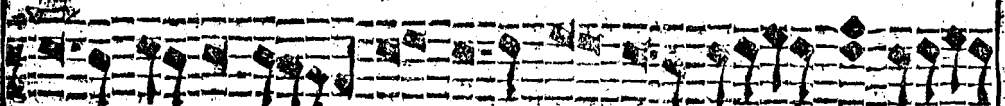

НЫ ИИ АХ И КО Ш ГРѢ

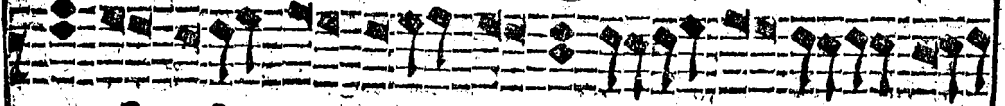

ХА КО ВРА ША ГО КЪ Ш ЧЕ СКО

И И В

ВѢСѢЛІЯ СВЯТЫЯ

МѢ ДО МѢ БЛА НА ГО СЫ
 НА ПРЕ БЛА ГИ Ѡ ТЦЪ ПРЕ ОУ СТРЕ ДО
 БЫ ЗА Е И ТАН НЫ БО В А БЛА
 БЫ ДА РЪ ПО НА НИ
 И ТАН НО Е ГО РНЫ СО ТВОРА В БИ СЕ
 ЛЕ ЗА НА ДА Е ТВАЦА ОУ ПИ
 ТА НА ГО ДА И МЫ
 ДО СТОИ НО ПО ЖИ БИ ЗА КЛА ВЩЕ
 МЪ УЕ ДО ВЕ КО ЛЮ БНО МЪ Ѡ ЦЪ
 И БЛА БНО МЪ ЗА КО ЛЕ НИ Ю
 И СПЕВЪ ША НА ШИ

СТІХІРА

Гласъ, а.

Музыкальная запись на нотном стане с нотами и знаменами.

Музыкальная запись на нотном стане с нотами и знаменами.

ГОШЕЪ СЯ ВЪ ЦРЬКОАХЪ РХИЕ РЕ

Музыкальная запись на нотном стане с нотами и знаменами.

Ш БО ГА ВЪ НАГО ХОТА

Музыкальная запись на нотном стане с нотами и знаменами.

ЦРЬ ЖЕР ТВО ПРВ НЕ СТИ ГО СПО ДЕ

Музыкальная запись на нотном стане с нотами и знаменами.

ВН Ш БО И ЖЕ И Ш ЛЮ СКИ НЕ ВЪ

Музыкальная запись на нотном стане с нотами и знаменами.

ЖЕ СТВЪ И НО ПО ТЩИ СА НЫНЪ ПО

Музыкальная запись на нотном стане с нотами и знаменами.

СЛЪ ЖИ ТИ ГО СПО ДЕ ВЪ ДА ОУ

Музыкальная запись на нотном стане с нотами и знаменами.

СЛЫ ШИ ГО СПО МО ЛИ ТЫ ТВО А

Музыкальная запись на нотном стане с нотами и знаменами.

И ДА РУ СЪ ЦРЬ ХРТИ А СКИ НА

Музыкальная запись на нотном стане с нотами и знаменами.

ВРА ГИ ПО БЪ ДЪ СВА ТЪ И ШИ ПА ТРИ

Музыкальная запись на нотном стане с нотами и знаменами.

АР ХО ПРЕ Ш СВА ШЕ НЫ Е

И ѿ

Полоса с фрагментами нотной записи и текстом: СЯ, ТРЕДО, А СЛА, ВЪ, ЦА, ОУ, ПИ, И, МЫ, КЛА КШЕ, Ш, ЦРЬ, И.

СТИХИ

РЕ Ш БОДЖО СО МО ЛН БО ГО І НО
 ПО ЖІ ТІ Е КЕ ГРЕ ШНО
 БСГ ХРН СТИ А НО ДО ГО ДЕ СТВЕ
 Е ГО ЗАРА ВЕ Е МН РЪ Н ВЕ ЛЕ
 МН ДО

СТІХИРЪ
ВѢМЪ ГАА ДЪ

РЕ Ш БО КРА ХЕ ТВО Е МУ НЕ КЛАНА Ю
 ШІ Н СА ПРЕ УН СТА А БЛА ДН УН ЦЕ НИ НЪ
 ДА ПО ГИ БНЪ ІА КО ЖЕ БІ ЗЪ НЫ А РЕ Е НЪ
 СТО РЕ Е СА ВЕ ЛЕ Е Н СО СІ ГІ Е ПРО КЛА
 БУ ДН МА МЕТІ Е Н ПА ТІ ОУ КУ РІАТІ Е
 Н Н ОУ ЧЕ НИ ЦН ПО ЛІ НА РІ Е Д Б ОН

Всѣхъ свѣтъ

Сѣ

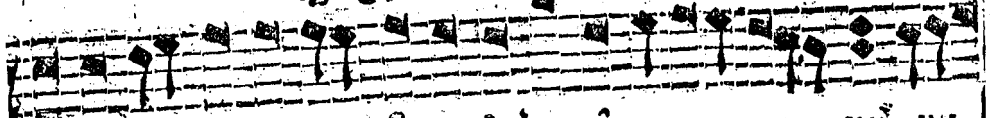

МО ДІ О СКО БО ЛЮ БИ ШИ О ГИ НЕ ОУ ГА СИ МЫ АН

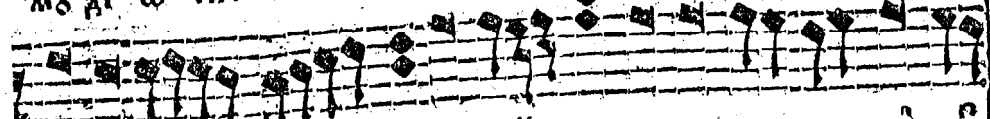

ЖЕ ВЕН ЦЕ АС И У ПЕ ПРЕ ЧИ СТА А О БРА

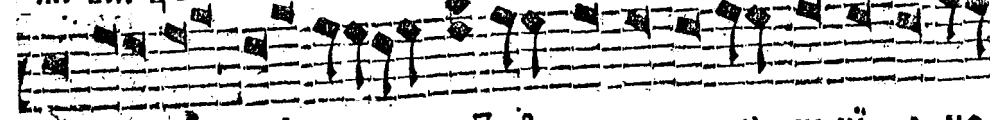

ТВО БО ДНА ЛЮ И ЗБА ВИ ТИ МЪ ЧЕ НИ А МО



П Р И И Т Е Л І С Т В І

ТРИ СЪ С Т А В І

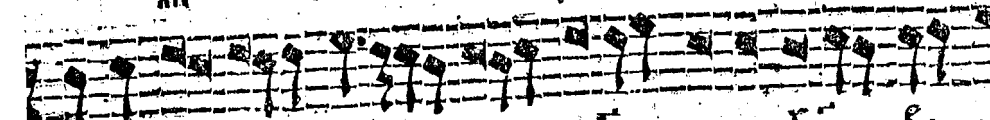

Е Л И ЧА Е ТА С Т И Т Е Л І О К Ъ З БА СИ

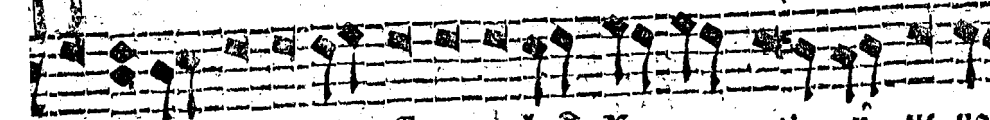

А Н Е И ЖЕ В Л О Ч Е Н О Ц Е Р К О Х Р И С Т О ВЪ И НЕ ПО

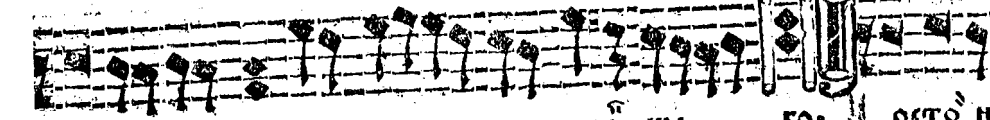

РО ЧНО БО Х Р А Ш А ГО О С Т О Н О

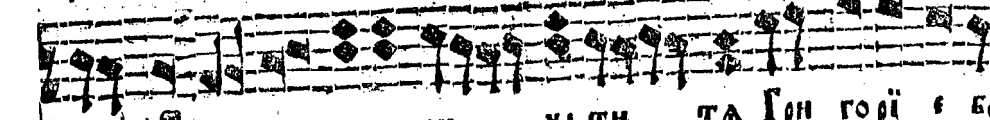

БЕ Л И Ч А Т И ТА Г Р И ГО Р І Е БО

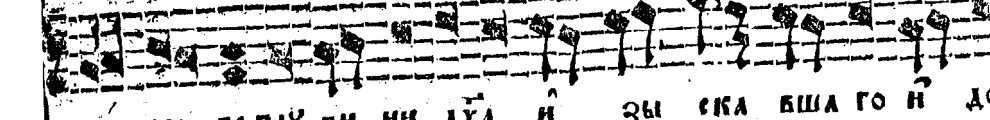

ГО БЛО ВЕ Г ЛЪ К И Н И А Х А И З И С К А В Ш А ГО И ДО

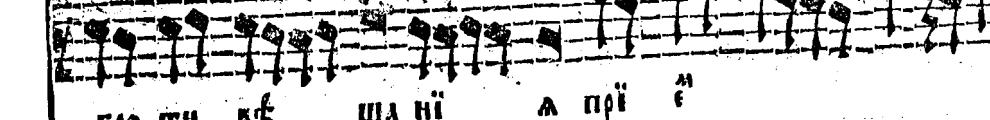

Б О Т И В Е Ш А Н І А П Р І Е Ш А

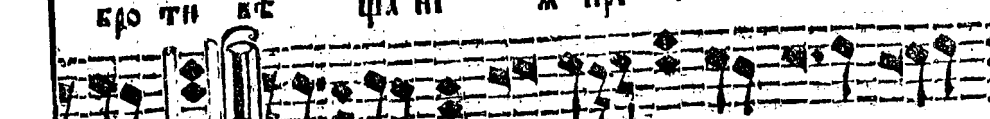

Г О О Д И В И П Е С Н Ъ А Н

НО

И

АНА И

И НЕ

Е НЕ

САА

САА

И И

Всѣхъ свѣтъ
ТРИ СЪ С Т А В І

Р

Г

ВѢСѢ КАНОНЪ. ВѢСѢ

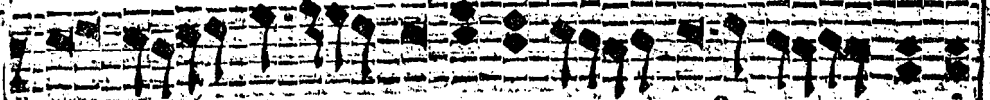

ПО КА А НІ Ю ПРО ПО ВЪ НИ КА І



Ѡ НАВЛА ТО СѢ СТА ГО Ѡ БЛЖИ МЪ

КАНОНЪ НА ВЪХАНІЕ ГДНЕ ГЛАСЪ Д.

Богларъ

ПѢСНЬ ПЕРВАА.

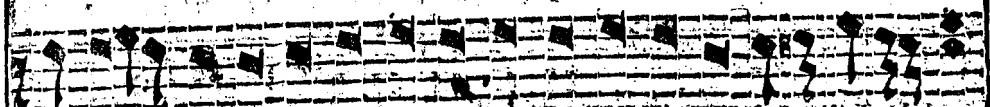

ВН ША САН СТОУНИЦН БГ ДНН БЛЖИ НЕ ПРН ЧА

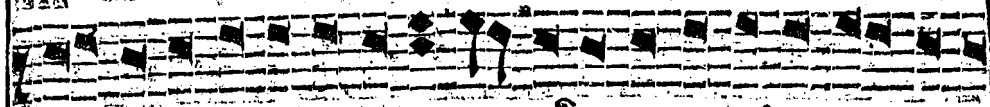

НН Н Ѡ КРНША СД МО РЮ БО НА ШУСА Ѡ СНО БА НІ А

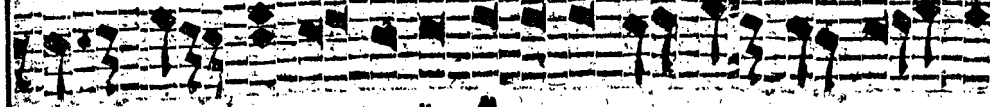

БЪ РЕ ГО МА НІ Ѡ БО БЕ МЪ ЗА ПРН ТН БО

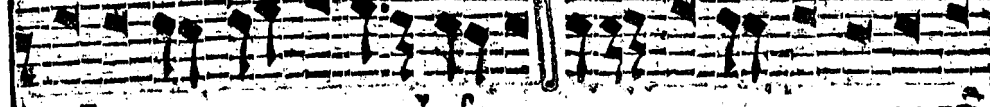

ГАНН А АГО ДН СПАСА СЕН ПРН ШЕ ПО БЪ



НУ Ю ПѢСНЬ ТН ГО СПО ДН Ѡ ОУСТЪ МАА ДБ НЕ

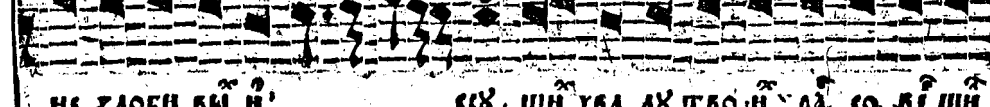

НЕ ЗЛОЕН ВЪ Н Ѡ ШН ХБА ЛУ ТВО Н РА СО ВІ ШН

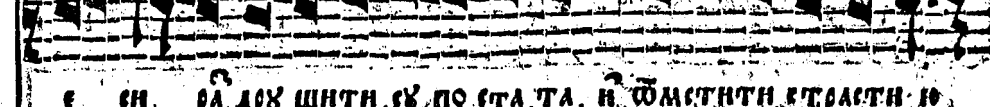

СН РА ДУ ШНТН СЪ ПО СТА ТА Н Ѡ МЕНТН СТРАСТН Ю

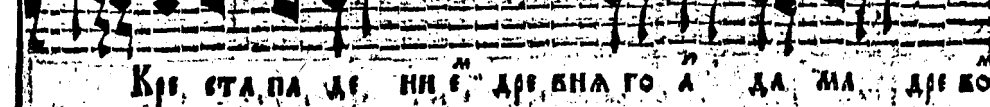

КРЕ СТА ПА ДБ НН Е ДРВНА ГО А ДА МА ДР БО

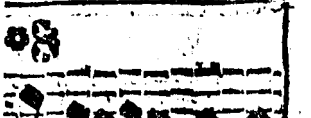

 НИ КА І
 БЛЖИ МЪ,
 СЪ ГЛАСЪ ДЪ
 НЕ, ПРИ, ЧА,
 А, ШНО ВА, НІ, А
 ЗА, ПРИ, ТИ, БО
 ШЕ ПО БЪ
 ОУТЪ МАА ДЪ, НЕ,
 ТВО, Н, РА, СО, ВІ, ШИ
 ТИТИ ВТРАСТН ІО
 ДА МА, ДРІ БО



 СЛ.
 БО СЕРЕ СИ ТИ СЕ ГО ВА ДЪ ЦРКВИ ПРЕ ПО ДОНЪ ЖИ ВЪЩЕ
 МУ ВО СИ Ш НЪ ТЕ БЪ ХЪ ПРИ НО СИ Ш ТЕ БЪ
 ЖЕ НЪ ЗРА НЪ ТВО ЦИ СВО Е РА ДЪ Е СА НЪ ГО РЪ
 МЪ ЗИ ЦИ ПРО ТИ БО Ш БРА НИ КА МЪ СЕ ДЪ ЧИ
 Ш О Л И ЦА ТВО Е ГО БО ЗРА ДО ВА ША СА
 ГО ЧА ШЪ НЕ СЪ КО МЪ ПО БЕ ЛЕ НІ Е ТВО НЪ ТВЕ
 РА НЪ СЪ ШЕ КА МЪ І ЗРА НЪ СТИ Н ЛЮ ДИ Е КА МЪ ЖЕ ТЫ
 Е СИ ХРИ СТЕ НЪ ЖИ НЪ Ш НЪ Ш НЪ ЖЕ ОУТЪ
 ДИ СА ЦРКВИ ЗО ВЪ ШЕ Ш СА НА Ш СА НА
 БЛГО СЛОВЕ Е СИ ГРА ДЪ ШЕРТВА ЧЕ ТВЕ РО ДНЕВНА ПО
 БЕ ЛЕ НИ Е ТВО НЪ НЪ ЗМЕ ТЫКО ТРЕ ПЕ ТО А Н ПУ

И Ш О Н К О
 Т Р И Т А

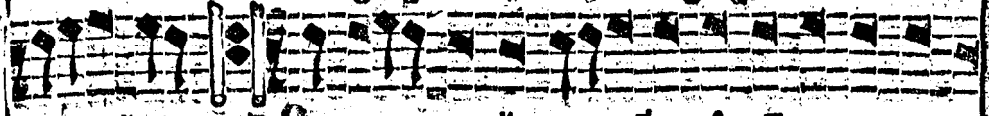
Канонъ



ГЕ ЛО ВО СПЕ: БО БА И ТА ХЕ И ВЪ МИ ХВАЛА ПЕ

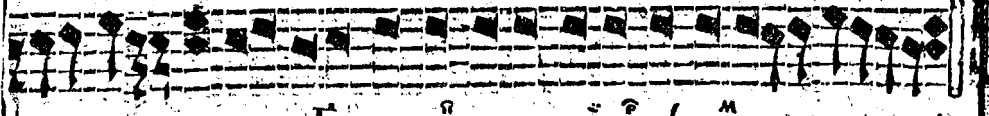

МНО ЖЕ СТВО БЛАГО БО ПРИЩЕ ДИЦА ВЪ КО ВО ПИ А ХЪ,

Пѣснь
н.

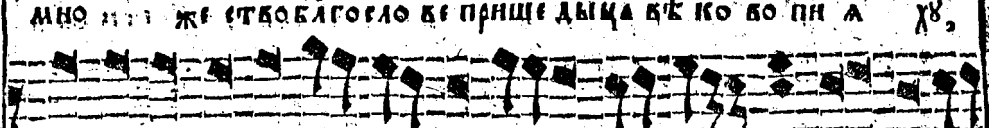

ВЕСЕЛЕНСА І Е Ю СА ЛИ МЕ ТО ЖЕ

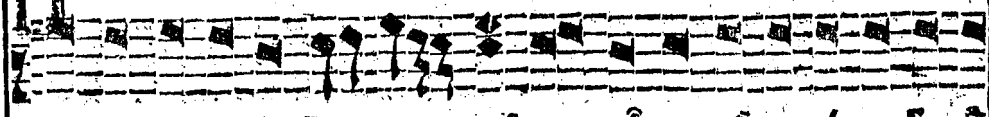

СТВОТЕ ЛЮ БА ШЕ СИ Ш НА ЦАСТВА А БО ВЪ КИ ГО СПО

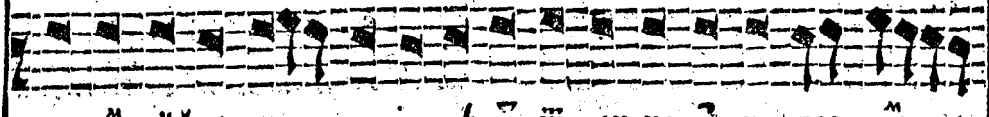

СИ ДА ПРИДЕ ДА БО ВЪ Ш ЛИ ЦА Е ГО ВСА ЗЕ

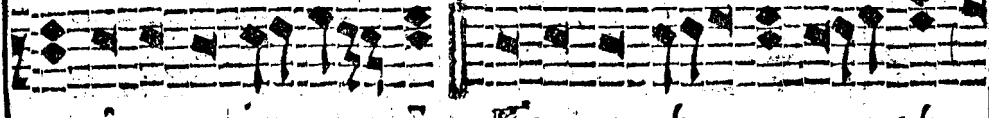

ДА И ДА ВО ПИ Е БО СЛО ВЕ ТЕ ВСА ДЪ ДА



ГО СПОНА ГО СПО ДА ПОИ ТЕ И ПРЕ БО НО СИ ТЕ Е

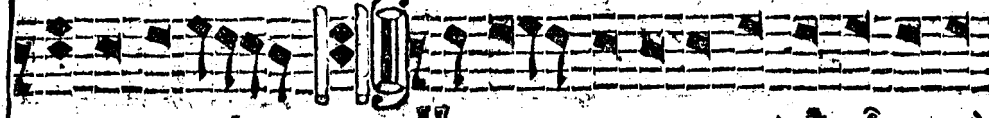

ГО ВО ВСА ВЪ КИ. НА Ю НО ЖРЕА ВО СЪ ЦАСТВА А

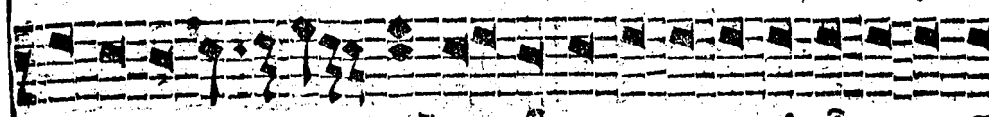

ТО КО Ю ХРИ СТОСЪ ПРИ ДЕ БЪ СЛО ВЕ СНЪ Ю И ДОСЪ Ю ДЪ

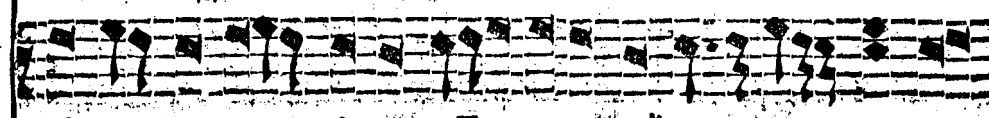

РА ДРЪ ШИ, ТИ И СТРО ПО НО Е СТРЕ ДЪ НИ ВЪ

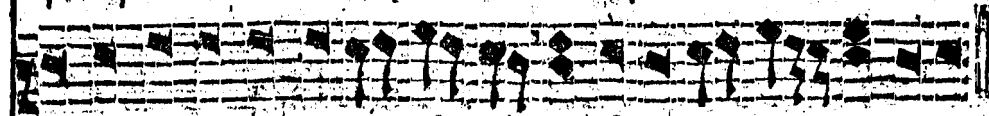

ОУ СТА, ВИ ТИ ВЪ СЪ ЗИ ПРИ ДЕ Е ЖЕ ПЪ ТИ БЛГО

308 *Edv. 1110* 308

Госпо́ди по́сти ю ца́ ства́ а вѣ ки Го́сподь бо́ упрѣ
де се́ го кра́ бо ты же и́ сла вы не ра́ съ де
но́ блго́ лѣ пи́ е бо́ ин ѿ не́ тѣ́ же вы
бо́ пі́ е. **А** дн ю́ и мѣрн вы́ нѣо́ дла́ нї ю
же зе́ лю́ Го́сподь де си ѿ на́ бо́ и зе́ра́ бо́ не́ же
жити́ и́ ца́ство́ вати́ и́ зво́ ли лю́ди́ и́ же вѣ́ ро
ю́ бо́ пі́ ю́ ца́ а. **А** си ѿ́ го́ рѣ́ бо́ зыи́
де́ блго́ вѣ́ ства́ и́ е́ рѣ́ са́ ли́ мѣ́ про́по
вѣ́ ду́ а́ крѣ́пости́ ю́ бо́ не́ сти́ гла́съ прѣ́сла́внѣа́ гла́го
ла́ ша́ са́ ѿ́ тебѣ́ гра́ де́ бо́ жи́и. **А** и́ на́ і́ зра
и́ ла́ и́ е́ спсе́ нї́ е́ ма́ зи́ ко́ же

У́ хва́ла́ ти́
а́ хъ
ме́ то́ же
ѣ́ ки́ Го́сподь
са́ зи́
са́ де́ ла
и́ ти́ е́
ца́ ства́ а́
оскв́ ю́ де́
и́и́ е́
ти́ блго́

ВЪН ЛАДКА РАДО ВО СРЦЕ БИ НІАД В ЖЕЛТІ Е СІ ХРИ СТВ
 И ЖИНА БО СПО НІ ТЕ ЛЮ ДИ Е ЕГО ЛЕ ПНО БО СІ
 Ш НЕ И МО ЛІ ВЪ БО СЗДА ДИ ТЕ ХЪ ВО І ПЕ РЪ
 СІ АН ДІ Е СІ ГРА ДЕ ВО СІА ВЪ ГЛЪ ХРИ СТВЪ ГРА
 ДІ СІ ВЪ БЪ ГНА ГРА ДІ И НЕ ЗА МІ АН И ГО РИ ПОНЕ
 НЫ А ЧА СТИ ДІ ВІ РА ДА Ю ШИ НЕ И СІ ВЪ СІ МЪ НЫ
 А ПРО РО ДРЕ ВІ РЕ ЧЕ ТІ ЖЕ ВІН ВО ПІ Е
 ЛА ВА СІ ЛЕ ТВО Е ГО СПО АН ДІА КА ПІА
 ВЕ СІ А І В КРѢ ПКО НА МА СІА ЧНО ГО РЕ И ВІН ХО
 АН ДІ ВІ А ЛЪ НА А ДА ВО ПІ Ю ХА ХІА ДІ ТЕ СІ
 ЗІ ЦИ И СЕ ГО ВІН ЛЮ ДИ Е ХВА ЛІ ШЕ БО СПО ЧЕ

III
4

III ХРИСТЕ
 АБНО ВО СМ
 ВО I Р
 ОМОТОВЪ ГРА
 И ГО РИ ПР
 АХЪ Н
 И ВО П
 А КА ПА
 И ВЕН ХО
 И
 О ПО ТИ

СТВЪ И И СЕ ДА ШИ И ВО МЪ СТВЪ ОУ ЗРА ВЕ ЛЕ ДА
 РЕ ШЕ НИ СВО А ОУ НИ КИ ЕН ОУ НЕ И СВЪ СТИ И
 О РО ВА НЕ ВЪ ДЕ НИ А БЪ ВО ДНО И ЗВЕ ДНО
О МА СЪ ВЪ О ГНИ А ВРА ДСКІ А ДЪ ТИ И ХА
 ДЕ А ОУ БЫ ВЪ ГА ЖЕ БЪ ПРА ДЫ ПРА ВЪ НЫ А ОУ ДО
 ВЛА ШЕ РЕ ПЪ ТИ ГО СПО ДИ ОУ ТЕ НА ШИ БЖЕ БЛГО
 БО ВЪ Е СИ О КЛА НА Ю ШЕ СА ЛЮ ДІ Е СО
 ОУ ЧЕ НИ КИ РА ДЪ Ю ШЕ СА СЪ ВА И Е ОУ СА НА
 СМНЪ ДА ВНО ВЪ ЗО ВА ХЪ И СЪ СО ЗЛО БНО
 Е МНО ЖЕ СТВО И Е ШЕ МЛАДЕ СТЪ Ю ШЕ Е Е СТИ
 СТВО БГО АБНО ТА ЦА РЪ I ЗРА И ЛЕ И А

808 ЖАНУАРИ, 808

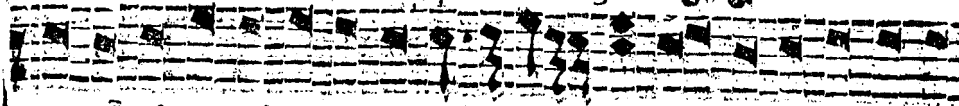

ВО ВѢНѢ СЕ ДА НА ХЕ РЪ ВѢ МѢ БО И ПРИЗИ РА А

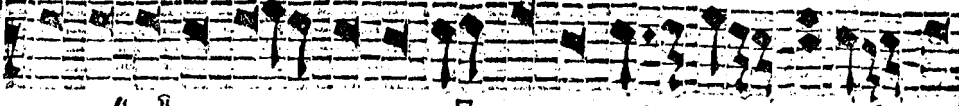

НА СМѢ РѢ НЫ А СЕ ГРА ДѢ ВО САА ВѢ ГО ПО:

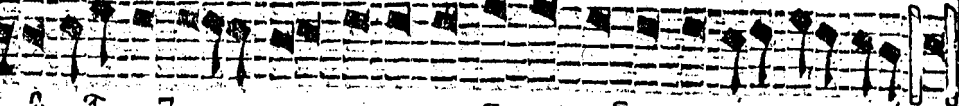

И ПО НА СА ВСА ХИСКА А БЖЕ СТВѢ НЫ А ХВА ЛЫ Е ГО:

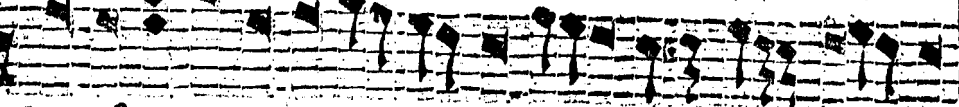

И ШЕ БО ЖИ А ГО РО СВА ТА А І

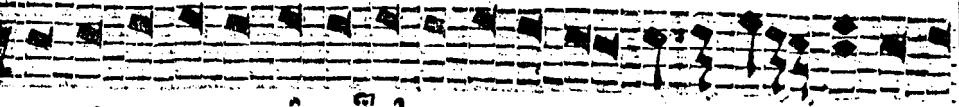

Е РЪ СА АН МѢ ШЕ КРЕ ШЕ УН СВО И ВО ЗВЕ АН И ВНА

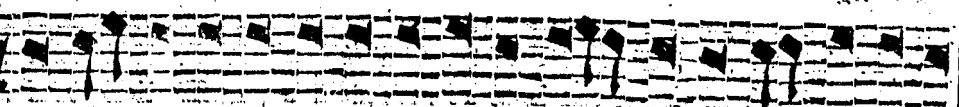

ГО БРА НА А ЧА ДА ТВО А ВО ТЕ КЕ СЕ КО ПРИН ДО ША И

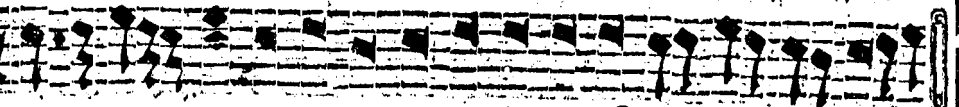

ДА АЕ ЧЕ ПО КЛОНИ ЧИ СА ЦА СТВѢ ТВО Е АН

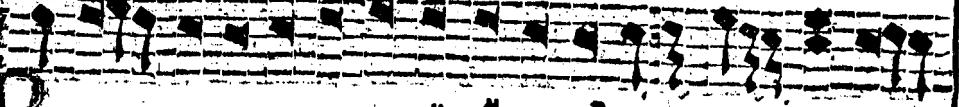

ВѢНѢ
СА

ВО ГО ПИ ША ГО ВЕ СЕ ЛЕ ПРА ВЕ НИ ДУ СИ

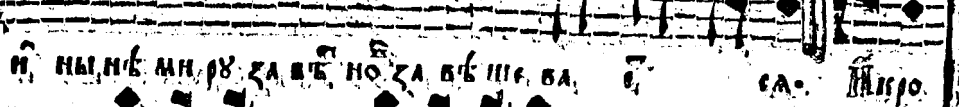

И НЫ НѢ МН РЪ ЗА ВѢ НО ЗА ВѢ ШЕ БА Е СА МНО

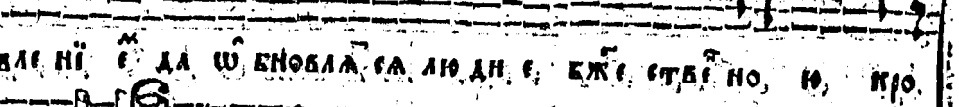

ВЛЕ НИ Е ДА ШЕ НОВА СА ЛЮ ДИ Е БЖЕ СТВѢ НО И КРО

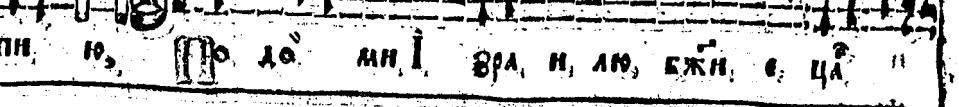

ПИ Ю ПО ДО АН І ВРА И ЛЮ БЖИ Е ЦА

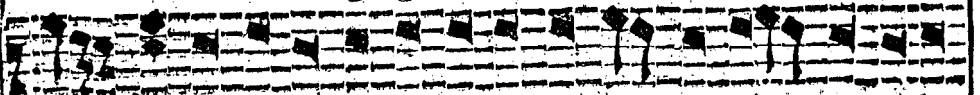

пра днѣ и ра дѣ ю ще ея прѣ дѣ те ко зь бе дѣ

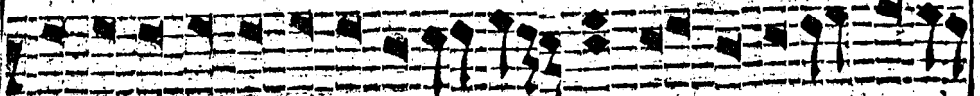

и хъ со ва и ѿ нѣ вѣ та ми и пѣ нѣ ми го

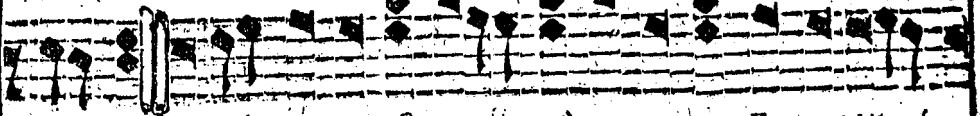

вѣ щѣ. Блго сло вѣ гра дѣ во и ма Го спо да спа

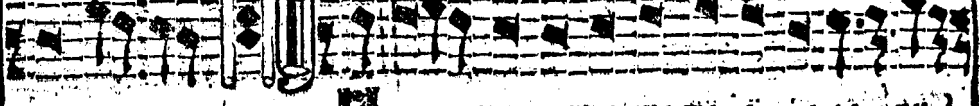

са на ше го. Мѣнѣ цѣ по что ша та е те са пи

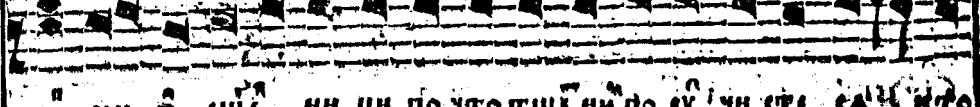

са ми и ще ни цѣ по что щѣ ни по еу чѣ те са кто

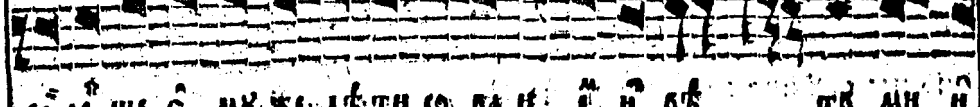

се ре ше е му же дѣ ти со ва и ѿ нѣ вѣ та ми и

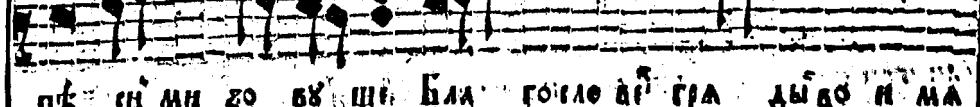

пѣ нѣ ми го вѣ щѣ. Бла го сло вѣ гра дѣ во и ма

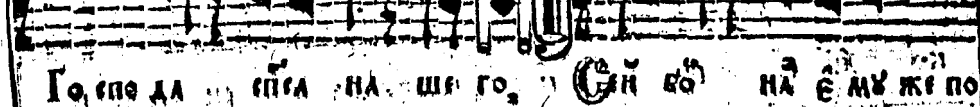

Го спо да спа на ше го. Сѣи во на е му же по

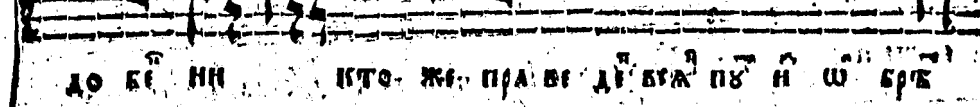

до бе ни кто же пра ве дѣ вѣ пѣ нѣ шѣ брѣ

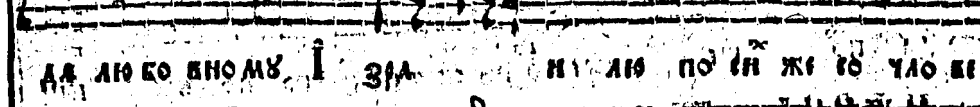

да лю бо вному. Зѣи ли по нѣ же го чѣ ло ве

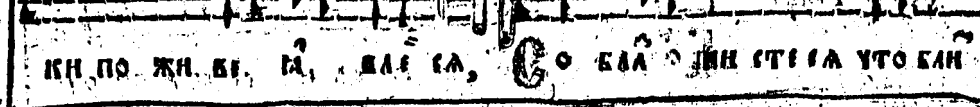

кѣ по жи ве. Ва са, Со ба ѿ нѣ сте са что блн

Музыкальная строка с нотами и текстом: ДИИ ДАКА А РО ДИ БГА БО АО БВ ОША СБ СББ ДА БОС

Музыкальная строка с нотами и текстом: БС ША Б БО СВИ КЛА НА Ю СА ПА СТИ РИ СИ СМ ДА

Музыкальная строка с нотами и текстом: СА Н ТВА А РА ОРА ХА Т О РА С А О С И Т О А РО ДИ ЦЕ Д Б

Музыкальная строка с нотами и текстом: БО РОД ШИ А СПА ОУ ПРА ДИ ЛА Е ШИ ПЕ ВХ Ю КЛА

Музыкальная строка с нотами и текстом: ОУ А ОУ ВХ Т О ВУ Н Н Б КО МТИ БМ БЛГО БО АС

Музыкальная строка с нотами и текстом: НИ А О У ЧА Н О Р К А ШИ А НА ЛОН БГА СЛО В БВО

Музыкальная строка с нотами и текстом: ПЛО ШИ НА НИ ТИ ПИ ПИ ТА И НА И ПИ ТА И

Музыкальная строка с нотами и текстом: А ВЕ РО Ю Е АН НО Ю СІ Ю СІ ВНОЗ ПРО А О ЛА В П ЗО

Музыкальная строка с нотами и текстом: СЛ ВУ ШЕ СТО КО П П О И А Д С А О З А О У ШЕ Н О Ш А Р Е Ч О И Л О

Музыкальная строка с нотами и текстом: СПО ДИ СЛА ВА Т Е С І В С П Р І Н О Д К А Ш И В О Н О А Т Ш І М П Е Р Ъ

Музыкальная строка с нотами и текстом: С П А О С О В Х П О Р О А І В Е П А З К И Г А Ш У Ю

БѢ ДА БО
 РІ С ЧУДА
 ДИ ЦЕ ДѢ
 ПЕ ВЪ Ю КЛА
 БЛГО ВО ДѢ
 БЛО ВА БО
 И ПИ ТА НЕ
 ЛА ВЪ ЗО
 РЮ ЧО НЕ БО
 ПРІ С МПЕРЪ
 ГЛѢ ШУ И

СА ДВѢ РА ДВѢА ГРА ДѢ Ш ДВ ШЕ ЛѢ НЫ ЦРѢ И БО
 ГА БО НѢ ЖИ ХРѢТО ПО ЖИ СПЕВ НІ Е БО ДѢ ЛА СѢ
 ГА ВРІ Н ЛѢ БО ПО І ТА БО ПА СТИ МН ПРО СЛА ЛѢ ЗО
 ВЪ ЦЕ ВГО РО ДИ ЦЕ МАН СА Н ЖЕ Н СТЕ КЕ ВЪ ПЛО ЦЕ
 СНО МЪ СПТИ СА НА, **Г**БА ТІ А
 Ш ЧА Ш ВІ СТИ МН ПО ТЦІН СА БЛѢ
 ДНѢ Н ЖДІ МО Е ЖИ ТИ
 НО НА НЕ Н СТО ЦІН МО Е БО ГА
 ЦТВО ЦЕ ДРО ТВО Н СПА СЕ ВЪН РА
 Ю НИ НѢ Ш БНИ ЦА ВШЕ СРЦЕ МЪ Е НЕ
 ПРЕ ЗРИ ТЕ БѢ БО ГО СПО ДИ ПО

СВ.

СТИРА,
 НА ПОТ
 РІНОКО

Достъ
Богаръ

КА А НІ СМЪ ЗО ВЪ ТИ СО ГРЪ

ШНЪ ОУ ЧЕ НА НЕ БО Н ПРЪ ТО БО Ю

Н ПРЪ ТО БО Ю Н ПРЪ ТО БО Ю О СТО

НО С ГА КО БО Н СТИ НЪ БЛА ЖИ ТИ ТА БО ГО РО ДИ ЦЪ

ПРИ СНО БЛА ЖЕ НЪ Ю Н ПРЕНЕ ПО Д РО ЧИ КЪ Ю

МА ТЪ БО ГА НА ШЕ ГО ЧЕ СНЪ ШЪ Ю ХЪ

Ю ВЪ Н СЛА БНЪ ШЪ Ю БЪ РА СЪ ЖЕ НІ А СЪ

РА ФІ КЪ Н СТА НІ А БО ГА СЛО ВА РО ДЪ

ШЪ Ю СЪ ШЪ Ю БО ГО РО ДИ ЦЪ ТЪ БЪ БЪ

АН УА МЪ БЪ АН УА

МЪ

ВѢСѢЛІЕ ТРИПѢСНОЕ НА ПАСХУ

СЛАВѢ АМИ БРАТРО АЮ ЦИ ВЛАДУЩЕМУ ВЪСѢ АМИ
 АМИ РА СѢ ЛО ВО ЛЮБА ШЕ МЪ И ДА ШЕ МЪ И ДѢ
 ВЛЕ НІ Е СЫ НА ВОХ ЛЮ БЛЕ НА ГО ДА ДѢ СЛАВѢ ДА
 Ю ШЕ МЪ ВЪСѢ АМИ ТРА ПѢ АТ БЛА
 ДЫ НА И БѢ СМЕ ТНЕ ТРА ПѢ СЕ АЗІУ
 БО СѢ ВѢ ТПѢ КИ СО КИ АМИ ОУ МЫ
 ВѢ МЫ И ПРИИ ДѢ ТЕ НА СЛА ДИ СЯ ВО ПЛО
 ШЕ В СЯ СЛО ВО НЕ ДО МЫ СЯ НО ЦѢ СЛО

ПѢСНЬ
В. 0

ПѢ: Н.
ТѢЛѢ
ПѢ: А.
УМѢ
ШУЮ ХЕ
ИЩИ К
С. ГАЛ

ВА НА ОУ ЧИ ШЕ СЯ ТѢ ВІ АН ЧА
ТРИПѢСНОУ
 НА ПѢ ВЕЧЕРНИ.
 ДѢСѢ ВЪ КѢ.
РѢ КѢ ОУ ПРѢ НЮ СО АМИ ДО
 СѢ ДѢ А РА ДИ СЯ МА ГО ПА ША ГО ПРѢ ДО СЯ

8 ВЪ МН
 И МЪ И ДБА
 СЛАВЪ ДА
 ПРІАІ БЛА
 ЗЪ ВЪ ОУ
 ТА ВО ПЛО
 ѿ СЛО
 И МН ДО
 ДО СА

308 Уаі, Шестині, 308

НЕ ПРЕ ДО САН РА БЫ ЗРА ѿ ДЪ ВЪ ПО НЕ ША
 ГО СЛО ВЕ БО ЖІ МН ПО ДА ДЪ НА ЧЕ ДО ВЪ
 ТРИИЦЕЦИ НА ПАВУСІА ПРІ ПРОВОЦІЕ
 ХВІМ. ПРІ А СЪУІ: ПРІ С. КЪ ДНА ПОС
 ПО ЛЮ ЧЕ, ПРІ З. ОУРО ВЪ БА: ПРІ И. ПО ЗАКО
 О СПО БЫ И ВСЕМ И ЗИЖДИ ТЕ И БО
 ГЪ ЗА СО ЗДА НЫ БЪ СТРАНЫ ѿ ЕНИ ЦА ВЪ СЕ
 БЕ ПРИ ТА И ВО ДЫ И МН ЖЕ ХО ТА ШЕ ПРИ ТИ
 САМЪ БЫ ЛЮ ДЕ ПРО ВО ГЛАША Б ВО ДУ ЖИ НИ ПО
 ЧЕ ПРІ ТЕ И ВЪ РО Ю ОУТВІ ДЕ ТЕ СЛ
 ЖЕ ДА ЖЕ ДО РА БА БО ЖЕСТВЕНО Е ТВО Е САМЪ РЕ
 НИ Е ПРО БИ ДА АУ БА КО ОУ ЖА ЕНО БО
 ПІ А ШЕ НА МО РЕ ПО НА СВО А СМУ ЦА Ю ЦА ВО ДЫ

СІ.
 ИРИ В
 СІА

ИРИ В
 СІА

ИРИ В
 СІА

Тригъ: на Писъ

Пѣнь
Бъ

МНО ГИ НА БѢ СИ СПА СЕ КРИ ШЕ
 ГО БО ЗО АЮ БѢ ВА ЗЪ С МН БОА
 ТО АЮ ЦН ВЛА ДЪ ШЕ МЪ БѢ МН СЕ БѢ ХИИ
 СЪ ПРЪ ДА ШЕ КЪ Ш ДА СКИ СТОЪ АМ ГРА ДЪ
 ША А БѢ МЪ МН ОМНО ПО ДАЪ СЪ СЪ ПЪ СЪ А
 ВЛА ДЪ НА П БѢ СМЕ ТНЪ ПРА ПЕ ЗЪ КЪ І
 Ш ДА СКИ СТО А ВЪ СО КИ МН ОУ МЫ
 БѢ МЫ И ПАН ДЪ ТЪ НА СЛА ДН СЪ БО ШЕ
 ША СЛО ВА ЦЪ СЛО ВА НА ОУ УБ МН
 СЪ СЪ ГО ЖЕ БѢ АН ЧА СМЪ
 ОМАН ШЕ А П

МѢ МАН
 ЗѢ ДКА ПРН
 КЪ НИ ІМО ГА Д
 ІНЪ ТВО ГА Д
 ВЪ ДІ ІМО ГА Д
 ВЪ К ІМО ГА Д
 ВЪ КА ІМО ГА Д
 ВЪ КВ ІМО ГА Д
 ВЪ КГ ІМО ГА Д
 ВЪ КА ІМО ГА Д
 ВЪ КЕ ІМО ГА Д
 ВЪ КС ІМО ГА Д
 ВЪ КЗ ІМО ГА Д
 КЪ КН ІМО ГА Д
 КЪ КН ІМО ГА Д
 ВЪ КА ІМО ГА Д
 ВЪ А ІМО ГА Д
 ВЪ А ІМО ГА Д

ПѢ
 А
 В
 Г
 Д
 Е
 Ж
 З
 И
 К
 Л
 М
 Н
 О
 П
 Р
 С
 Т
 Ф
 Ц
 Ч
 Ш
 Щ
 Ъ
 Ы
 Ь

ПѢ
 А
 В
 Г
 Д
 Е
 Ж
 З
 И
 К
 Л
 М
 Н
 О
 П
 Р
 С
 Т
 Ф
 Ц
 Ч
 Ш
 Щ
 Ъ
 Ы
 Ь

ПѢ
 А
 В
 Г
 Д
 Е
 Ж
 З
 И
 К
 Л
 М
 Н
 О
 П
 Р
 С
 Т
 Ф
 Ц
 Ч
 Ш
 Щ
 Ъ
 Ы
 Ь

ПѢ
 А
 В
 Г
 Д
 Е
 Ж
 З
 И
 К
 Л
 М
 Н
 О
 П
 Р
 С
 Т
 Ф
 Ц
 Ч
 Ш
 Щ
 Ъ
 Ы
 Ь

ПѢ
 А
 В
 Г
 Д
 Е
 Ж
 З
 И
 К
 Л
 М
 Н
 О
 П
 Р
 С
 Т
 Ф
 Ц
 Ч
 Ш
 Щ
 Ъ
 Ы
 Ь

ПѢ
 А
 В
 Г
 Д
 Е
 Ж
 З
 И
 К
 Л
 М
 Н
 О
 П
 Р
 С
 Т
 Ф
 Ц
 Ч
 Ш
 Щ
 Ъ
 Ы
 Ь

ПѢ
 А
 В
 Г
 Д
 Е
 Ж
 З
 И
 К
 Л
 М
 Н
 О
 П
 Р
 С
 Т
 Ф
 Ц
 Ч
 Ш
 Щ
 Ъ
 Ы
 Ь

ПѢ
 А
 В
 Г
 Д
 Е
 Ж
 З
 И
 К
 Л
 М
 Н
 О
 П
 Р
 С
 Т
 Ф
 Ц
 Ч
 Ш
 Щ
 Ъ
 Ы
 Ь

М Ч Ъ, І Ю Н Ъ

ВЪ А ІМО ГА Д
 ВЪ В ІМО ГА Д
 ІНЪ ТВО ГА Д
 ВЪ Г ІМО ГА Д
 ВЪ Д ІМО ГА Д
 ВЪ Е ІМО ГА Д
 ВЪ С ІМО ГА Д
 ІНЪ ТВО ГА Д
 ВЪ З ІМО ГА Д
 ВЪ Н ІМО ГА Д
 ВЪ А ІМО ГА Д
 ВЪ І ІМО ГА Д
 ВЪ Л ІМО ГА Д
 ІНЪ ТВО ГА Д
 ВЪ Б ІМО ГА Д
 ІНЪ ТВО ГА Д
 ВЪ Б ІМО ГА Д
 ІНЪ ТВО ГА Д
 ВЪ Д ІМО ГА Д
 ІНЪ ТВО ГА Д

ПѢ
 А
 В
 Г
 Д
 Е
 Ж
 З
 И
 К
 Л
 М
 Н
 О
 П
 Р
 С
 Т
 Ф
 Ц
 Ч
 Ш
 Щ
 Ъ
 Ы
 Ь

ПѢ
 А
 В
 Г
 Д
 Е
 Ж
 З
 И
 К
 Л
 М
 Н
 О
 П
 Р
 С
 Т
 Ф
 Ц
 Ч
 Ш
 Щ
 Ъ
 Ы
 Ь

ПѢ
 А
 В
 Г
 Д
 Е
 Ж
 З
 И
 К
 Л
 М
 Н
 О
 П
 Р
 С
 Т
 Ф
 Ц
 Ч
 Ш
 Щ
 Ъ
 Ы
 Ь

ПѢ
 А
 В
 Г
 Д
 Е
 Ж
 З
 И
 К
 Л
 М
 Н
 О
 П
 Р
 С
 Т
 Ф
 Ц
 Ч
 Ш
 Щ
 Ъ
 Ы
 Ь

ПѢ
 А
 В
 Г
 Д
 Е
 Ж
 З
 И
 К
 Л
 М
 Н
 О
 П
 Р
 С
 Т
 Ф
 Ц
 Ч
 Ш
 Щ
 Ъ
 Ы
 Ь

ПѢ
 А
 В
 Г
 Д
 Е
 Ж
 З
 И
 К
 Л
 М
 Н
 О
 П
 Р
 С
 Т
 Ф
 Ц
 Ч
 Ш
 Щ
 Ъ
 Ы
 Ь

ПѢ
 А
 В
 Г
 Д
 Е
 Ж
 З
 И
 К
 Л
 М
 Н
 О
 П
 Р
 С
 Т
 Ф
 Ц
 Ч
 Ш
 Щ
 Ъ
 Ы
 Ь

ПѢ
 А
 В
 Г
 Д
 Е
 Ж
 З
 И
 К
 Л
 М
 Н
 О
 П
 Р
 С
 Т
 Ф
 Ц
 Ч
 Ш
 Щ
 Ъ
 Ы
 Ь

ССТАМЦА
 ЗДЕ БКА ПРНЕ.
 ВТОБ ПО ІР ГЛА Н
 ІНЪ ІРМО ГЛА Н.
 В СРБ ПО ІР ГЛА А.
 ІНЪ ІРМО ГЛА Г.
 В ЧЕ В ПО ІР ГЛА Г.
 ІНЪ ІРМО ГЛА С.
 В ПА: В ПО ІР ГЛА А.
 ІНЪ ІРМО: ГЛА Б.
 В СВ В ПО ІР ГЛА Н.
 ІНЪ ІРМО ГЛА Г.

В НЛЮ В ПО ІР ГЛА Н.
 ІНЪ ІРМО ГЛА А.
 В ПНЕ Г ПО ІР ГЛА Н.
 ІНЪ ІРМО: ГЛА Н.
 В ТО Г ПО ІР ГЛА А.
 ІНЪ ІРМО ГЛА Г.
 В СРБ ПО ІР ГЛА Г.
 ІНЪ ІРМО ГЛА Б.
 В ЧЕ Г ПО ІР ГЛА С.
 ІНЪ ІР: ГЛА С.
 В ПА Г ПО ІР ГЛА Б.
 ІНЪ ІРМО ГЛА А.
 В СВ: Г ПО ІР ГЛА А.
 ІНЪ ІРМОСЪ ГЛА Н.

В НЛЮ Г ПО ІР ГЛА А.
 В ПНЕ А ПО ІР ГЛА П.
 ІНЪ ІРМОСЪ ГЛА Г.
 В ТО А ІР ГЛА СЪ Н.
 ІНЪ ІРМОСЪ ГЛА Н.
 В СРБ А ПО ІР ГЛА А.
 ІНЪ ІРМОСЪ ГЛА А.
 В ЧЕ А ПО ІРМО ГЛА З.
 В ПА А ПО ІРМО ГЛА Н.
 ІНЪ ІРМО ГЛА СЪ А.
 В СВ А ПО ІР ГЛА А.
 А НЛЮ А ПО ІР ГЛА А.

ПЪ А
 ПЪ Б Г І
 ПЪ Г
 ПЪ Д
 ПЪ Е
 ПЪ С
 ПЪ Ф
 ПЪ Н
 ПЪ А
 ПЪ Б Г І
 ПЪ Г
 ПЪ Д
 ПЪ Е
 ПЪ С
 ПЪ Ф
 ПЪ Н
 ПЪ А
 ПЪ Б Г І
 ПЪ Г
 ПЪ Д
 ПЪ Е
 ПЪ С
 ПЪ Ф
 ПЪ Н
 ПЪ А

ПЪ А
 ПЪ Б Г І
 ПЪ Г
 ПЪ Д
 ПЪ Е
 ПЪ С
 ПЪ Ф
 ПЪ Н
 ПЪ А
 ПЪ Б Г І
 ПЪ Г
 ПЪ Д
 ПЪ Е
 ПЪ С
 ПЪ Ф
 ПЪ Н
 ПЪ А
 ПЪ Б Г І
 ПЪ Г
 ПЪ Д
 ПЪ Е
 ПЪ С
 ПЪ Ф
 ПЪ Н
 ПЪ А

ПЪ А
 ПЪ Б Г І
 ПЪ Г
 ПЪ Д
 ПЪ Е
 ПЪ С
 ПЪ Ф
 ПЪ Н
 ПЪ А
 ПЪ Б Г І
 ПЪ Г
 ПЪ Д
 ПЪ Е
 ПЪ С
 ПЪ Ф
 ПЪ Н
 ПЪ А
 ПЪ Б Г І
 ПЪ Г
 ПЪ Д
 ПЪ Е
 ПЪ С
 ПЪ Ф
 ПЪ Н
 ПЪ А

ССТАМЦА
 ЗАЕ БКА
 ПНЕ Б ПО ІР
 АТО Б ПО ІР
 ІНЪ ІРМО Г
 РЕ І ПО ІР
 ІНЪ ІРМО
 ЧЕ Г ПО ІР
 ІНЪ ІРМО Г
 НЪ ІРМО Г
 ІНЪ ІРМО
 ПА ІРМО
 ІНЪ ІРМО
 ЧЕ Г ПО ІР
 ІНЪ ІРМО

В НЛЮ Г ПО ІР
 ПНЕ С ПО
 НЪ ІРМО Г
 ГО С ПО І
 ІНЪ ІРМО
 РЕ С ПО І
 ІНЪ ІРМО
 ЧЕ С ПО ІР
 ІНЪ ІРМО
 ПА С ПО
 ПЛВЕ ІРМО
 НЪ ІРМОСЪ
 СВ С ПО І
 ІНЪ ІРМОСЪ

В НЛЮ ЧЕ Г
 ПЛВЕ ІРМО
 С: В Г ПН І
 ПЛВЕ ІРМО
 ІНЪ ІРМО Г
 СВ ВТО
 ПЛВЕ ІР Г
 СВ Г РЕ І
 ПЛВЕ ІР

СѢАА Н ЦА ЗДЕ БКА ПКНЕ В С ВЕ ЧЕ ІМО ГЛА С НА ПАВЕ ІРМО ГЛА Н В С ВЕ ПА ІР ГЛА С НА ПА ІРМО ГЛА С В С ВЕ ІР ГЛА С НА ПАВЕ ІРМО ГЛА С	А Б А Б А Б А Б	Г К А К А К А К	Д Л К К К К К К	Е М М М М М М М	С НА М М М М М М	З НН Н Н Н Н Н Н	И С О О О О О О	А П П П П П П П
НЛА ДО: ІР ГЛА А ВНАЮ Г ІР ГЛА С ВНАЮ А ІМО ГЛА В С ВЕ: А ІР ГЛА А ІНЗ ІРМОС ГЛА Н ВНАЮ Е ІРМОС ГЛА Н ВНАЮ С ІРМОС ГЛА Е В ЧЕ С ІМО ГЛА С ІНЗ ІРМОС ГЛА А ВНАЮ З ІМО ГЛА С В С ВЕ: З ІМО ГЛА Н ІНЗ ІРМОС ГЛА С Н	А А А А А А А А А А А	К К К К К К К К К К К	Л Л Л Л Л Л Л Л Л Л Л Л	М М М М М М М М М М М М	Н М М М М М М М М М М М	О П П П П П П П П П П П	П П П П П П П П П П П П	Р П Р Р Р Р Р Р Р Р Р Р Р
ВНАЮ Н ІРМО ГЛА З ІНЗ ІРМО ГЛА А НА ПАВЕ ІРМО ГЛА А В С ВЕ: ІР ГЛА Н	А А А А	С Л З Н	К Н М Л	К О П М	Л П П П	Л П П П	М П П П	

СѢЗЪ КОНЕЦЪ СЪ БРОМЪ ІРМОЛОІИ СѢЗЪ



Въ аконь въ
 сѣтѣхъ
 мѣхъ

ВАСИЛІИ СѢА: МАНОТЪ

See for in

Амброзіа ВѢКПА МЕНШАЛСКАГО ТВОРЕНІЕ.



ВѢ КЪ ВѢА ХВА АН ТЕ БИ ГО СПО ДА Н

СПО ВѢ АУ ГЪ ТЕ БИ ПРЪ ВѢУНА ГО ЦА ВѢА ЗИ МАА

ПОУИ ТА ГЪ ТЕ БИ ВѢИ АН ГЕ АН ТЕ БѢ НЕ БИ СА Н ВѢА

ЕН АН ТЕ БѢ ХИ РЪ ВИ АН НЪ СЕ РА ФИ АН НЕ ПРЪ СТА НЪ

ГЛА ГО ВО КЪ ВА НЪ СЪТЪ СЪТЪ

СЪТЪ ГО СПО БѢЪ СА ВА ШЪ НЪ СПОНЕ НИ БЪ НЕ БИ СА НЪ ЗИ

МАА БИ АН ЧЕСТВА СЛА ВИ ТВО Е А ТЕ БИ ПРЪ СЛА НЪ

А ПО СТО СКИН СО БО ТЕ БИ ПРЪ РО ЧЕ СКИ ПРЪ

ХВА НЪ АН ТЕ БИ МЪНИ ЧЕ СКО Е ПРЪ СЪТЪ

ТЛО Е ХВА АН ВО НЪ ТВО ТЕ БИ ПО ВѢ БИ АН НЪ СЪА

ВѢ
С
Г
Д
А
Н
С
О
З
О
Н
О
Н
П
В
П
Р
И
С
М
С
М
С
Р
А
О
З
У
Г
М
С
Р
А
С
П
Г

manuscript A...

ТА А НѢ ПО ВѢДѢ ЦРКОВѢ ЦА НЕ ПО СТИЖИ МА ГО БѢ
 АН УИТВА ПО ЧИ ТА Е МА ГО ТВО Е КО НѢ СТИ НА ГО НѢ
 АН НО НА ГО СИ НА Н СКА ТА ГО О ТѢ ШИ ТИ АМ Д
 ХА ТЫ ЦАР СЛА ВЫ ХРѢ ТЫ О ЦА ПРИ СНОВА НЫ СЫ Е И
 ТЫ КО НКА ВА Е НІ Ю ПРІ Е МАМ ЧЕ ДО ВѢ КА НИС ВО ГНѢ ЩА
 СА Е И ДѢ ВИ ЧЕ СКА ГО ЧРЕ ВА ТЫ Ш ДО ЛѢ СМѢ ТИ ЖА
 АХ ѿ ВІР Е И ВѢ РѢ Ю ШИ ЧРѢ ТВО НЕ БѢ НО Е ТЫ Ш
 А СНА Ю БО ГА СѢ ДИ ШИ БО СЛА ВѢ ѿ ЧЕ СХ ДІ А ВѢ РѢ Е
 ШИ СЛ БЫ ТИ ГРА ДѢ ШИ ТЕ БѢ АУ КО ПРО ШИ ТВО И Я КО ПО
 МО ЗИ НХ ЖЕ ЧТНО Ю СИ КРО ВІ Ю Н СКУ ПИ Е И СПО ДО
 КИ СО СВА ТЫ М ТВОИ МН ВО ВѢ НО СЛА ВѢ ЛИ КО ВА ТИ СПИ

Амѣнъ

Го спо ди лео ди тво а нъ благо сло ви до сть а не в
 тво е нъ оу па си а нъ во ми а до вѣ ка на
 вса дѣ благо сло ви та і во хва ли і ма тво е во вѣ
 ки нъ во вѣ вѣ ка спо до ки Го спо ди вѣ е е е е хъ
 со хра ни ти сѧ на по ми лѣ на гдн по ми лѣ на бу ди го
 спо ди ма т тво а на на нъ ко же оу по ва хо на та на
 та го спо ди оу по ва хо да не по сти дн сѧ во вѣ ки
 а ми а ми сла ва оуцъ нъ свъ
 і сто мѣ дѣ хъ сла
 ва ти тво це ста
 ѿ чи нъ сло ви нъ дѣ шѣ стѣ

П
НА
ВО

а ма го вѣ
 на го нъ
 те ла дѣ
 сы є инъ
 во гнѣ ца
 мѣ ти жа
 і ти шъ
 а вѣ рѣ
 а ко по
 ки спо до
 ти спи

1. ЛЕ ГЕ СЛАВА ТИ БЪ БО ЖЕ, || НИЕ
 2. І ПНО П БО А КИ БЪ КО А МЪ
 3. ПЪ РА АЪ СА У БРА ДО ВА НА А МА
 4. ПЪ СЕ СПО СТО БО БО ЛЕ
 5. ГЕ А АН АУ И А А АН АУ А А АН АУ А
 6. СЛАВА ТИ БЪ БЪ ПЪ УИ СТА А БО Ю АН
 7. ТА НИ ЦЕ МА ПЪ СЕ УИ СТА А А
 8. БО СПА ВА СТА ДО БО Е У БРА КИ
 9. БЪ ПЪ КО ДА ПРОБА АМ Е И БЪ АН ЧА
 10. ТА НА АЪ ДО БЪ ХИТИ А ПО

А И И В Г

Лаврентий
М. Савин

